LA PRENSA

Año XXXVII — Núm. 13.134 | 4 | BUENOS AIRES, SABADO 18 DE AGOSTO DE 1906 | Dirección y Administración: Avenida de Mayo 567 al 575

EDICION DE 16 PAGINAS

DIARIO DE LA MAÑANA

Fundado el 18 de Octubre de 1869

Precio del ejemplar: 0.07 centavos

TARIFA DE SUSCRICION

	Capital	Interior	Exterior
Un mes.	1.70	—	2.00 $ oro
Tres meses. . . .	5.00	—	6.00 " "
Seis meses. . . .	10.00	12	12.00 " "
Un año.	20.00	24	24.00 " "

No se atenderá pedido de ningún ejemplar suelto que se haga fuera del municipio de la capital, sin que se acompañe el importe de un semestre ó un año adelantado. Las suscriciones pueden comenzar en cualquier fecha, pero terminarán el 30 de Junio y 31 de Diciembre de cada año.

El importe de las suscriciones podrá enviarse en las siguientes formas: por giro postal donde lo haya, por guía de ferrocarriles ó de agencias de trasporte, por medio de casas bancarias ó de comercio; y por fin en estampillas de correo.

Los avisos se reciben hasta las 7 p. m. á precios de tarifa. De las 7 á las 10 p. m. el precio será duplicado.—Los de pobres, *gratis*.

Los pedidos de suscrición, cambio de domicilio, inserción de avisos y cualquier otra comunicación relacionada con la Administración de este diario, deberá dirigirse a. Administrador. Toda otra correspondencia envíese á nombre de la Dirección.

NOTA—Los originales no se devuelven.

SUCURSALES DE "LA PRENSA"

En el Exterior é Interior

EN PARIS—

17, Boulevard de la Madeleine.—Director: Sr. Francisco Casaux.

Salones de lectura con todos los periódicos de la América latina. Sala de reuniones para los residentes sudamericanos en Paris.

Exposición gratuita de productos argentinos.

Boletín telegráfico de acontecimientos notables ocurridos en Sud-América.

Pluma restante gratuita, para la correspondencia dirigida á los residentes sudamericanos en Paris.

En estas oficinas se proporcionan gratuitamente al público todo género de informaciones sobre las repúblicas del Centro y Sud-América: producción, industrias, climas, población, propiedades del suelo, etc. etc.

El público encontrará también gratuitamente en los salones y anexos de las oficinas de LA PRENSA, periódicos, documentos ilustrativos, muestras de productos y libros referentes á la América del Sud y del Centro.

EN LONDRES—

Para anuncios dirigirse al señor Harold Neill 7, Mincing Lane, E. C., Londres.

EN LA PLATA—

Calle 8 entre 45 y 46, número 681. Director: Buenavento M. Canaveri.

Oficina de informes y avisos.

EN BAHIA BLANCA—

Con jurisdicción en la región Sud, calle San Martín 84, entre, frente á la plaza principal: teléfono "S. Blanca" núm. 59. Director: A. San Romerio Bianchi.

Oficina de informaciones y avisos, con boletín telegráfico, donde rempazte y sale de exposición de productos de la provincia.

Locales para la venta del diario y para suscriciones en la ciudad, calle Zelarrayán 400, y San Martín 168: Teléfonos: U. Telefónica núm. 114 y "B. Blanca" 444.

Agencias especiales en Puerto Militar, Punta Alta y Puerto Comercial, con comunicaciones telefónicas y pizarra de informaciones.

POSTE RESTANTE DE "LA PRENSA"

En la administración de este diario existen las siguientes cartas, que serán entregadas á los interesados, previo justificativo, de 9 á 10 y de 2 á 4 1/2.

J. H. Aubin, Pascual Sonio, Santiago García (padre), Juan Curtis, Joaquín D. Maraligiano, A. René Garcao, Centro Riojano, Faré J. Campos, Roberto Ruppet, Julia P. Cassani, H. Ferrocio, Héctor Aceval, Juan Soriano, José Taravelli, Domingo Aguinaga, Pedro Terenano, A. Brown Rubi, J. González Medina, Julia Mendoza, Julio Tiarre, Sta. Victoria Aquino, Marcos Ardoain, María S. de Cuesta, Gregorio Lemé, E. Xaggs, Doctor Alejandro Audiverti, Modesto Guggiari, Pedro J. Garcia, José Torello, Matías Miranda, Juan Ramos, Teovaldo Traverso, Juan Moro, Roberto Moro, Ricardo Pifarro, R. J. Freites, Pedro Maza, José Petinelli, A. Menard, Ignacia D. Lopez, Juan A. Estomba, Laurnano Pérez, Luis M. Gliardon, Doleres Méndes Gonzáles, Ignacia Piera, Emma H. Barra, M. Jago, Porta, Emerencia D. Gaglolo, Camilo Caussadon, Pedro B. Palacios, J. Rodrigues Fundino, F. y E. Bouzas Rivera, Manuel García.

NOTA—Este servicio es gratuito para las cartas que vengan del interior y exterior. Las procedentes de esta capital no serán recibidas. No se hace responsable de errores que ocurran.

DIVERSIONES PUBLICAS

OPERA—Temporada de 1906—Compañía dramática italiana de Tina Di Lorenzo. Director: Luigi Carini.—Domingo 19 de Agosto á las 8.30 p. m. Debut. 1a. función de abono de Tina Di Lorenzo: *Magda*.

Precios de las localidades:

Palcos de cazuela sin entradas. . . .	$ 12
Tertulias de platea con entrada. . . .	" 5
Id de balcón id id.	" 4
Lunetas de cazuela de 2ª, 3ª y 4ª fila con entrada.	" 2.50
Id alta (paraiso) con entrada. . . .	" 2
Entrada á palco.	" 2
Id á la cazuela.	" 1
Id á la luneta alta (paraiso). . . .	" 1

Para mayor comodidad de los señores abonados á palcos, están en venta las entradas para 25 funciones de abono al precio de 48 $.

OTRO.—Miércoles 22.—Representación extraordinaria (fuera de abono):

POLITEAMA ARGENTINO — Ultima tournée de Frégoli en la América del Sud. Temporada de despedida y adiós, á precios populares.—Agosto 18.—L. Frégoli (repertorio excéntrico).—Empezará el espectáculo con la comedia en un acto *Un modello di Legno, Al baile de máscaras, La tres de las 9.23, Paris concert, Irregolo-grafo*. Platea con entrada $ 3.

ODEON — Compañía dramática francesa.—Agosto 18.—4a. función del abono de moda. 1a. representación de la comedia en 3 actos: *Disuel-Monce*.

SAN MARTIN—Gran compañía francesa de ópera, ópera cómica, opereta y ballet.—Agosto 18.—1a. función de abono ópera cómica y 1a. del abono á Martes, Jueves y Sábados. Debut con la ópera cómica en 3 actos: *Carmen*. Platea con entrada 5 $.

COLISEO ARGENTINO—PLAZA LIBERTAD Empresa Frank Brown.—Gran compañía ecuestre y de variedades. Función todas las noches. Agosto 18.—Debuts de Daniloff y Miss Anetta, Teddy Trio, Leo Nino. Platea con entrada 3 $.

VICTORIA—Compañía de ópera y zarzuela española. Sagi Barba, Maestro director y concertador de ópera J. Lleka. Maestro director y concertador de zarzuela, Enrique Eloret.—Agosto 18.—2a. representación de la ópera en 3 actos del maestro Puccini: *Tosca*, traducida al español. Platea con entrada $ 1.50.

RIVADAVIA—Tournée en América del Sud de la compañía cómico-lírica Cruz del Milano, de comedias, vaudevilles y zarzuelas.—Luigi Galli. Agosto 18.—Función extraordinaria, dedicada á la colonia italiana de esta capital con motivo del cumple años de la reina Elena. A petición, la comedia en 3 actos: *Una gabbia di matti*, entreno del vaudeville en dos cuadros: *A la fatta*.

MAYO—Gran compañía cómico-lírica española dirigida por el primer actor señor José Palmada. Maestros directores y concertadores, Carlos Alvarez, Pedro José Palau. — Agosto 18.—*La gallega*, la bidgrafa, *La fiesta de San Antón*, despues *El coco* y bidgrafa, *Cortijano escolar*.

Nota—todas las tardes á las 5 p. m. gran sección de bidgrafo, hermosas vistas, gran precisión.

MARCONI—Gran compañía italiana cómico-dramática y de vaudevilles, Gaetano Cavalli, dirigida por el actor Carlos Hárone.—Agosto 18 —Gran festival de gala en honor de S. M. Elena, Reina de Italia. Patrocinada por un comité de señoritas, bajo los auspicios de la Sociedad Mazziniana Pietro Tosselli.—*Himno Nacional. Marcha Real Italiana.* —*Un qui pro quo. La Clase degli Asini. Marinelli. Lo Vacuace.*

OTRO—Temporada de primavera—Empresa arrendataria: José y Luis Crodara. Gran compañía lírica italiana. Director artístico: Donato Rotoli. Maestro concertador y director de orquesta: Cav. Oscar Anselmi.

Abono á 20 únicas funciones. Condiciones: Avant-scena, bajos y balcón sin ent. . " 800
Palcos bajos y balcón id id. . . . " 500
Tertulias de platea y 1a. fila de balcón con entrada. . . . . " 72

Nota—Desde hoy queda abierto el abono en la Administración del Teatro, de 10 á 12 de la mañana y de 2 á 5 de la tarde.—La Empresa.

Inauguración de la temporada el martes 4 de Septiembre.

ARGENTINO — Compañía cómico-dramática de Salvador Marí.—Agosto 18.—*El perfume, matrida de Francia, La cuerda floja*. Platea con entrada $ 1.50.

COMEDIA—Gran compañía cómico-lírica dramática española, dirigida por el aplaudido primer actor Rogelio Juárez. Maestro concertador y director de orquesta, señor José Navarro.—Agosto 18—*Los Políticos, Feminismo, Los Victorinos*, á continuación: Los perros contrabandistas, *El turno de los parientes*.

APOLO—Empresa: Giovanetti. — Compañía dramático-dramática nacional bajo la dirección del popular primer actor Sr. José Podestá.—Agosto 18—*Los tristes, El Cóndor, Bohemia criolla*. Platea con entrada $ 1.

TEATRO NACIONAL—Corrientes entre Artes y Suipacha.—Compañía dramática nacional de Don Jerónimo Podestá.—Agosto 18.—Corpo sencillo, Número de canto por María Esther Podestá, Aes de copas. Platea con entrada $ 1.50.

TEATRO CASINO—Matinée entre Cayo y Corrientes.—Agosto 18.—Exito de: Mundo nuevo, Thomas, Los Carpanti, Rosa de Mayo, Los Marcelos Grandes, Rosa Fiori. Tte 6 ideas, La Monti, y nuestro gran Upupa y Miss Mabel. De 11 á 1 a. m. Cinematógrafo de locas reuniones. Entrada general $ 0.50. Palcos al entrar $ 1.

TEATRO NACIONAL—Santa Fe, entre Uruguay y Río Bamba.—Compañía dramática española, nacional.—Gran debut de la primera actriz señorita Rosa de Jerusalem.—Hoy, domingo 19 de Agosto, á las 8.30 p. m. en punto, la preciosa comedia en 3 actos, original de Don Antonio Paso y Don Antonio Vico, titulada: *Los Cadetes de la Reina*. Precios de costumbre.

DIVERSIONES PUBLICAS

TEATRO CIRCO SUD-AMERICANO — Lima 1563 al 67—Empresa y dirección: *José S. Corrado*—Agosto 18—Variado programa—*Cain*.

SALON NACIONAL—Corrientes entre Callao y Riobamba.—Agosto 18—Un inglés en su viaje á París. Curiosidad de una portera. Los efectos del capitán Taylor, comicas y otras. Función completa 0.30, por sección 0.20.

SALON DEL SUR—Pezos 1800 esquina Cochabamba.—Agosto 18—Ladrón de manzanas, Drama de amor, Perros contrabandistas, Tango criollo, La vendetta, cómicas y otras. Precio para esta función 0.60. A las 8.30.

CIRCO ANSELMI—Gran compañía ecuestre y de dramas criollos.—Agosto 18. Debut. Un sueño en Asia. Gran festival en China. Bailes y costumbres de los hijos de Pekín. Los 11 chinos.—*Juan Cuello*. La tiranía de Rosas.

JARDIN COLONIAL — Entre Cayo y Suipacha. Parianta Mosquito de Dante Verzura.—Agosto 19—Gran matinée infantil.—*La Cenicienta*. Gran entrada cómica por los payasos Bebé y Cirilo. A las 2.30 p. m.

COMPRA Y VENTA DE NEGOCIOS

ALMACEN y FONDA DE 5 A 6.000 $, DIARIO de 180 $ se vende, La Fe, Méjico 1326.

ALMACEN DE 8.000 $ ESQ., UNICO, ARMAzones de casa vende La Fe, Méjico 1328.

ALMACEN VENDO 8.000 $ DIARIO 60 $, tres piezas, central, Venezuela 2328.

ALMACENES BUENOS DE TODOS CAPItales, pidan datos, Corrientes 1059, Piazza.

ALMACEN DE 6.000 $, UNICO, VENDEN Rodrigues y Cía, "La Legal", Salta 268. v16

AVILA Y Cía. COMPRA O VENDE EN ciudad ó campaña cualquier clase de negocio en 24 horas, San Martín 618. v20

ALMACEN Y BAZAR, CON COMODIDAD para familia, único y acreditado, se vende, Independencia y Lorea. v19

ALMACEN DE 5.000 $, OTRO DE 2.500, esquina, armazones de casa vende La Fe, Méjico 1326.

ALMACEN DE 3.000 $ DIARIO 100, CASI todo en bebidas, otros de 4.000 vendo, Méjico 1926.

ALMACENES DE 2 A 5000 $, INSTALAción casa, buenos parajes, vendo varios, San José 378.

ALMACEN, ALVAREZ ESQUINA VILLAruel, poco capital, alquiler barato, se vende.

ALMACEN UNICO ESQUINA, VENDO 2.500 diario 60, contrato, alquiler 30 $, Méjico 1122.

AHOY EL QUE DESEE CONSEGUIR UN buen almacen, bar, café y billares, cigarrería, pida datos al rematador público Ocampo, Córdoba 1196.

A COMPRAR, VENDER, BALANCEAR, rematar en cualquier negocio y obtener el resultado de la legalidad, ocurran al balanceador público Cárlos V. Ocampo, Córdoba 1196.

AGENCIA DE LOTERIA Y CIGARRERIA se vende en buen paraje, Mercado San Cristóbal, tratar en la misma, Independencia número 1777.

ALMACEN SE VENDE CENTRAL, EDIFICIO nuevo, tiene contrato, poco alquiler, comodidad para familia, existencias $ 10.000, lleve $ 2.000, hace mucho negocio, vende al contado, cartas para ser procurado, Avenida de Mayo 744, al señor X. Z. v18

ATI!—LOS COMERCIANTES E INDUSTRIAles, para vender sus negocios ó industrias con brevedad, balanceadores ó rematadores, ocurrir al antiguo balanceador y rematador público Vicente Greco, en su oficina del Sur, calle Belgrano 1222. Especialista en esta clase de operaciones con 24 años de práctica.

BUENOS BARS, CAFES, BILLARES Y CAsas de lunch, pidan datos, Corrientes 1059.

BALANCES Y REMATES, PIDAN CONDIciones á Piazza. Corrientes 1059.

BUENOS NEGOCIOS EN LOS RAMOS DE almacen, confiteria, fondas, pizdnios, Corrientes 1059.

BUFFET EN UN CLUB CENTRAL VENDO 1.000 $ diario 35 $, no paga alquiler, Méjico 1122.

CASA AMUEBLADA Y POSADA, PARANA 620, se vende, ocurrir al dueño. v18

CIGARRERIA VENDO, 800 $, DIARIO 80, Venezuela 2328.

CONFITERIA CON FABRICA Y BILLARES se vende, facilidades de pago, datos Santa Fe 2010. v19

CARBONERIA SE VENDE CON CARRO Y caballo, reparto de 40 á 50 cuartillas por día, alquiler 80 $, Las Heras 1009.

CAFE EN LA BOCA VENDO 800 $, NEGOcio y dos piezas, 45 $, diario 30, Méjico número 1122.

CIGARRERIA Y LOTERIA CENTRAL, VENdo 450 $, otra 600, otra 450 $, Méjico número 1122.

CASAS AMUEBLADAS VENDO TRE. UNA con 40 pensionistas, otra con 8 piezas y patentes de 800 $, contrata, Río Bamba 15.

CAFE Y BILLAR VENDO ESQUINA, OTRO con 8 billares, un restaurant, cerca plaza de Mayo, Río Bamba 15.

CAFE Y BILLAR DE 1.800, OTROS DE 3.000 C/ 4.000 y bar 4 y 7.000 $ vende La Fe, Méjico 1326.

CAFE 2 BILLARES VENDEMOS EN 4.000 $, por buen Orden, buen diario, alquiler 170 $, dos piezas, Paz y Fernandes, Cuyo 1402.

CIGARRERIA ½ CUADRA PLAZA DE MAyo vendo 1.500 $, diario 60, Alsina 1586 ó Moreno 950.

CAFE BILLAR AL LADO DEL CONGRESO vendo 3.000 $, cinco años contrata, Alsina 1586 ó Moreno 950.

COCHERIA Y CABALLERIZA CENTRAL se vende, tratar Ascuénaga 1847, de 11 á 1, no se admite corredor. v18

CONFITERIA CON SALON DE CINEMATOgrafo y billares se vende, especial para dos socios, datos Buen Orden 1682. v18

CASA DE MODAS DE SOMBREROS SE vende, central, clientela de primer orden, toma posesión inmediatamente, tratar Esmeralda 249. v19

CARBONERIA VENDO, REPARTO DE 30 cuartillas por día, buena clientela, casi nada de dados, barato, por no poderla atender, Uruguay 552. v20

CAFES, BILLARES Y BARS, EN LOS MEjores parajes del centro y en condiciones excepcionales, vende F. Sojana, Director de la Mútua y La Comercial reunidas, Lavalle 881.

DESPACHO DE PAN VENDO EN 550 $, VAle 800 $, comodidad, alquiler 60 y cigarrería esquina, Río Bamba 15.

DESPACHO DE PAN 650 $, AL CENTRO, otro en 850 $, Paz y Fernandes, Cuyo número 1402.

EMPRESA DE CARRITOS, BUENA CLIENtela, vendo, poco capital, Uruguay 931. v19

FARMACIA MODERNA REMATAREMOS el 17, ver sección remates, Rodrigues y Cía "La Legal", Salta 268. v18

FARMACIA, DIARIO 100 $, VENDEN EN 15.000 $ Rodrigues y Cía, "La Legal" Salta 268. v18

FARMACIA REGENTEADA POR IDONEO en el campo, se vende, dirigirse Corrientes número 1566. v18

FONDAS VENDEMOS DE 2.000 y 3.000 $, restaurant 4.000 $ balance, La Fe, Méjico 1326.

FONDA 500 $ SE VENDE CENTRAL, NEGOcio una pieza, alquiler 90 $, 10 ojo! único aviso, Belgrano 1222.

FONDA CENTRAL VENDO, DOS POR PAseo Colón, otra por Belgrano, un restaurant ó tomo socio, Río Bamba 15.

FONDA A 20 MINUTOS DE LA CAPITAL, vendo 600 $, diario 35, tratar Méjico número 1122.

FARMACIA PARA PUEBLO DE CAMPO DE la provincia de Buenos Aires, se necesita, dulce bolita, hay médico. Informes, Malabia 2284, de 12 m. á 2 p. m. y de 7 á 8 p. m. hoy y mañana. v18

HOTEL CORLERI en San Andrés de Giles, F. C. B. A. V., desea venderlo en dueño por no poder continuar atendiéndolo, cuenta con numerosa clientela, por datos dirigirse por carta á Juan Corleri en la misma localidad. v19

IMPRENTA CHICA SE VENDE MUY BARAtas, Corrientes 2a de Noviembre 1626. v19

INDUSTRIA O NEGOCIO QUE DE BUENOS resultados, compro, ofertas por carta á M. M., Dujuy 1181.

LECHERIAS VENDEMOS DE 1.100, 1.600 y 2.000 $, centrales vende La Fe, Méjico 1326.

LECHERIA VENDO 2.000 $ DESPACHA 15 tarros al mostrador, Alsina 1586 ó Moreno 950.

LIBRERIA Y VENTA DE CIGARROS SE vende en 2.000 $ mil al contado y mil á plazo está situada en la mejor posición del Norte, tiene buen local para negocio y familia, alquiler 80 $, ocurrir Belgrano 1222. v20

MODISTA DE SOMBREROS QUE QUIERA establecerse, puede hacerlo ventajosamente en casa muy central, con clientela, pasto restante A. A. 77.

NEGOCIO DE CONFITERIAS SE VENDE por no ser competente el ramo es dueña con poco capital, Humberto 1.1795, tratar en el mismo.

OJO! SE VENDE LA ACREDITADA MUEblería Chambuco 804.

PANADERIA COMPRE DELANTE DE T. A. 4.000 $, paso al contado, datos Méjico 1326.

PELUQUERIA VENDO EN 400 $ POR ENfermo, conocido, alquiler 45 $, trabajo de solo 900 $. Río Bamba 15.

SE VENDE EL CAFE Y RESTAURANT DE la calle Montevideo 180.

SE VENDE ALMACEN Y BAR POR NO CEpital, Independencia 2715, Marcelo 25 de Mayo. v18

SE DESEA COMPRAR HOTEL, REMATE no sirve, pueden mandarme á la provincia, 1er cuota, Estrella 2127, $ 1. Fernandez. v20

SE COMPRA UN ALMACEN ACREDITADO

COMPRA Y VENTA DE NEGOCIOS

SE VENDE FONDA CON MUY POCO CAPItal, pagando poco alquiler, casa con contrata de dos años, Soler 685. v20

SE VENDE 500 $ ALMACENCITO DE COmestibles y venta de pan, negocio, una pieza, alquiler 35 $, Belgrano 1222.

SE VENDE LA ANTIGUA CARPINTERIA de Pedro Miglietta, Melo 141, tiene cinco años de contrato. v19

SE VENDE CASA AMUEBLADA Y POSAda con despacho, barato, Avenida Montes de Oca 2284. v20

SE VENDE UN REPARTO DE LECHE DE la mañana, que da 14 $ de ganancia por día, carro de 4 ruedas, 2 caballos y todo lo necesario para trabajar; dirigirse por carta á S. B., Corrientes 1743. v16

SE VENDE POR NO PODER ATENDER UN negocio en el centro de la ciudad del ramo de pinturería, ferretería y bazar, con un capital de 3.000 $, buena posición y esquina, dirigirse señor Bunito y Cía., Alsina 489. v19

TINTORERIA SE VENDE, UNICA EN Mendoza, capital de 600 $ más ó menos, para tratar dirigirse á la misma á F. Beltrán, San Martín 1178, Mendoza. v20

ZAPATERIA Y SALON DE LUSTRAR SE vende con mucha clientela á cualquier precio, alquiler muy barato, 3 años de contrata. Linlero 784. v18

VENTAS VARIAS

A $ 5, 10, 15, 20, 30, 45, PUERTAS Y VENtanas, Rivadavia 5605: F. Repetto. v18

A $ 10 PALETOS IMPERIO, BORDADOS, Callao 30: Humberto 1 1490, fábrica. v20

A 2 $ KILO, CAFES TOSTADOS FINOS Para familias, Victoria 530. v18

A SAN JUAN 1780, 500 PUERTAS, VENtanas, rejas, nuevas, barato. v19

A SAN JUAN 1780, 400 PUERTAS, VENtanas, rejas, usadas, barato. v19

A SAN JUAN 1780, 5.000 CHAPAS ZINC, 100.000 madera usado. v19

A RAÑA DE BRONCE, COMPLETA, A LUZ eléctrica, vendo, Artes 436. v18

A $ 20, VENDO 4 PUERTAS PATIO MARCO algarrobo, Charcas 2940. v20

A RIVADAVIA 5605, PUERTAS Y VENTAnas á precios sin competencia, F. Repetto.

A $ 1.70, ZINC CANALETA GLOBO 8 PIES $ 2 y 10 $ 2.30, Charcas 2940. v20

A $ 15 VENDO 150 PUERTAS PATIO, INTeriores, muestras y negocio, Charcas 2940. v20

A 8 $ SOMBREROS de señora, MEDIA ESTación, modelos de Paris, Salta 149. v28

A LTO! PUERTAS, VENTANAS, LADERAS, y sino barato, Tortajada, Pueyrredón 1839 v20

A COMPRAR 500 TIRANTES MADERA duras, puertas, de negocio, ventanas y rejas, usadas, Córdoba 3815. v31

A $ 5, 7, 9, 11, 15 y 20, LOS MAS RICOS sombreros media estación: Humberto 1 1490, fábrica. v31

A $ 0.20 EL METRO BURLETE PARA preservarse del frío.—Baratti Hnos. Cangallo 690. v31

A RMAZONES, MOSTRADORES, HELADEra, gran ocasión, fábrica, casa italiana, Corrientes 1951|53. v14sat

A 20 $ RICOS TRAJES CHAQUETA, bordados á 32 $ de levita, Cevallos 1070, fábrica. v19

A COMPRAR NUEVO Y USADO, ZINC, MAdera, cabriadas, puertas, ventanas, etc., Corrientes 4569. v18

A RMAZONES, MOSTRADORES DE OCAsión, carpintería eléctrica La Popular, Corrientes 1546. v27

A PLAZOS, SE HACEN TRAJES SOBRE la medida de los mejores casimires, condiciones liberales, Cuyo 1711. v25

A RMAZON DE ALMACEN, OTRO DE CONfitería, mesas, escritorios, fábrica Buen Orden 879. v19

A COMPRAR SOMBREROS PARA señora, liquidación, desde 6 $ hasta 28 $, Lorea 404.

A RMAZONES, MOSTRADORES, VIDRIEras de ocasión, fábrica de instalaciones, Corrientes 1835.

ATENCION! VENDESE UN MOSTRADOR y un escritorio grande con baranda, muy barato, Venezuela 1028, al fondo.

A RMAZONES, MOSTRADORES, ESCRITOrios, heladeras, vidrieras, vendo muy barato, Río Bamba 883.

A RMAZONES NUEVOS, FLAMANTES Y 3 motradores, chicos, se venden, barato, Reconquista 287.

A $ 1.50, ZINC CANALETA 6 PIES GLOBO grueso, 7 $ 1.80, 8 $ 2, 9 $ 2.80 y 10 pies $ 2.60, sale $ 20 los 100 kilos, Charcas 2940. v20

A RMAZONES, MOSTRADORES Y HELADEras, escritorios, fideleras, instalaciones completas, para todos los negocios, Callao 714. v24

A PLAZOS, CONDICIONES VENTAJOSAS, entrego trajes de medida, corte garantido de los mejores casimires, Buen Orden 1138. v23

ALTO! PUERTAS, VENTANAS, REJAS, zinc, balcones, celosías y mucha madera de los más modernos, vende barato, Talcahuano 241. v7ag

BURLETE PARA TAPAR HENDIJAS DE puerta, indispensable para combatir el frío, gran surtido de colores, Baratti Hnos. Cangallo 690. v31

CARBON de leña, PIEDRA, FRAGUA Y CO he, leña dura y sauce, á domicilio, Corralón Ausonia, Callao 1994, U. T. 421, Juncal. v18

CARPAS Y LONAS, MATERIAL DE INGEnieria, mesas de dibujo, muebles de escritorio y dormitorio, se venden, Triunvirato 761.

ESCOPETA BELGA SIN GATILLOS, QUE ha costado 80 $ oro, vendo por la mitad del precio, Moreno 709.

ESTA NOCHE A LAS 8 SE REMATA EL importante mobiliario de la casa Córdoba número 2371.

FUNDAR ESPECIALES, BLANCAS Y COLOR 14 $, piano 5, regalo silla, pedir muestras Santa Fe 2874, U. T. 1293, Juncal, S. Santos.

FUNDAR RICAS, REGALO TABURETE Al que compre juego de 14 $, pedir muestras por correo, J. Gindlel, S. Fe 1599, U. T. 1171, Juncal.

FUNDAS PARA JUEGOS SALA, TELAS especiales, 14 $, piano 5, pedir muestras por correo, J. Gindlel, S. Fe 1599, U. T. 1171, Juncal.

FUNDAR PARA JUEGO DE SALA 15 $, para piano 5. Aviser por correo, Santa Fe 2025, J. Despax, U. T. 1793, Juncal.

FUNDAS PARA MUEBLES ANTES DE ENcargarlas, pedir muestras y precios, Santa Fe 2025, J. Despax, U. T. 1793, Juncal.

FUNDAS PARA MUEBLES, ANTES DE ENcargarlas, pedir muestras por correo, San Juan 2062, U. T. 412, Buen Orden, C. Lona.

FUNDAS PARA JUEGOS DE SALA 14 $, para piano 5, regalo taburete San Juan 2062, U. T. 412, Buen Orden, C. Lona.

FOTOGRAFOS Y AFICIONADOS! PLACAS 18x24 para galería completa con multiplicador, objetivo Conic IV B. C., otra 13x18, Premo triple tiraje objetivo Zeis VII obturador Volata y accesorios como nuevos vendo, Paseo de Julio 326, Hotel. v19

FOTOGRAFOS Y AFICIONADOS! PLACAS Lumière, Seneca, Imperial, Ilford, Standard, para toda clase de 6 x 9 á 0.40; la 9x12 á 1.10; la 12x16 1.15 á 1.70; la 13x18 á 1.80; la 18x24 á 3.20; la 21x27 á 4.10. En los demás artículos absolutamente rematamos. Cuidado y Tavernier, Corrientes 676. v19

GRAFOFONO CASI SIN USO Y 70 DISpuestos vende, Bmé. Mitre 1844.

GRAMOFONO MIGNON CON 20 PIEZAS vende barato, Bmé. Mitre 1844.

GRAN DORMITORIO LUIS XV DE PUTUVI

VENTAS VARIAS

HOY A LAS 8 DE LA NOCHE, VENTA DEL regio mobiliario, Rivadavia 1852, gran dormitorio 3 cuerpos, comedor, sala, etc., etc.

HOY RICOS MUEBLES DE LA CASA Rivadavia 1951, se rematan á las 8 de la noche, visítese, todo rico y elegante.

HIPNOTISMO POR JUAN ESPINOSA, Envio libro á provincias. Precio un peso por carta en bonos. Doy lecciones de 1 á 6 p. m. Ecuador 360. v28

HUEVOS PARA INCUBAR, DE GALLINAS, puras, importadas, razas Plymouth Roch, Langhan, Brahamas, Arminias y Wiandotte blancas, se venden, Gualeguaychú 350, Floresta. v19

HORMIGAS SE DESTRUYEN FACILMENte con el "Baikan" poderoso hormiguicida, sin máquinas, fuego, ni líquidos, fácil y seguro, pidanse prospectos, se envían libro de parte. Bmé. Mitre 655, Antonio Dalfino. v20

INSTRUMENTOS DE MUSICA SE VENden, Sgo. del Estero 166. v20

INSTALACION COMO PARA BOTICA, Librería, cigarrería, perfumería ó mercería, se vende, ocasión á plazo, Canning 271. v18

JUEGO DE COMEDOR SE VENDE, ARENAles 2231, de 3 á 4. v18

LAMPARAS A GASOLINA, LUZ INCANDEScente, las mejores lámparas de este sistema, variado surtido, las más económicas, seguras é higiénicas vende The Barbicane Co., Corrientes 854. v22

LA INGLATERRA, PERU 170.—MUEBLES alfombras y cortinados. Gran liquidación en muebles sólidos y baratos, alfombras de lana, 1.00 metro alfombra Bruselas, 2.60, 2.80 y 3 metro; cortinados de sala, dormitorio y comedor, 500 alfombritas de lana de 0.70x1.40 á 5 $. Gran surtido de biombos. Gran catálogo remitimos gratis á quien lo solicite.—Macario Martínez. v31

MOTORES PORTATILES, 10 CABALLOS, vendo cuatro, Vieytes 1428. v18

MAQUINAS DE ESCRIBIR, FACILIDAD DE pago se venden San Martín 843. v20

MOTOR ELECTRICO DE 2 1|2 CABALLOS de fuerza, se vende, Rivadavia 1478.

MOBILIARIO IMPORTANTE SE REMATA esta noche á las 8, Córdoba 2271.

MAQUINA PARA SASTRE Y MODISTA, está completa, nueva vendo barato, por ausentarme, Ombú 272.

MAQUINAS DE ESCRIBIR LAS MEJORES y más baratas, con facilidad de pago vende The Barbicane Co., Corrientes 854.

MOTORES, CALDERAS Y MAQUINAS DE todas clases, especialidades para labrar madera véndense, Balcarce 852. v18

MAQUINAS DE COSER DE TODA CLASE en plazos, pagando 2 $ semanales, Corrientes 2080. v16

MUEBLES! POR MAYOR Y MENOR A precios de fábrica, catálogos gratis.—León Bruján y Cía., Rivadavia 2276. v31

MUEBLES! POR MAYOR Y MENOR A precios de fábrica, catálogos gratis.—León Bruján y Cía., Rivadavia 2276. v31

MUEBLES VENDEMOS A PLAZOS EN CONdiciones ventajosas y liberales, Baratti Hnos., Cangallo 690. v31

MUEBLES!—GRATIS PARA EL INTERIOR remitimos nuestro catálogo ilustrado, Baratti Hnos., Cangallo 690. v31

MANIQUIES LUIS XV ES EL MAS ELEgante y más barato, en el depósito central de la Argentina, Rivadavia 1980. v19

MUEBLES, A $ 155 y 175, JUEGOS DE dormitorio nogal cameros mármol rosa, lunas biseladas, embalaje gratis, Belgrano 1126|34. v16

MOTOR OTTO, FUERZA 3 CABALLOS, con poleas y transmisión, vendese, en marcha, garantido, precio 400 $, Venezuela 1028, al fondo.

MAQUINA DE CORTAR SUELA, CILINdro de planchar, máquina de bruñir, motor trifásico, acuñadoras, hormas moldes, se vende ó se cambia por mercadería, Santa Fe 2160. v19

MUEBLES Y TAPICERIA DE FABRICAción selecta, dentro los últimos modelos, impuestos por los estilos franceses é ingleses, ofrece E. Torres, Cuyo 758, á precio que no admiten competencia. v15sat.

MOTOR LOCOMOVIL DE 4 Y 6 CALDEras de 8, 18, 30, 40 y 50 caballos, motores fijos, ejes para pajera y taranda y carolnas de trilladora Ransomen, nuevo, se vende, Vieytes número 828. v20

MUEBLES Y TAPICERIA! EN LA CASA Piuel hallarán el más variado surtido por su vasto local, garantiendo la buena fabricación y los excelentes materiales que se emplean, recomendando sus precios que no admiten competencia. Visiten otras casas del ramo y se convencerán que es la única que vende bueno y barato. Buen Orden 270. Se remite catálogos ilustrados para el interior. v1

MUEBLES!!! OJO, NOVIOS Y COMERCIAntes.—Todos deben ver estos precios: juegos dormitorio 6 piezas por $ 95, 110, 125, 135, 150. Cameros por $ 155, 175, 185, 210, 260, 280, 300, 450 y 1.100; de comedor $ 7, 9 piezas, por 85, 95, 120, 190, 250, 350, 450, 500 y 650 $. Sillas de Viena 42 $ docena. Gran surtido de todas clases de muebles. Juegos y sueltos. Antes de comprar visiten mis casas, ganarán dinero, embalajes gratis, Lavalle 1156, Corrientes 1089. Casa matriz, Mueblería El Sol, Pidan catálogos, Corrientes 1032.—Luis Toretti. v18

MUEBLES!!! CANGALLO 1118!!! La Fortuna. Gran acontecimiento!!! Muebles á precios sin competencia posible!!! Surtido moderno y elegante. Ver para creer.

Juegos de dormitorio 7 piezas desde $ 100.—
Juegos de comedor 8 piezas, desde " 95.—
Juegos de sala 9 piezas, desde . . " 75.—
Sillas de Viena legítimas. . . . . " 3.50
Hamacas, desde . . . . . " 2.—
Embalaje especial. . . . . gratis

Visiten nuestra casa y harán economía de tiempo y dinero!!—Cangallo 1118, "La Fortuna".

MUEBLES! CASA PELLEGHINI ILIQUIDAción forzosa! Por estar próximo el viaje de Europa el dueño con un gran surtido de novedades, liquida á cualquier precio todas las existencias, ricos y pobres aprovechen esta oportunidad que sólo será por 30 días. No compren sin antes visitar esta casa que dispone del más completo surtido de dormitorios, comedores, juegos de sala y escritorios, bibliotecas, vestíbulos, vitrinas, cuadros, consolas, muebles sueltos de todas clases y estilos, cómodas, aparadores, sillas, hamacas, etc. ¡Ocasión única! 699 Cangallo 943. v14sat.

MUEBLERIA Y TAPICERIA LA EUSKAlerria única en Sud América, 256 Buen Orden 258. Remitimos gratis para las provincias, juegos de comedor ricamente tallados desde 2 85 hasta 2570; espléndidos juegos de dormitorio de todas clases y estilos desde $ 93 hasta 2.800 $. Grandioso surtido en juegos de sala importados, de nogal de Italia á precios nunca vistos. No olvidarse de la Euskalria donde encontrarán el surtido más completo de la América del Sud y mejor construcción, 256 Buen Orden 258. La Euskalria, única en su ramo que puede competir tanto en la construcción como elegancia y baratura. v18

MUEBLES!!! ANTES 657. "CASA AMARIlla". No compren muebles sin haber visitado nuestra casa y se convencerán de que nadie puede vender á nuestros precios. Surtido colosal. Especialidad en muebles para el campo. Catálogo para el interior . . . . gratis
Embalaje garantido. . . . . gratis
Juego dormitorio Luis XVI 7 piezas $ 185.—
Juego de comedor 8 piezas. . . . " 110.—
Juego de sala 9 piezas, desde . . " 75.—
Sillas de Viena. . . . . " 80.—
Hamacas, desde . . . . . " 9.—
Camas de fierro, desde . . . . . " 12.—

Sucursal: Cangallo 657, "Casa Amarilla".—Rocha Vali y Cía., fabricantes

COMPRA Y VENTA DE PROPIEDADES

A $ 21.500 $ CASA Y PIEZAS 10x45, POR San Juan, vende Zapata, 25 de Mayo 259.

A $ 1.850 $ LINDA CASITA 10x18, DOS piezas, $ 6m cuadra Rivadavia, vende Zapata, 25 de Mayo 259.

A $ 7.500, CASITA SALA, COMEDOR, 3 piezas, edificando, 5 m/ cuadra de Corrientes, vende Zapata, 25 de Mayo 259.

A 12.000 $ BUENA CASA DE 10x60, 4 $ 2 cuadras Santa Fe 6 piezas, vende Zapata, 25 de Mayo 259.

A VISE SI QUIERE COMPRAR ALGUN terreno, The Barbicana Co., Corrientes 354, de 4 á 7. v21

A VDA. DIAZ VELEZ 1230, 10x63, 7 PIEzas, Renta 130 $. Base 9.000 $, con plazo, verdaderos. v19

A LBERTI ALTURA BRASIL, ESQUINA DE 10x21, salón, sótano, 4 piezas, etc., vende barata, Salmat 25 de Mayo 130, escritorio 13.

A L NORTE, DENTRO DE PUEYRREDON, vendemos casa grande baja, propia para un extranjero con jardín, $ 10.000. Arturo Barros y Cía., San Martín 50. v18

A VENIDA SANTA FE, ALTURA LIBERtad, espléndida mansión, con todos los detalles del confort. Se vende á plazos. Risso Patrón y Cía., B. Mitre 529. v18

A TODAS PARTES TENEMOS EN LA CApital hermosos pequeños lotes, que vendemos barato, The Barbicana Co., Corrientes 354, de 4 á 7. v19

A 1 1/2 CUADRA DE RIVADAVIA AL SUR frente al dentro San Carlos vendo casa alta y baja, de sala, 3 piezas y demás servicio, cada una: Ganan 130 $ las dos, precio 14.000 $, tratar Rivadavia 4101, de 9 á 4 p. m. urgente.

A LOS COMPRADORES DE CASAS Y TEnemos los pedimos pasen por nuestro escritorio donde encontrarán el bien raíz que deseen, con facilidades de pago y al contado. Peña y Souto, San Juan 2594, de 9 á 5.

BOEDO Y COCHABAMBA, SALA Y 3 PIEzas á todo costo, vendemos Peña y Souto, San Juan 2594.

BILLINGHURST 2035, CASA DE 10x38 1/2, con 5 piezas. Está desocupada, por la base de 10.000 $ y fácil pago en venta.

CASA SE VENDE, SERRANO 1550, TRAtar en la misma ó Corrientes 1785. v19

CORRIENTES 2325 Y 27, 7 HABITACIOnes, sin luse y 4 plazos, se vende. v19

CASA LUCA 1369 VENDO, TODAS COMOdidades, tratar en la misma. v19

CASITA DE 5000 $ SE DESEA COMPRAR tratar Nicaragua 689, Palermo. v18

CASA UNION 2283 CON 8 PIEZAS ETC., 17x31, se vende, puede visitarse. v18

CASA ESQUINA SE VENDE, ANCHORENA y Manuilla, 501, tratar Charcas 2888. v19

CASA EN MENSUALIDADES REMATASE esta noche á las 8 en nuestra sucursal en Belgrano, Cabildo 2020, Risso Patrón y Cía.

CASAS VENDO EN EL ONCE CERCA CORrientes en 18, 20, 23 y 25.000 $, Corrientes 1906.

CASAS VENDO POR CORRIENTES DE CAllao á Bermejo, de renta y para familia, Corrientes 1906.

CASITAS EN ALMAGRO VENDO EN 8000, 8.500, 9.500 y 11.000, datos Corrientes 1906.

CASITA, ESTADOS UNIDOS, A 50 VARAS de Yapeyú; 2 piezas, etc., en 4.500 $, 5 plazos, Peña y Souto, San Juan 2894.

COMPRO CASA DE AVENIDA LA PLATA á Entre Ríos y de San Juan al centro, Misiones 180.

CAMPO, 2.000 HECTAREAS AL OESTE vendo, parte alfalfada, cerca de estación, precio 200 $ sin corredor, razón Humberto 3507.

CAMPO EN RIO NEGRO CON FRENTE AL río Colorado se vende á 8 $ hectárea. Avenida de Mayo 776. v20

CASA QUE SE COMPRA SIN DINERO, CON cédulas, Matheu 870, entre Independencia y Estados Unidos, se vende. Visitenla. v18

CASA DOLORES 470, EN CAL, DOS PIEzas cocina etc., se vende, vería á toda hora. v18

CASA 2 DEPARTAMENTOS COMPLETAmente separados, gas, agua, baños, etc., se vende, Primera 1927 (altura Santa Fe 5300). v10

CENTRAL: CASA EUROPA 474, MIDE 18 12x50, con 19000 cédulas: 12 habitaciones, etc., con base de 35.000 $, se vende.

CAMPO, SE VENDE UNA ESTANCIA POblada en el partido del Monte, provincia de Buenos Aires, ocurrir á Bellsario Chamendi. v20

CASITA SE VENDE, PASAJE ROLLERI 137, de 10x35, dos piezas y á media cuadra del eléctrico de La Capital, entre Río Cuarto y Senillosa. v19

CASA ANTIGUA SOBRE RIVADAVIA á una cuadra del Once de 14x68, excepcional en 50.000 $ ó sea á 60 $ vara, quemado, 8 plazos, vendo, sin corredores, Paseo 57.

CASA HERMOSA DE FAMILIA VENDO EN ganga, llave en mano, Dean Funes próxima á San Juan, datos San Juan 1386, de 9 á 12, A. Medina.

CASA HERMOSA DE FAMILIA VENDO EN 26.000 $; 7 piezas, todas comodidades, Pavón por Cevallos, San Juan 1380, de 9 á 12 m. A. Medina.

CON 10.000 LADRILLOS DE REGALO POR lote, terrenos en Floresta, en 60 mensualidades, vende la Sociedad Fomento Urbano, Victoria 536.

CASA VENDO MUY URGENTE, CEVALLOS 6 Independencia, 9x35, 6 piezas, con fondo, en cal, carpintería y columnas de cedro, mosaicos, es muy sólida, tratar de 9 á 3 p. m., Cevallos 1089.

CAMPOS CON FERROCARRILES Y grandes quebrachales, se venden desde 3 $ la hectárea, mitad al contado, mitad á 2 años de plazo, sin interés. Avenida de Mayo 776, de 2 á 5 p. m. v24

CASA MODERNA; SALA, COMEDOR, 3 dormitorios, cancel, corredores, mosaico, adoquinado, etc., á una cuadra de Santa Fe, se vende en 14.000 $, mitad al contado, Risso Patrón y Cía., Bmé. Mitre 523, de 8 á 5, ó Cabildo número 2020.

CUATROCIENTAS Y 150 HECTAREAS DE campo se venden ó se permutan por propiedad en esta ciudad, á una legua de la estación Rivera, F. C. P., provincia de Córdoba, muy arevando, produce 8 por ciento de interés sobre su valor, con facilidades de pago, dirigirse á Cowan, Brasil 1054, no se admite corredor.

CAMPO SE VENDE, DE CIENTO CUARENta y cuatro hectáreas, con casa, alfalfada y árboles, etc., en Uriburarree F. C. S., cerca de la estación y á 2 horas de la capital, para verlo y tratar en el mismo, los cocheros lo conocen por campo de Dasso; se da facilidad de pago. v10

CASAS POR MENSUALIDADES, PAGADEras á largos plazos y por cuotas no mayores que el alquiler mensual, ofrece la Sociedad Anónima Constructora Nacional, á todo suscriptor de cédulas serie A ó B. Estos títulos son de un valor nominal de 1.000 $ y se integran en 100 meses, mediante una cuota mensual de 5.50 pesos para los de la serie B, pagando una mensualidad de 12.50 $. Pedir prospectos en sus oficinas, Sulpacha 222. v21

DOS LOTES EN CABALLITO, VENDO por mensualidades, Peres, Rivadavia 551. v18

DOS CASITAS CUYO PRECIO NO EXCEDan de 10.000 á 12.000 $, cómprase, Baraldo y Codoni, Rivadavia 518. v20

DE TODOS PRECIOS Y EN TODO PARAJE casas y terrenos, tenemos para vender, Peña y Souto, San Juan 2894.

DESEASE COMPRAR EN BELGRANO O Palermo una ó dos casas para renta, dirigirse por carta á José Etro, en San Fernando. v19

EN MERLO, QUINTA CON FRUTALES ETC. 10.500 varas vende barato Salmat, 25 de Mayo 130, escritorio 13.

ESQUINA FRENCH Y GALLO; 4 PIEZAS, etc., en 11.200 v. vendemos Peña y Souto, San Juan 2894.

EN 60 MENSUALIDADES SIN INTERES. 10 lotes de diversas dimensiones, en el punto más alto de Villa Devoto, á 100 metros de la estación de F. C. P. y solamente á 15 minutos del Retiro, consiste único en venta á tanto la mensualidad y solamente hasta el día 20 del actual, solicitamos planos, informes y precios al agrimensor José C. Ferreyra, Florida 22, de 12 á 2. v25

GARAY Y COLOMBRES, PRECIOSA ESquinita recostada, Peña y Souto, San Juan número 2894.

HERMOSA 4 BIOVA, SALA Y 3 PIEZAS, cloacas, etc., vendemos Peña y Souto, San Juan 2894.

HELA CERCA DEL TIGRE, BIEN SITUADA, gran recreo, gran cantidad de árboles frutales, montes de moreas y álamos, se vende. Veinticinco 1478. v20

INTERESADOS EN COMPRAR Ó VENDER establecimientos, casas ó terrenos, remitanse á Rodolfo P. Perasso, casa V. S. Lafuente y Cía., San Martín 40, de 1 á 3. v3

LO QUE DESEEN VENDER SUS PROPIEdades en la capital ó campos en cualquier punto de la República, ocurran á nuestra casa, Rivadavia 518.—Baraldo y Codoni. v19

MUY Y HERMOSITO, BUENA CASA, SAla, comedor y 4 piezas, etc., vendemos Peña y Souto, San Juan 2894.

PARK DEL PLATA, SE VENDEN 8.000 VAras con 3 cuadras al Oeste del chalet de propietario y 14.000 varas á 4 cuadras del mismo, venta urgente sin corredor, Lima 30. v20

QUINTA Y TUCUMAN, VENDO CASA 7.000 metros 11.000 $, comodidades, 6 piezas, 18 mts. frente. Rolando Unidos 2020.

RAMOS Y ATAMAREA, 4 PIEZAS, ETC., vendemos en 12.500 $. Peña y Souto, San Juan 2894.

RIVADAVIA ALTURA ALMAGRO, CASA MOderna, 10x40, 7 piezas, baño, etc. vende barata, 25 de Mayo 130, escritorio 13.

SE VENDE CASA DE PENSIONISTAS CON 13 habitaciones, con muebles, Méjico 1067. v20

SOLA Y BELLA PUERTA, CANTIA CON 4 piezas, etc., en 7.200 $. Peña y Souto, San Juan 2894.

SE VENDE UN LOTE DE TERRENO EN Villa Devoto, calle Cuenca 6 Cuzco, de 8.66 de frente por 30 de fondo, en $ 1.500 m/n. Informes en Cuenca 6 Cuzco, Villa Devoto. v20

SE VENDE UNA CASA CON 4 PIEZAS, cocina, baño, etc., en 4.500 $, 5 plazos, Peña y Souto, San Juan 2894.

SERVICIO DOMESTICO OFRECIDO

COCINERA SIN CAMA, CON UN CHICO DE 3 años se ofrece, Paraná 1184.

COCINERA ITALIANA, FORMAL SE OFRECE, Ituzaingó 600.

COCINERA SIN CAMA PARA CORTA familia; se ofrece, Belgrano 3415.

COCINERA QUE SABE LAVAR Y PLANchar se ofrece, va al campo, Salta 444.

COCINERA FRANCESA DE PROFESION SE ofrece con recomendaciones, Ascuénaga 570.

COCINERA Y MUCAMA SE OFRECEN, Moreno 1632.

COCINERA FORMAL, española SE OFRece, con retiro, 45 $, Montes de Oca 918.

COCINERA DE PROFESION SE OFRECE, Perú 886.

COCINERO ITALIANO SE OFRECE PARA el campo, Rmé. Mitre 234.

CALLE SAN MARTIN 1102, COCINERA recomendada, se ofrece.

COCINERA DEL PAIS SE OFRECE, CON retiro, Matheu 1024.

COCINERA JOVEN SE OFRECE, SIN CAmas, recomendada, sabe su obligación, Piedras 435.

COCINERA FORMAL SE OFRECE CON buenas recomendaciones para matrimonio ó corta familia, con cama, Europa 116.

COCINERA Y OTROS TRABAJOS VASCA SE ofrece con un chico de 11 años, sueldo 25 $, Callao 388.

COCINERO ITALIANO JOVEN, ASEADO, competente, se ofrece, ciudad ó campo, Cuyo 858.

COCINERA PARA MATRIMONIO O CORTA familia se ofrece, con recomendaciones, Alsina 1371.

COCINERA ARGENTINA SE OFRECE CON chica de 8 años, con recomendaciones, Moreno 1133.

COCINERA ITALIANA SE OFRECE PARA casa buena, tiene buenas recomendaciones, Lima 1202.

COCINERA española SE OFRECE, DE profesión, con buenas recomendaciones, Piedras número 1203, pieza 28.

COCINERA FRANCESA SE OFRECE SIN cama, para corta familia, sueldo 35 á 40 $, recomendada, Sulpacha 1350, 8er. patio.

COCINERA DEL PAIS SE OFRECE, CON cama, sueldo 35 á 40 $, Paso 14; matrimonio ó corta familia.

COCINERA VIUDA, SIN CHICOS, CON recomendaciones, para corta familia, sin cama, se ofrece, Victoria 1870, pieza 18.

COCINERA FORMAL Y OTROS QUEHACEres y mucama formal se ofrecen, 2ra. Rioja 79.

COCINERA ARGENTINA CON HIJA DE 5 años, para matrimonio solo ó corta familia, tiene buenos informes, Vizcante 1880.

COCINERA DE PROFESION RECOMENDAda se ofrece, Avenida Fernández 198, Temperley. v18

COCINERA española, señora FORMAL, VIUda, para cocina liviana, se ofrece, Buines núm. 1351. v18

COCINERO ITALIANO, FORMAL, DE PROfesión, repostero, se ofrece para restaurant ó fonda, como peón, ciudad ó campo, Maipú número 359. v19

COCINERA ITALIANA MUY FORMAL DEsea casa y comida para el marido, sin pretensión, se prefiere en el barrio sud, Pichincha 1050.

EN CASA DE SEÑORA SOLA SE DESEA tomar niños á cuidar de 2 á 6 años, La Plata, calle 42 entre 5 y 6 número 518. v19

HERMANO Y HERMANA, RECIEN LLEGAdos, se ofrecen para mucamos ó otro servicio, ciudad ó campaña, Tacuarí 444, preguntar por Norma.

ITALIANO—SE OFRECE UN MATRIMONIO recién llegado de Europa, el cocinero y la mujer de mucama, tanto en la ciudad como en campaña para cualquier servicio, Las Heras 2215, esquina Lafinur. v19

JOVEN española SE OFRECE PARA CORTA familia, sin cocina, con buenas recomendaciones, Tacuarí 708.

JOVEN FRANCESA RECIEN LLEGADA SE ofrece para mucama, personalmente, Juncal 3588.

JOVEN DECENTE SE OFRECE COMO acompañante de persona distinguida, datos C. D., Correo del Tigre. v18

LAVANDERA SE OFRECE, SANTIAGO del Estero 1781, pieza 3.

LAVANDERA, DOS DIAS POR SEMANA, se ofrece, Chile 864, pieza 72.

LAVANDERA Y PLANCHADORA, SE ofrece, para casa amueblada ó restaurant, por carta, Peña 172. v18

MUCHACHO SE OFRECE PARA MANDAdos de corta familia, Bolívar 872.

MUCAMA SE OFRECE BIEN RECOMENdada, Uruguay 65.

MUCHACHA JOVEN, PARA MATRIMONIO solo se ofrece, Paraná 157, en el fondo.

MUCAMA SE OFRECE DEFENSA 735, PIEza 14. v19

MUCAMA JOVEN SE OFRECE CON BUEnas referencias, Charcas 1064.

MUCHACHA SE OFRECE, española PARA niñera, Moreno 1465.

MUCHACHO DE 13 años, RECIEN VENIDO, español se ofrece, Defensa 1066, dep 5.

MUCAMA SE OFRECE PARA PUEBLO cercano, Venezuela 880.

MUCAMA DE ADENTRO, RECOMENDADA sabe coser, se ofrece, Lima 746, pieza 4.

MATRIMONIO ITALIANO, SOLO, SE ofrece, Inchaurondo 19 3.

MUCHACHO SE OFRECE, español, DE 14 años, Garay 660, pieza 5.

MUCAMA española SE OFRECE PARA adentro ó comedor, Alsina 1340, pieza 13.

MUCHACHA DE 12 años, SE OFRECE PAra matrimonio solo, Garay 231.

MUCAMA SE OFRECE, JOVEN, SERIA, calle Méjico 1626.

MUCHACHA DE 16 años SE OFRECE PAra niñera, Humberto 1760. v20

MUCAMA O SIRVIENTA española SE OFRIEce con buena recomendación, Paseo 1571. v19

MUCHACHO SE OFRECE, PARA TODO trabajo, con recomendaciones, Patricios 1585, Barracas al Norte.

MUCAMA DE ADENTRO O BIEN PARA todo servicio se ofrece, Arenales 1846, sala.

MUCAMO DE 22 años O PORTERO SE ofrece con buenas recomendaciones, Lorea número 523, pieza 11.

MUCAMA FINA SE OFRECE PARA FAMIlia distinguida, por carta Humberto 672, 6 C. B.

MATRIMONIO SE OFRECE, COCINERO Y sirvienta, extranjeros, recomendados, sin hijos, Dungenes 2385, Flores. v18

MUCHACHO SE OFRECE PRACTICO PAra fonda ó cualquier trabajo, con recomendaciones, Piedras 1220. v18

MUCAMA JOVEN, SABE PLANCHAR Y COser y niñera de 15 años se ofrecen juntas, Defensa 1162.

MUCHACHA española PARA MUCAMA O todo servicio se ofrece, bien recomendada, San José 850.

MUCAMA SE OFRECE PARA CORTA FAmilia ó matrimonio solo, sin pretensiones, Reconquista 629.

MUCHACHA SE OFRECE PARA MUCAMA ó cocina sencilla de corta familia, Chacabuco 860.

MUCAMA O SIRVIENTA PARA MATRIMOnio, se ofrece con buenas referencias, Lavalle 824.

MUCAMA española, DE 17 años, SE OFREce, con recomendaciones, sabe bien su obligación, Santiago del Estero 1518.

MUCAMA O niñera SE OFRECE, CON buenas recomendaciones, Esmeralda 1837, piezas número 18.

MUCAMA DE ADENTRO SE OFRECE, CON buenas recomendaciones, Esmeralda 1837, piezas número 18.

MOZO DE CUARTO, SE OFRECE FORMAL, muy práctico en casa amueblada, Moreno número 938.

MATRIMONIO ITALIANO SE OFRECE, buena cocinera y quintero jardinero, Cangallo 1896.

MATRIMONIO JOVEN, SIN HIJOS, BIEN recomendado se ofrece mucama y portero ó mucamo ó para cuidar casa de escritorios, Tacuarí 17.

MATRIMONIO FORMAL, SOLO, DE LA Alta Italia, se ofrece, él para cocinero, caballerizo, peón de quinta y ella para mucama, sabe coser, planchar y cocinar, B. Mitre 2752.

MATRIMONIO SIN HIJOS SE OFRECE, ella mucama ó cocinera y cualquier trabajo, para ciudad ó campaña, tiene buenas recomendaciones, San Lorenzo 292.

MATRIMONIO SUIZO-FRANCES SIN HIJOS se ofrece con buenas recomendaciones, él jardinero horticultor y arboricultor, ella buena cocinera, Sulpacha 1235, no se atienden cartas.

MATRIMONIO ITALIANO SOLO SE OFREce, ella cocinera de profesión y él portero ó mucamo, en casa de corta familia, precio módico, bien recomendados, por carta ó personalmente, Estados Unidos 2164.

MATRIMONIO español DESEA UNA PIEza en cambio de algunos servicios de la señora como ser limpieza ó encargados ó otro trabajo, tiene buenas recomendaciones, Buen Orden 400, almacen.

MATRIMONIO SOLO, ITALIANO Y FRANcés, cocinero, jardinero horticultor de confianza, es arboricultura injertador y multiplicador de primer orden; ella para cocina lijviana ó de pensión, con referencias; 25 de Mayo 548.

MATRIMONIO SE OFRECE, LA señora INglesa, él viudo, con chico de 4 años, ella para la cocina solamente, él para todo servicio de limpieza, ambos competentes en sus obligaciones, sueldo económico, Irlarte 466, entre Monte de Oca y Herrera.

NIÑERA SE OFRECE RECOMENDADA, DE cama 809, pieza 29.

NIÑERA O MUCAMA SE OFRECE PARA MAtrimonio ó corta familia, Tacuarí 422.

NIÑERA RUBEFANA, DE 16 años REGULARmente educada, desea colocarse en casa respetable como niñera ó para acompañar una señora sola, Salta 1631, de 2 á 4.

PEBETA FORMAL SE OFRECE PARA MUcama de adentro para casa de corta familia, sabe cumplir con su obligación, Tucumán 1542, 2o. patio.

SIRVIENTA española, recién venida, se ofrece para poca familia, Belgrano 946. v18

SIRVIENTA MORENA SE OFRECE PARA mucama ó niñera, Cuyo 1264. v18

SIRVIENTA ITALIANA VIUDA SE OFRECE

SERVICIO DOMESTICO OFRECIDO

SE OFRECE SIRVIENTA CON HIJO DE 8 años, poco sueldo, Junín 1447, pieza 6.

SE OFRECE COCINERA CON CHICO DE 3 años, para ciudad ó campo, Tucumán 2420.

SIRVIENTA española SE OFRECE, entiende algo de cocina, Cochabamba 794.

SIRVIENTA PARA TODO TRABAJO SE ofrece, Santa María 486, Barracas.

SE OFRECE COCINERA ARGENTINA, Alberti 430.

SE OFRECE COCINERO FORMAL, PARA corta familia, Estados Unidos 1710.

SE OFRECE niñera O MUCAMA DE CORTA familia, Ombú 419.

Señora SE OFRECE CON UN CRIATURA, para todo servicio, Ombú 419.

SIRVIENTA SE OFRECE PARA TODO TRAbajo, Arcuénaga 1080.

SE OFRECE COCINERA BUENA O PARA suplente, Baleares 465, pieza 6.

SE OFRECE COCINERA CON CAMA, PARA corta familia, Paraná 157.

SIRVIENTA española SE OFRECE, TACUAri 748.

SE OFRECE MUCHACHA JOVEN, CON ALguna práctica para mucama, Belgrano 782.

SIRVIENTA SE OFRECE PARA TODO trabajo menos cocina, Independencia 363.

SE OFRECE SIRVIENTA española QUE cocina, Chacabuco 856, pieza 11.

SE OFRECE COCINERA ARGENTINA SIN cama, Pozos 1289.

SE OFRECE señora PARA LAVAR AFUERA ó algún otro quehacer, Europa 1784.

SIRVIENTA O MUCAMA española SE ofrece, Humberto I 1624.

SE OFRECE COCINERO DE FONDA PARA la ciudad ó campo, Cochabamba 856.

SE OFRECE HOMBRE FORMAL PARA portero ó consultorio, Moreno 800.

SE OFRECE SIRVIENTA PARA CORTA familia, Entre Ríos 821.

SE OFRECE SEÑORITA ESPAÑOLA PARA cocina, Venezuela 886. v19

SE OFRECE SIRVIENTA FORMAL PARA todo trabajo, Chile 1343.

SE OFRECE MUCAMA CON RECOMENDAciones, Lima 222.

SE OFRECE MUCAMA española, CORDOBA 2478.

SE OFRECE LAVANDERA POR MES, EUropa 826.

SE OFRECE COCINERA MUCAMA Y niñera, Independencia 1070.

SE OFRECE MUCAMA DE ADENTRO O DE comedor, Tucumán 1528, sala.

SE OFRECE COCINERA ARGENTINA, ALberti 430.

SE OFRECE COCINERO FORMAL, PARA corta familia, Estados Unidos 1710.

SE OFRECE niñera O MUCAMA DE CORTA familia, Ombú 419.

Señora SE OFRECE CON UN CRIATURA, para todo servicio, Ombú 419.

SIRVIENTA SE OFRECE PARA TODO TRAbajo, Arcuénaga 1080.

SE OFRECE COCINERA BUENA O PARA suplente, Baleares 465, pieza 6.

SE OFRECE COCINERA CON CAMA, PARA corta familia, Paraná 157.

SIRVIENTA española SE OFRECE, TACUAri 748.

SE OFRECE MUCHACHA JOVEN, CON ALguna práctica para mucama, Belgrano 782.

SIRVIENTA SE OFRECE PARA TODO trabajo menos cocina, Independencia 363.

SE OFRECE SIRVIENTA española QUE cocina, Chacabuco 856, pieza 11.

SE OFRECE COCINERA ARGENTINA SIN cama, Pozos 1289.

SE OFRECE señora PARA LAVAR AFUERA ó algún otro quehacer, Europa 1784.

SIRVIENTA O MUCAMA española SE ofrece, Humberto I 1624.

SE OFRECE COCINERO DE FONDA PARA la ciudad ó campo, Cochabamba 856.

SE OFRECE HOMBRE FORMAL PARA portero ó consultorio, Moreno 800.

SE OFRECE SIRVIENTA PARA CORTA familia, Entre Ríos 821.

SE OFRECE SEÑORITA ESPAÑOLA PARA cocina, Venezuela 886. v19

SE OFRECE SIRVIENTA FORMAL PARA todo trabajo, Chile 1343.

SE OFRECE MUCAMA CON RECOMENDAciones, Lima 222.

SE OFRECE MUCAMA española, CORDOBA 2478.

SE OFRECE LAVANDERA POR MES, EUropa 826.

SE OFRECE COCINERA MUCAMA Y niñera, Independencia 1070.

SE OFRECE MUCAMA DE ADENTRO O DE comedor, Tucumán 1528, sala.

SE OFRECE COCINERA ARGENTINA, ALberti 430.

SE OFRECE COCINERO FORMAL, PARA corta familia, Estados Unidos 1710.

SE OFRECE niñera O MUCAMA DE CORTA familia, Ombú 419.

Señora SE OFRECE CON UN CRIATURA, para todo servicio, Ombú 419.

SIRVIENTA SE OFRECE PARA TODO TRAbajo, Arcuénaga 1080.

SE OFRECE COCINERA BUENA O PARA suplente, Baleares 465, pieza 6.

SE OFRECE COCINERA CON CAMA, PARA corta familia, Paraná 157.

SIRVIENTA española SE OFRECE, TACUAri 748.

SE OFRECE MUCHACHA JOVEN, CON AL-

SERVICIO DOMESTICO OFRECIDO

SE OFRECE señora FORMAL, PARA COCIna y algunas quehaceres, y una sobrina para mucama, juntas, con buenas recomendaciones, Cangallo 1892.

Señora INGLESA, ESPOSA DE UN MILITAR retirado se ofrece como dama de compañía ó gobernanta, ciudad ó campo, dirigirse á Phoenix Hotel, San Martín.

SIRVIENTA PARA TODO TRABAJO SE ofrece, Santa María 486, Barracas.

Señora DECENTE Y FORMAL SE OFRECE para casa de familia, se prefiere extranjera y ayudará á pequeños quehaceres, Perú 714, de 2 á 4 p. m. v18

SIRVIENTA FORMAL PARA TODO SERVIcio de matrimonio solo ó corta familia se ofrece recomendada, calle España 426, Barracas al Norte. v18

SE OFRECE SIRVIENTA PARA CORTA familia ó matrimonio sin chicos, entiende de cocina y demás trabajos, con ó sin cama, con buenas recomendaciones, Estados Unidos 880. v18

SE OFRECE HOMBRE español, FORMAL, recien venido, con buenas referencias, para portero, sereno ó peon de ferretería ó otro trabajo análogo, por carta ó personalmente, Anchoris 467. v20

SE OFRECE señora SOLA ARGENTINA, MUY joven recomendada, para atender casa de señor viudo con hijos pequeños, persona formal, trato familiar, sueldo 30 $, ciudad ó campo, Porte Restante á Z. F. P.

SE OFRECE MATRIMONIO español CON dos hijos, ella buena cocinera y él para peon de quinta ó otro trabajo, van al campo, buenas recomendaciones, Defensa 1043, pieza al fondo.

UNA señora española DESEA CUIDAR UN chico sin pecho, será bien tratado, no tiene ningún chico, Vlamonte 2454.

UNA SEÑORA JOVEN, ESPAÑOLA, SE ofrece para los quehaceres de una casa de familia y comprende un poco de cocina, con una nena de 6 años sola, y prefiere pieza para el marido que tiene empleo de 7 á 7, honrado, bueno; informe de los dos; Laprida 1728.—A. P. v19

OFICIOS DIVERSOS PEDIDOS

APRENDIZA MODISTA SE PRECISA, Córdoba 1417. v18

APARADOR APRENDIZ ADELANTADO se ofrece, Alsina 2230, R. G.

APAMADORAS PARA TRABAJO ENTREFIno se precisan, Fichinchа 1440.

APRENDIZAS CHALEQUERAS SE PRECIsan, Artes 1165, dpto. P.

APRENDIZ SE NECESITA PARA SASTRERía de señora, Libertad 1276. v19

APRENDIZA MODISTA SE PRECISA. TAcuarí 784.

APRENDIZAS DE VESTIDOS SE PRECIsan dos, Rodríguez Peña 759.

APRENDIZA Y MEDIO OFICIALA PARA trajes de niños, se precisan, Pozos 741.

APRENDIZ PANADERO PRACTICO SE necesita, Lima 617.

APARADORAS DE BOTINES SE PRECIsan, Salta 1006.

APRENDIZA PARA VESTIDOS SE NECEsita, Tucumán 509.

APRENDICES PINTORES DE LETRAS SE necesitan, Bmé. Mitre 556.

APARADORES DE FINO, DE HOMBRES Y señoras, se necesitan, Catamarca 482. v19

APARADORES SE PRECISAN MEDIO OFIciales y aprendices de fino, Humberto 3256. v18

ADORNADORA BUENA SE NECESITA PAra la ciudad de Córdoba, dirigirse Alsina 766. v20

APRENDIZA PARA BLUSAS DE niño, SE precisa, se paga sueldo, Independencia número 1431.

APRENDIZA QUE SEPA COSER A MAQUIna, para sacos finos de hombre se precisa, Méjico 1851.

APARADORAS SE NECESITAN PARA TOda clase de trabajo, presentarse con muestras, Corrientes 3932|34. v20

ADORNADORA Y MEDIO PREPARADORA para modista de sombreros se necesitan, Artes 452. v18

AMADORAS BUENAS PARA CAMISAS DE nan de hombre, se precisan, Rivadavia 2102, se pagan muy buenos precios. v19

AMADORAS Y VISTERAS DE CAMISAS se necesitan muchas, se paga muy bien y se prefieren con muestra, Cuyo 524, altos. v20

AGENTES COMPETENTES Y CON VASTAS relaciones, se necesitan para la Moderna de seguro mutuo, el domingo de 8 á 10, Callao número 976.

AUXILIAR DE ESCRITORIO, JOVEN, con buenas recomendaciones, que sea seguro en cálculos y que haya estado en casa de comercio, se precisa, Rivadavia 824. v18

APRENDICES FOGUISTAS SE NECESITAN para la escuela, 18 á 25 años, sueldo 20 $; embarcados 50 $, contrato tres años. Escuela de Aces. Mcos. y Foguistas, dársena Norte. v19

AGRICULTORES, LA compañía EL FENIX Argentino es la única que asegura las cosechas contra heladas, granizo, langosta, sequía etc., pues las demás aseguran sólo contra granizo, se necesitan corredores en la campaña de Buenos Aires, Pampa Central, Santa Fe y Córdoba. v30

BORDADORA A MAQUINA SE NECESITA. Esmeralda 960. v18

BORDADORES A MAQUINA SE PRECISAN, Independencia 900, hay motor.

BUENOS CORREDORES SE NECESITAN para un artículo indispensable y de fácil colocación en familias, hoteles, colegios, etc. Alta comisión, Frits Tamber, Perú 571, de 8 1|2 á 10 a. m. y de 5 á 7 p. m.

BUEN CORREDOR CON RELACIONES EN las principales cervecerías se necesita para la venta de Malte de una fábrica renombrada de Moravia, buena comisión, se exije referencias, dirigirse por carta á Malte, poste restante. v20

CARPINTERO PARA HACER CUADROS se necesita, Cuyo 920. v18

COSTURERAS PARA CUELLOS SE PRECIsan, B. Alonso, Florida 350. v19

CABALLERIZO DE PRIMER ORDEN SE necesita, Victoria 829.

CIGARRERAS DE HOJA SE PRECISAN, calle Méjico 3230.

CARPINTERO PARA MESAS DE COMEDOR necesito, Catamarca 1158. v19

COSTURERAS CALZONCILLERAS, SE necesitan, Rivadavia 918. v19

CARPINTERO OFICIAL O MEDIO oficial se necesita, Moreno 3448.

COLCHONERO MEDIO OFICIAL SE NECEsita, Venezuela 825.

COSTURERAS Y APRENDIZAS A SUELDO se necesitan, Melo 109, esquina Junín.

CADETE PARA TIENDA, MUCHACHO, SE necesita, Melo 199, esquina Junín.

COCHERO SE NECESITA CON RECOMENdación, Montes de Oca 1099. v20

CARPINTERO SE NECESITA, CORRIENtes 4569.

CARPINTEROS BUENOS OFICIALES Y lustrador se precisan, Rmé. Mitre 1208.

CARPINTEROS MEDIO OFICIAL Y APRENdiz adelantado precisan, Sulpacha 849.

COSTURERA MODISTA SE NECESITA PAra casa de familia, Rivadavia 2287.

CADETE PARA TIENDA, PRACTICO Y REcomendado se precisa, Brasil 1120.

COSTURERAS PARA DOBLADILLAR, trabajo fácil, se precisan, á motor, Independencia 900.

COSTURERAS PARA SACOS DE BRIN Y lustrina, con muestra, se precisan, Cuyo 689.

CORTADORES DE CALZADO PARA TRAbajo fino necesito en la fábrica Rivadavia núm. 2840. v19

CORREDORES DE AVISOS PARA REVIStas se necesitan, Belgrano 1285, de 6 á 7 p. m.

CINCELADORES, OFICIALES Y MEDIO OFciales, se necesitan en la fábrica de artefactos de Clair y Anglada, Defensa 437. v20

COSTURERAS PARA LENCERIA FINA DE criatura se necesitan, mercería Alemana, Sulpacha 101.

COSTURERAS PARA BOMBACHITAS DE niño, con pecho, se necesitan, inútil presentarse sin muestra, Victoria 1147. v19

COSTURERAS PARA VESTIDOS Y ROPA blanca, con muestra, se necesitan, Belgrano 1115.

COSTURERAS PREPARADORAS Y aprendizas, urgente, se precisan, 24 de Noviembre núm. 750.

COSTURERAS DE ROPA BLANCA DE SEñora, á máquina y á mano, se necesitan, Corrientes 1542.

COSTURERAS ARMADORAS DE CAMISAS para hombre, con muestra, se precisan, Esmeralda 156.

COSTURERAS VISTERAS DE CAMISAS PAra hombre, se precisan con muestra, Esmeralda 156.

COSTURERAS TABLEADORAS DE CAMIsas para hombre con muestra, se necesitan, Esmeralda 156.

CORREDOR PARA LA VENTA DE CALZAdo por mayor, con clientela formada se necesita, Venancio Flores, Lorea 478.

CARPINTEROS PARA PUERTAS Y PEGAnes hornos se necesitan, Alsina 866.

CORTADORES DE CALZADO, BUENOS OFIciales y medio oficiales se precisan en la calle Corrientes 3942|34. v20

CERRAJERO PARA CERRADURAS FINAS de mostradores y vitrinas se necesitan, Constanera 285, de 7 á 11 de la mañana. v19

CARPINTEROS APRENDICES SE PRECISAN en la fábrica de persianas, Charcas número 1947. v18

COSTURERAS PARA BLUSAS DE BRIN, se necesitan muchas, se paga muy bien, Cuyo 524, altos. v20

COCINERO CON BUENAS RECOMENDACIOnes se necesita y un caballerizo, ambos para campo. v19

COSTURERAS VISTERAS ARMADORAS DE camisas finas necesitanse 500 con muestras, Esmeralda 156. v18

COSTURERAS EN CAMISAS Y APRENDIces se precisan para trabajar en la fábrica, Venezuela 1068. v19

COSTURERAS VISTERAS EN CAMISAS SE ofrecen, 800 se necesitan con muestra, sueldo garantido, Suipacha 1111. v19

COMPETENTE Y PARTICULAR COMPETENte en manejo de casa y cocina, se ofrece en cambio de pieza y comida, tiene un hijo de 17 años, empleado, y una chica de 11 años, á la escuela. Y. R. 2, Barracas, casa de Quintana.

SE OFRECE MATRIMONIO SIN HIJOS, ella

OFICIOS DIVERSOS PEDIDOS

CORTADORAS PRACTICAS PARA ROPA blanca de señora, se precisan en la lencería La Casa Ideal de los novios, B. Mitre 1475. v19

CONFITERO PASTELERO Y HELADERO se necesita para la campaña, buen sueldo, casa y comida, inútil presentarse si no sabe su oficio, tratar Rivadavia 2860. v19

CORREDORES, EMPLEADOS, COBRADORES y caballeros bien relacionados pueden ganar buenas mensualidades sin dejar sus ocupaciones, ocurrir Mitre C. de 12 á 2. Perú 840. v18

CORREDORES PARA EL SEGURO SANITARIO de la Compañía "El Fenix Argentino", se precisan, de gran ganancia, Avenida de Mayo número 1167. v23

COSTURERAS Y OFICIALES PARA MACOS de alpaca y brin, se necesitan muchas, se paga muy bien y se prefieren con muestra, Cuyo 524, altos. v20

COSTURERAS PARA BLUSAS DE señora, estilo sastre, se necesitan muchas, se paga muy bien y se prefieren con muestra, Cuyo 524, altos. v20

CORREDOR SE NECESITA DE ARTICUlos para fábricas de licores, aguas minerales, etc., dirigirse por carta solamente, 25 de Mayo 288.

CORTADOR PRACTICO EN LA CONFECción de trajecitos para niños y sobretodos para hombres, se necesita, Avenida de Mayo 817, ropería de Marteio Padilla y Cía. v20

COSTURERAS PARA SACOS DE BRIN Y lustrina se necesitan en los talleres de Gath y Chaves, Pueyrredón 1866 ó en los depósitos Venezuela 2340, presentarse con muestra de 7 á 11 ó de 1 á 5 p. m. v20

CORTADOR—OFICIAL EXPERIMENTADO y competente para dirigir 8 pailas se necesita, buenas condiciones y que entienda el curso de dulces en general, dirigir oferta á Luis Biglietti, Mitre 864, en Rosario de Santa Fé. v18

CARPINTERO, HABILITO HOMBRE FORmal, se prefiere francés ó alemán, para cualquier obra perteneciente al ramo, no paga alquiler, para informes presentarse de 7 á 9 de la mañana, Honduras 911, se exigen informes. v18

DEPENDIENTE PRACTICO SE PRECISA para almacen, Cramer 1400, Belgrano.

DEPENDIENTE QUE SEA PRACTICO, para ropería se precisa, Defensa 615.

DEPENDIENTE DE ALMACEN DE 14 A 15 años se necesita, Santa Fe 5309.

DEPENDIENTE DE ALMACEN SE NECEsita, Alsina 1000.

DESFORMADORES Y SUELEROS PARA hombre y señora y taqueros se necesitan, fábrica de calzado, Belgrano 846. v18

DEPENDIENTE, DE ALMACEN, DE 16 á 18 años, práctico se precisa, Canning esq. Rivera.

DEPENDIENTE PARA ALMACEN DE CAMpaña en la Pampa Central, que sepa algo de contabilidad y tambien un muchacho de 16 años, se precisan, inútil sin recomendaciones recientes, Rivadavia 530, de 9 á 10 a. m.

ENCUADERNADORES SE NECESITAN, muchachos adelantados, Lavalle 1456.

EMPLEADO JOVEN PARA BAZAR SE NEcesita, tratar Perú 130.

ESTUCHEROS—OFICIALES PARA LA manera, prácticos para interiores de estuches grandes, preciso, Ipdependencia 1160.

EMPLEADO JOVEN DE ESCRITORIO, CON buena letra é inteligente en cálculos con recomendaciones, se precisa, Rivadavia 954. v18

FOGUISTA CON INFORMES SE PRECISA, Dorrego y Cañitas, lavadero.

FOTOGRAFO RETOCADOR DE NEGATIvos de primer orden se necesita, Garro y Merlino, San Juan 2104. v19

GRABADOR MEDIO OFICIAL SE NECESIta, Charcas 1067. v18

GANISTA QUE ENTIENDA DE CAMPANIllas, se necesita, La Rapidez, Cangallo núm. 1481.

HOJALATERO GANISTA, URGENTE, SE precisa: Perú 348.

HERREROS DE OBRA, SE NECESITAN, oficiales y medio oficial, inútil presentarse si no saben su obligación, San Juan 3570.

IMPRENTA—PONEPLIEGOS BUENOS PAra minerva se necesitan, Bolívar 200.

IMPORTANTE CASA INTRODUCTORA DE tejidos desea viajante competente para el sud de la provincia de Buenos Aires, ofertas con referencias á la Expedición del Diario Alemán, Cuyo 648, P. F., 125. v19

JOVEN DEPENDIENTE CON INFORMES para bazar se precisa, Avenida de Mayo 941. v19

JOVEN DE 15 A 17 años, CON BUENA LEtra y que sepa calcular se necesita para escritorio, casilla correo 1966.

JOVEN DE 15 A 18 AÑOS, QUE CONOZCA el ramo de confitería y bar, con buenas informes, se precisa para cajero, Avenida de Mayo 690.

JOVEN EDUCADO Y CON BUENAS RECOmendaciones que posea correctamente el español y lea correctamente el francés, con buena letra y clara dicción en la lectura se necesita en Belgrano, Virreyes 1500, horas de presentarse: de 10 á 12 a. m. v18

LUSTRADORA O REMALLADORAS PARA colchero, se necesita, Solís 160.

LUSTRA-BOTAS, MUCHACHO SERIO, SE precisa Rivadavia 831.

LUSTRADORES BUENOS SE PRECISAN, fábrica de heladeras, Perú 1272|1274.

LUSTRADORES PARA CAJONES FUNEbres, medio oficiales y aprendices se necesitan, Caseros 3440. v18

MUCHACHAS SE NECESITAN EN LA FAbrica de coronas, Charcas 1247. v19

MUCHACHOS PARA CONFECCION DE SObres se necesitan, Río Bamba 21. v18

MINERVISTA Y PONEPLIEGOS SE NECEsitan, Rivadavia 1880.

MINERVISTA NECESITASE, CORRIENTES 1365, pieza 25. v19

MUCHACHO SE NECESITA PARA CASA de negocio, Belgrano 1078.

MEDIO BUENA OFICIALA MODISTA DE vestidos, se necesita, Rodríguez Peña 217.

MUCHACHO SE NECESITA CON BUENA letra, 25 de Mayo 484.

MINERVISTA MEDIO OFICIAL Y APRENdiz se precisa, Bulnes 70, calle. v19

MINERVISTA MEDIO OFICIAL SE PREcisa, Talcahuano 1250. v19

MUCHACHO PRACTICO PARA ALMACEN se necesita, Melo 1100. v19

MUCHACHO PARA ALMACEN SE NECESIta, buen trato, Méjico 1102, esq. Lima.

MINERVISTA SE PRECISA, EUROPA 776.

MUCHACHO español DE 17 A 18 años, práctico en almacen, se precisa, Medrano 900.

MUCHACHO PARA ALMACEN SE PRECIsa, Corrientes 3492.

MUCHACHO PRACTICO SE NECESITA para café, Entre Ríos 821.

MUCHACHO DE 12 A 15 años PARA UN restaurant se necesita, 25 de Mayo 350.

MINERVISTA CON CERTIFICADOS SE NEcesita, Pueyrredón 481.

MUCHACHO SE PRECISA PARA RESTAUrant de 14 á 16 años, Corrientes 1647.

MOZO PRACTICO PARA CAFE Y BAR SE necesita, Belgrano 1500.

MODISTA APRENDIZA DE VESTIDOS SE necesita, Mitre 3582.

MODISTA DE SOMBREROS PRECISO, práctica en la venta, Humberto I 1400.

MUCHACHO SE NECESITA PARA TRABAjo de lechería, Solís 1024. v19

MODISTA PRACTICA EN CORTAR Y HAcer clase de pekin preciso, Humberto I núm. 1400.

MODISTA PRACTICA EN PROBAR Y COMponer lo que pruebe, se necesita; Humberto I 1400.

MUCHACHO DE 15 A 18 AÑOS, PARA ALmacen, se necesita, se prefiere italiano; B. Mitre 3196.

MUCHACHO DE 12 A 14 años, PARA EL campo se necesita, ocurrir Paseo de Julio 534, de 9 á 10 a. m.

MUCHACHO PARA AGENCIA PARA HAcer mandados, sueldo 18 $ y comida, se necesita, Cuyo 314.

MUCHACHOS DE 16 años, PARA PONER etiquetas en una fábrica de licores se necesitan, Cuyo 2742.

MUCHACHO DE 15 años, RECOMENDADO, se ofrece para negocio, Balcarce 152, dep. número 12.

MUCHACHO DE CONFIANZA, DE 15 A 16 años se necesita para almacén, Córdoba 2498.

MUCHACHO DE 15 A 17 años PRACTICO en ferretería se necesita, Patricios esquina Suárez.

MODISTAS DE SOMBREROS PARA señoras adornadoras y aprendizas adelantadas, se necesitan, Bmé. Mitre 721.

MUCHACHO SE PRECISA ALGO PRACTIco para almacen, dirigirse Olmos 1501, Palermo. v18

MEDIO OFICIALNE SASTRES SE NECESItan dos, que sepan su obligación, Garay 2548. v19

MODISTA DE SOMBREROS, PREPARAdora se necesita, Maipú París, Santa Fé núm. 1640. v18

MEDIO OFICIALAS MODISTAS DE VEStidos y aprendizas, se necesitan, Alsina número 1018.

MUCHACHO SE PRECISA PARA FONDA, de 14 á 16 años, para comedor, Paseo Colón 1530.

MUCHACHO DE 14 A 15 años, SE PRECIsa, para el reparto de talleres de planchado, Rivadavia 1163.

MUCHACHO DE 12 A 14 años CON BUEnas recomendaciones se necesita para escritorio, B. Mitre 546, escritorio 45, de 1 á 3.

MECANICO COMPETENTE SE NECESITA para un establecimiento de tiempo, que conozca el manejo de máquinas de imprimir, sueldo según aptitud, Cuyo 841, de 10 á 11 a. m.

NECESITO ADORNADORA Y PREPARADOra de sombreros, Cangallo 1231. v18

OFICIALAS MATANCERAS Y POlleras, se precisan, Cuyo 1071.

OFICIALES Y MEDIO OFICIAL DE HIEro, Paraguay 1216.

OFICIAL MEDIO SASTRE Y APRENDIZ SE precisan, Paraguay 1216.

OFICIAL PELUQUERO SE PRECISA PARA

OFICIOS DIVERSOS PEDIDOS

OFICIAL PELUQUERO, BUENO, PARA sábado necesito, Santa Fé 3172.

OFICIAL PELUQUERO SE PRECISA, PAra hoy, Entre Ríos 271. v19

OFICIAL PELUQUERO, PARA HOY SE precisa, Tacuarí 983.

OFICIAL MEDIO PELUQUERO ADELANtado se precisa, Lima 905.

OFICIAL PELUQUERO PARA SABADO SE precisa, Defensa 1141.

OFICIAL MEDIO BARBERO SE NECESIta, Alsina 2104.

OFICIAL PELUQUERO SE PRECISA PARA sábado, Defensa 505.

OFICIAL PELUQUERO PARA HOY, SE NEcesita, 5 $ y comida, Loria 624.

OFICIAL PELUQUERO SE PRECISA, INdependencia 1485.

OPERARIAS PARA AUTOMATICAS DE medias, se necesitan, Bustamante 475.

OFICIAL PELUQUERO PARA SABADO, SE paga 5 $ y comida, Juncal 2195.

OFICIAL PELUQUERO BUENO SE PRECIsa para sábado, Sulpacha 611

OFICIAL PELUQUERO PARA HOY, PREfiérese efectivo y competente, Chile 1826.

OFICIAL PELUQUERO PARA HOY, SE necesita, pago 5 $, Belgrano 3361.

OFICIALAS PARA BLUSAS DE señora SE precisan, Cuyo 1874. v19

OFICIALES CARPINTEROS SE NECESItan, Córdoba 3815. v19

OFICIALES CARPINTEROS SE PAGA buen jornal, San Juan 1884. v18

OFICIAL HERRERO PRECISO, CORDOBA número 3170.

OFICIAL BUEN PELUQUERO SE NECESIta para sábado, Corrientes 3041. v18

OFICIAL MUEBLERO SE NECESITA, JUnio 277. v18

OFICIAL PELUQUERO SE PRECISA PARA hoy, Montes de Oca 921.

OFICIAL PELUQUERO PARA SABAD

OFICIOS, EMPLEOS Y COMERCIALES

REPARTIDOR LECHERO Ó PANADERO se ofrece á patrón para andar con breack de casa de negocio. Jujuy 1165.

SE OFRECE señora PARA CUIDAR Á UN matrimonio. Cangallo 1497. v18

SE OFRECE MAESTRO albañil, TRABAJA barato: no, Artes 1442, sala.

SE OFRECE COSTURERA PARA TRABAJar por día en casa particular. Pavón 2702.

SE OFRECE CHICO DE 13 años PARA EL campo, tratar Maipú 361. v19

SE OFRECE PEON BATIDOR DE MASA, para herrería. Las Heras 543.

SE OFRECE MUCHACHO PARA REPARtidor ó otro trabajo, de 17 años. Chile 1343.

SE OFRECE MUCHACHO PARA ALMACEN de 15 á 16 años, Venezuela 270.

SE OFRECE niño DE 11 años PARA APRENdiz. Salguero 1292, C. V.

SE OFRECE MOZO DE 25 AÑOS, ESPAñol, para repartidor de pan, otro artículo, ó portero: Buen Orden 1414.

SE OFRECE JARDINERO PARA CASA DE familia, disponiendo varios días por semana. Cramer 2160, Belgrano.

SE OFRECE CHICO DE 11 años PARA mandados, prefiere casa de negocio, Montevideo 1068.

SE OFRECE PEON PARA CABALLERIZO ú otro cualquier trabajo, fuerte, Cerrito número 475.

SE OFRECE BUEN OFICIAL CEPILLERO para trabajo fino, señor Cantarovich, Corrientes 1365. v18

SE HACEN RUEDAS, CAJAS PARA CArruajes, mesas, rayos y se arman carruajes en blanco, Ancenéguy 257. v18

SE OFRECE MUCHACHO DE 15 años, práctico en almacen, sabe escribir español, Bmé. Mitre 2583.

SE OFRECE ENFERMERA PARA FAMILIA ó sanatorio, bien recomendada, Vlamonte núm. 1136. v19

SE OFRECEN DOS JOVENES DE 18 A 20 años para almacen, con recomendaciones. San Juan 2875.

SE OFRECE MUCHACHO DE 14 años PARA casa de comercio ó trabajo decente, Humberto 1760. v20

SE OFRECE MOZO DE 16 años, PARA FONda ó almacén, con recomendaciones, Tucumán 342, pieza 14.

SE OFRECE JOVEN español PARA CONducir chata de reparto, tiene libreta de carrero, es práctico de las calles, Lima 115.

SE OFRECEN DOS CARPINTEROS PARA estancia ó para casa que haya que hacer algo de todo, tratar Córdoba 1539, pieza 5.

SE OFRECE JOVEN español DE 20 A 21 años para peón con recomendación, Defensa 1343, Angel Fernández.

Señora FORMAL EDUCADA CON BUENOS informes se ofrece como costurera, gobernanta ó ama de llaves para la ciudad ó pueblo cercano, Piedras 1268.

SE OFRECE BUEN LUSTRADOR DE MUEbles para cualquier clase de trabajo para fábrica ó taller por día ó por un tanto, Castelli 33, Anacleto Costante.

SE OFRECEN DOS JOVENES ARGENTINOS sabiendo hablar el español, francés é inglés, para casa introductora, de 18 y 19 años, respectivamente, Bermejo 933.

SE OFRECE ENFERMERO ITALIANO RECien venido de Europa para asistir enfermo en Hospital ó casa particular, ciudad ó campo, presentando sus documentos, dirigirse á Brasil 1142.

SE OFRECE JOVEN español PARA ESCRItorio, cobrador ó dependiente de casa de comercio, con buena letra y práctico en contabilidad, posee recomendaciones, dirigirse por carta á J. G. L., Alsina 1342.

TINTORERIA U. CONORT, SANTA FE 1031, Sucursal Lavalle 685. Casa de confianza, fundada en el año 1883. v9 S

TIPOGRAFO EXTRANJERO CAPAZ DE cooperar á una redacción liberal, se encargaría de la composición y dirección de un periódico de pueblo de campaña. Es muy conocedor de la República, dirigirse por carta á Federico Caillaud, Salta 276, Buenos Aires v19

VIAJANTE JOVEN, CON VARIOS años DE práctica, se ofrece para cualquier ramo, conoce bien las provincias de Entre Ríos, Corrientes, Santa Fe y la Gob. de Misiones, dirigirse á M. A., Pasaje de Julio 528. v18

VIAJANTE CON BUENA CLIENTELA EN la provincia de Buenos Aires y referencias de primer orden, desea representar á casa introducida únicamente una importante licorería ó un almacén por mayor, dirigirse á José VIII, Venezuela 707, departamento 4. v19

PROFESIONALES, PEDIDOS

BUEN DIBUJANTE CON CONOCIMIENTO y experiencia en planos de construcciones de líneas férreas se necesita, dirigirse por escrito formulando pretensiones á J. G. White y Cía., Reconquista 340. v18

DEPENDIENTE SEGUNDO DE FARMACIA se necesita, muy urgente, para Giles, buen sueldo, Corrientes 3.400.

DEPENDIENTE PRACTICO EN CONTABIlidad para la campaña se necesita; inútil presentarse sin buenas recomendaciones, Bartolomé Mitre 1030, de 11 á 12 a. m.

EMPLEADO PARA ESCRITORIO CON PRImeras referencias que conozca los trámites de despacho de aduana y hable inglés, se precisa escribir á A. B. C., oficina Standard, Maipú 176. v20

MAESTRA DIPLOMADA PARA DIRIGIR un colegio á instalarse en una localidad inmediata á la capital, se necesita mandar ofertas y dirección á J. A. C. Belgrano 2490, farmacia.

MEDICO CON DIPLOMA NACIONAL PARA un importante pueblo de la provincia de Buenos Aires, se necesita, se le da un subsidio de 200 $ mensuales, se prefiere joven, informes Droguería Mendel, Belgrano 501, de 10 á 12.

NECESITO PROFESOR DE VIOLONCELO ó aficionado para orquesta, Rivadavia número 2650, departamento 10.

SE DESEA UN MAESTRO DE PIANO QUE enseñe piezas de oído horas para tratar de 9 a. m. á 1 p. m., Vlamonte 1574. v19

SE NECESITA INSTITUTRIZ ALEMANA suiza ó austriaca que posea el inglés y francés, perfectamente para enseñar dos niños de 10 y 12 años en casa de familia inglesa, en Córdoba, ocurrir de 9 á 11 a. m., Juncal 2102, Bs. Aires. v20

TAQUIGRAFO SE PRECISA URGENTE, Estados 3570 esquina Rivera.

PROFESIONALES OFRECIDOS

A. F. de SERRA, PARTERA, RECIBE pensionistas, consultas de 1 á 5, Brasil 827.

LOS QUEBRADOS, (HERNIAS), CURA radical sin operar en todas edades, Wall, Bmé. Mitre 816 v18

AGRONOMO DE 24 años ITALIANO, DIPLOmado con distinción en la escuela de agricultura práctica de la provincia de Turín, competente en zoología ya contador en el real ejército italiano, habla y escribe el castellano, se ofrece para establecimiento de campo como tenedor de libros, capataz ó ayudante mayordomo, informes en la casa Avetta hermanos y Tedeschi, Alejandro F. C. B. A. y R. v21

CONTADOR PUBLICO PRACTICO OFRECEse para contabilidades por horas, Constitución 2041. v18

CONTADOR PUBLICO ENCARGASE DE llevar y arreglar contabilidades, Entre Ríos 409, A. Berri. v22

CONTADOR ITALIANO, DIPLOMADO, práctico en comercio é industria, poco español, francés é inglés, se ofrece, con serias recomendaciones, Casilla, Caseros 2642.

CONTADOR DIPLOMADO, JOVEN, SERIO, se ofrece para tenedor de libros, dispone una ó dos horas diarias, honorarios reducidos, R. M. Rozas, Lores 470. v22

DEPENDIENTE DE FARMACIA FORMAL, se ofrece, Bmé. Mitre 2809, altos. v18

DEPENDIENTE SEGUNDO DE FARMACIA, con 4 años de práctica se ofrece, Corrientes 2842, farmacia Aspeel, ciudad ó campo.

DEPENDIENTE DE FARMACIA, IDONEO serio, activo, se ofrece, capital ó fuera, Garay 3502.

DEPENDIENTE DE FARMACIA, PRACTIco y recomendado se ofrece, por carta á persona de confianza calle Patricios 1823, farmacia. v21

DOCTOR FRANCISCO MOLLARD, MEDIco del hospital francés, enfermedades genito-urinarias y piel, de 1 á 3 p. m., Alsina núm. 883 v20ag.

EMPLEADO MUY PRACTICO PARA ESCritorio, correspondencia, etc., con referencias á satisfacción se ofrece, A. C., Cangallo 1073. v20

ESTUDIANTE DE INGENIERIA, DESEA ocuparse 4 ó 5 horas de la tarde, como ayudante ó ayudante en colegios, ó dando lecciones particulares, escribir á I. A. B., posta restante.

ENFERMEDADES SECRETAS Y DE señoras, curación rápida y sin dolor. Consulta, Perú 79, frente á la Ciudad de Londres. Con las distantes clases del maravilloso nuevo remedio Bertin, aun los casos más rebeldes se curan en 9 días. Los que padezcan flujos crónicos, blenorragias, aman en 10 ó 15 días, infaliblemente. Por la seguridad y eficacia de sus curas garantizo, se devuelve el dinero á todo enfermo que no quede satisfecho. El remedio no se conoce todavía en las boticas, pero en las principales instituciones de Buenos Aires, en las experimentales como Hospital de Clínicas, Asistencia, han dado curación radicalísima, por grave que sea la enfermedad más se curan, ofreciendo un preservativo absoluto que evita todo peligro de contagio. Procedimiento exclusivo. Consultorio Reservado para el B. C. de la Asistencia y Hospital de la Piedad de Londres, Perú 79, frente á la Ciudad de Londres. Consultas de 12 á 3 y de 7 á 9 p. m., y de 1 á 3 p. m. los domingos. Consultas gratis.

SE OFRECE CON O SIN CASA PARA EL campo, tratar Cangallo 1497. v18

SE OFRECE SEÑORA PARA CUIDAR Á UN matrimonio, Cangallo 1497. v18

SE OFRECE MAESTRO albañil, TRABAJA barato: no, Artes 1442, sala.

SE OFRECE COSTURERA PARA TRABAJar por día en casa particular, Pavón 2702.

SE OFRECE CHICO DE 13 años PARA EL campo, tratar Maipú 361. v19

SE OFRECE PEON BATIDOR DE MASA, para herrería, Las Heras 543.

SE OFRECE MUCHACHO PARA REPARtidor ó otro trabajo, de 17 años, Chile 1343.

SE OFRECE MUCHACHO PARA ALMACEN de 15 á 16 años, Venezuela 270.

SE OFRECE niño DE 11 años PARA APRENdiz, Salguero 1292, C. V.

SE OFRECE MOZO DE 25 AÑOS, ESPAñol, para repartidor de pan, otro artículo, ó portero: Buen Orden 1414.

SE OFRECE JARDINERO PARA CASA DE familia, disponiendo varios días por semana, Cramer 2160, Belgrano.

SE OFRECE CHICO DE 11 años PARA mandados, prefiere casa de negocio, Montevideo 1068.

SE OFRECE PEON PARA CABALLERIZO ú otro cualquier trabajo, fuerte, Cerrito número 475.

SE OFRECE BUEN OFICIAL CEPILLERO para trabajo fino, señor Cantarovich, Corrientes 1365. v18

SE HACEN RUEDAS, CAJAS PARA CArruajes, mesas, rayos y se arman carruajes en blanco, Ancenéguy 257. v18

SE OFRECE MUCHACHO DE 15 años, práctico en almacen, sabe escribir español, Bmé. Mitre 2583.

SE OFRECE ENFERMERA PARA FAMILIA ó sanatorio, bien recomendada, Vlamonte núm. 1136. v19

SE OFRECEN DOS JOVENES DE 18 A 20 años para almacen, con recomendaciones, San Juan 2875.

SE OFRECE MUCHACHO DE 14 años PARA casa de comercio ó trabajo decente, Humberto 1760. v20

SE OFRECE MOZO DE 16 años, PARA FONda ó almacén, con recomendaciones, Tucumán 342, pieza 14.

SE OFRECE JOVEN español PARA CONducir chata de reparto, tiene libreta de carrero, es práctico de las calles, Lima 115.

SE OFRECEN DOS CARPINTEROS PARA estancia ó para casa que haya que hacer algo de todo, tratar Córdoba 1539, pieza 5.

SE OFRECE JOVEN español DE 20 A 21 años para peón con recomendación, Defensa 1343, Angel Fernández.

Señora FORMAL EDUCADA CON BUENOS informes se ofrece como costurera, gobernanta ó ama de llaves para la ciudad ó pueblo cercano, Piedras 1268.

SE OFRECE BUEN LUSTRADOR DE MUEbles para cualquier clase de trabajo para fábrica ó taller por día ó por un tanto, Castelli 33, Anacleto Costante.

SE OFRECEN DOS JOVENES ARGENTINOS sabiendo hablar el español, francés é inglés, para casa introductora, de 18 y 19 años, respectivamente, Bermejo 933.

SE OFRECE ENFERMERO ITALIANO RECien venido de Europa para asistir enfermo en Hospital ó casa particular, ciudad ó campo, presentando sus documentos, dirigirse á Brasil 1142.

SE OFRECE JOVEN español PARA ESCRItorio, cobrador ó dependiente de casa de comercio, con buena letra y práctico en contabilidad, posee recomendaciones, dirigirse por carta á J. G. L., Alsina 1342.

TINTORERIA U. CONORT, SANTA FE 1031, Sucursal Lavalle 685. Casa de confianza, fundada en el año 1883. v9 S

TIPOGRAFO EXTRANJERO CAPAZ DE cooperar á una redacción liberal, se encargaría de la composición y dirección de un periódico de pueblo de campaña. Es muy conocedor de la República, dirigirse por carta á Federico Caillaud, Salta 276, Buenos Aires v19

VIAJANTE JOVEN, CON VARIOS años DE práctica, se ofrece para cualquier ramo, conoce bien las provincias de Entre Ríos, Corrientes, Santa Fe y la Gob. de Misiones, dirigirse á M. A., Pasaje de Julio 528. v18

VIAJANTE CON BUENA CLIENTELA EN la provincia de Buenos Aires y referencias de primer orden, desea representar á casa introducida únicamente una importante licorería ó un almacén por mayor, dirigirse á José VIII, Venezuela 707, departamento 4. v19

PROFESIONALES PEDIDOS

BUEN DIBUJANTE CON CONOCIMIENTO y experiencia en planos de construcciones de líneas férreas se necesita, dirigirse por escrito formulando pretensiones á J. G. White y Cía., Reconquista 340. v18

DEPENDIENTE SEGUNDO DE FARMACIA se necesita, muy urgente, para Giles, buen sueldo, Corrientes 3.400.

DEPENDIENTE PRACTICO EN CONTABIlidad para la campaña se necesita; inútil presentarse sin buenas recomendaciones, Bartolomé Mitre 1030, de 11 á 12 a. m.

EMPLEADO PARA ESCRITORIO CON PRImeras referencias que conozca los trámites de despacho de aduana y hable inglés, se precisa escribir á A. B. C., oficina Standard, Maipú 176. v20

MAESTRA DIPLOMADA PARA DIRIGIR un colegio á instalarse en una localidad inmediata á la capital, se necesita mandar ofertas y dirección á J. A. C. Belgrano 2490, farmacia.

MEDICO CON DIPLOMA NACIONAL PARA un importante pueblo de la provincia de Buenos Aires, se necesita, se le da un subsidio de 200 $ mensuales, se prefiere joven, informes Droguería Mendel, Belgrano 501, de 10 á 12.

NECESITO PROFESOR DE VIOLONCELO ó aficionado para orquesta, Rivadavia número 2650, departamento 10.

SE DESEA UN MAESTRO DE PIANO QUE enseñe piezas de oído horas para tratar de 9 a. m. á 1 p. m., Vlamonte 1574. v19

SE NECESITA INSTITUTRIZ ALEMANA suiza ó austriaca que posea el inglés y francés, perfectamente para enseñar dos niños de 10 y 12 años en casa de familia inglesa, en Córdoba, ocurrir de 9 á 11 a. m., Juncal 2102, Bs. Aires. v20

TAQUIGRAFO SE PRECISA URGENTE, Estados 3570 esquina Rivera.

PROFESIONALES OFRECIDOS

A. F. de SERRA, PARTERA, RECIBE pensionistas, consultas de 1 á 5, Brasil 827.

LOS QUEBRADOS, (HERNIAS), CURA radical sin operar en todas edades, Wall, Bmé. Mitre 816 v18

AGRONOMO DE 24 años ITALIANO, DIPLOmado con distinción en la escuela de agricultura práctica de la provincia de Turín, competente en zoología ya contador en el real ejército italiano, habla y escribe el castellano, se ofrece para establecimiento de campo como tenedor de libros, capataz ó ayudante mayordomo, informes en la casa Avetta hermanos y Tedeschi, Alejandro F. C. B. A. y R. v21

CONTADOR PUBLICO PRACTICO OFRECEse para contabilidades por horas, Constitución 2041. v18

CONTADOR PUBLICO ENCARGASE DE llevar y arreglar contabilidades, Entre Ríos 409, A. Berri. v22

CONTADOR ITALIANO, DIPLOMADO, práctico en comercio é industria, poco español, francés é inglés, se ofrece, con serias recomendaciones, Casilla, Caseros 2642.

CONTADOR DIPLOMADO, JOVEN, SERIO, se ofrece para tenedor de libros, dispone una ó dos horas diarias, honorarios reducidos, R. M. Rozas, Lores 470. v22

DEPENDIENTE DE FARMACIA FORMAL, se ofrece, Bmé. Mitre 2809, altos. v18

DEPENDIENTE SEGUNDO DE FARMACIA, con 4 años de práctica se ofrece, Corrientes 2842, farmacia Aspeel, ciudad ó campo.

DEPENDIENTE DE FARMACIA, IDONEO serio, activo, se ofrece, capital ó fuera, Garay 3502.

DEPENDIENTE DE FARMACIA, PRACTIco y recomendado se ofrece, por carta á persona de confianza calle Patricios 1823, farmacia. v21

DOCTOR FRANCISCO MOLLARD, MEDIco del hospital francés, enfermedades genito-urinarias y piel, de 1 á 3 p. m., Alsina núm. 883 v20ag.

EMPLEADO MUY PRACTICO PARA ESCritorio, correspondencia, etc., con referencias á satisfacción se ofrece, A. C., Cangallo 1073. v20

ESTUDIANTE DE INGENIERIA, DESEA ocuparse 4 ó 5 horas de la tarde, como ayudante ó ayudante en colegios, ó dando lecciones particulares, escribir á I. A. B., posta restante.

ENFERMEDADES SECRETAS Y DE señoras, curación rápida y sin dolor. Consulta, Perú 79, frente á la Ciudad de Londres. Con las distantes clases del maravilloso nuevo remedio Bertin, aun los casos más rebeldes se curan en 9 días. Los que padezcan flujos crónicos, blenorragias, aman en 10 ó 15 días, infaliblemente. Por la seguridad y eficacia de sus curas garantizo, se devuelve el dinero á todo enfermo que no quede satisfecho. El remedio no se conoce todavía en las boticas, pero en las principales instituciones de Buenos Aires, en las experimentales como Hospital de Clínicas, Asistencia, han dado curación radicalísima, por grave que sea la enfermedad más se curan, ofreciendo un preservativo absoluto que evita todo peligro de contagio. Procedimiento exclusivo. Consultorio Reservado para el B. C. de la Asistencia y Hospital de la Piedad de Londres, Perú 79, frente á la Ciudad de Londres. Consultas de 12 á 3 y de 7 á 9 p. m., y de 1 á 3 p. m. los domingos. Consultas gratis.

HOTELES Y CASAS DE PENSION

BUENA COMIDA Y MUY BARATO, SE DA á uno ó dos caballeros decentes, Rivadavia núm. 317. v18

COMIDA española, PIEZAS CON PENSION y sin ella, razón Artes 50.

HOTEL MARIANI, CUYO 1664, A 2, 2.50, y 4 $ diarios, conveniosos para familia v20ag.

PENSION DE FAMILIA, COCINA francesa, Artes 125.

PENSION—FAMILIA RESPETABLE, OFREce buenas habitaciones con pensión á caballeros decentes, también da pensión sola, gran confort, comedor, se sirve abundante, fresca y variable comida de familia, precio módico, mucho aseo y trato esmerado, Rivadavia 1171, chico piso alto.

RECIEN LLEGADO, DESEA PENSION Y pieza en casa particular. Ofertas á Tipógrafo, Corrientes 747.

SE DA PENSION BUENA CON Y SIN CAMA, Defensa 866. v18

CASAS Y HABITACIONES BUSCADAS

A LQUILAR DESEASE CASA-QUINTA EN la avenida Rivadavia desde el 4.000 al 6.000, alquiler alrededor de 200 $, escribir Casilla 710. v19

CASITA O DEPARTAMENTO DE 5 Ó 6 piezas, se desea alquilar, para señor solo, por carta á P. A., posta restante, correo. v18

CASITA O DEPARTAMENTO DESEO ALquilar entre Callao, Gallo, Córdoba y Juncal, R. S., Laprida 1662. v18

CASA CON 5 HABITACIONES UNA DE servicio y comodidades, gas y cloacas, se precisa para fin del mes. Por carta á E M., Cangallo 2169.

DOS JOVENES DE FAMILIA DISTINGUIDA desean tomar casa y pensión en casa de familia decente, se dan y se piden referencias, dirigirse por carta á A. J. L., Cangallo 1317.

DESEO ALQUILAR SALA Y ANTESALA para pequeño taller de modas con comodidad para familia, personas mayores, dirigirse Paseo 670, R. Steinkapf. v19

EN TEMPERLEY, ADROGUE Ó BURZACO, matrimonio inglés, desea alquilar casa de 4 ó 5 piezas, con dependencias; dirigirse Calle O'Brien 167. v18

FAMILIA ALEMANA DESEA ALQUILAR pequeña quinta en la línea de Belgrano al Tigre, ofertas á C. M., casilla correo 544. v20

FARMACIA— DESEO SABER DE UN punto en el interior donde sea necesaria, por carta á R. B., Europa 1917. v18

GALPON CON BUEN PISO PARA DEPOSIto se necesita, dirigirse á García Juanicó y Cía., Artes 174. v22

Señora BUSCA PIEZA GRANDE EN CAMbio de lecciones de francés y piano, dirigirse Humberto 1962. v18

SE DESEA ALQUILAR CASITA Ó departamento de 3 ó 4 piezas, por carta ó personalmente á Dufour, Cuyo 630. v19

SE DESEA ALQUILAR CASA CON LOCAL para mercería ó local solo, Corrientes 3058.

SE DESEA ALQUILAR CASITA DE 4 PIEzas, no más de 30 cuadras de Florida y Corrientes, 30 $, por carta á F. B., Florida 328. v19

SE NECESITAN DOS PIEZAS AMUEBLAdas para matrimonio con pensión para una en Flores, preferido, Berem, Poste Restante Central. v19

SE NECESITA PARA FAMILIA INGLESA, caso de 4 ó 5 piezas, con gas y aguas corrientes en Palermo ó Belgrano, datos á Ludlow, Caracas 67 (Flores). v18

SE PRECISA PIEZA AMUEBLADA CON pensión en 50 $, sin pensión 25 $ ó dos piezas sin muebles 30 $, Profesora 1869 Morón, (Flores). v19

SE DESEA ALQUILAR PIEZA amuebiada, para dos, señoritas empleadas, referencias mutuas, paraje céntrico, J. Navarro, Humberto número 1249.

Señora QUE DA REFERENCIAS NECESITA piezas ventiladas y seca en casa decente, en el radio de Pueyrredón á Thames, y de Charcas á Peña, dirigirse á J. S. P., Arcos 2611.

SEÑOR FORMAL DESEA PIEZA Y PENsión en casa de familia distinguida. Unico inquilino, se dan y piden referencias, por carta á poste restante M. R. 45. v18

ALQUILER DE HABITACIONES

ALQUILASE SALA, ANTESALA CON BAL cón bien amuebladas, Paraguay 775. v18

ALQUILASE UNA SALA PARA HOMBRE solo, Malabia 2611. v19

LQUILANSE SALA Y ANTESALA A MAtrimonio, único inquilino, Melo 786. v18

ALQUILASE PIEZA PARA HOMBRE SOlo, Buen Orden 1092. v19

LQUILASE UN ESPLENDIDO COMEDOR para hombre solo, Tucumán 812. v18

LQUILASE PIEZA PARA HOMBRE SOlo, Combi 450. v18

LQUILASE HERMOSA PIEZA, CHARCAS 1068, no hay papel. v18

LQUILASE PIEZA AMUEBLADA A LA calle, con pensión, Paraná 309. v21

LQUILASE PIEZA A HOMBRE SOLO, CAsa de familia, Perú 283.

LQUILASE PIEZA AMUEBLADA, A HOMbre solo, casa decente, Cuyo 1145.

LQUILASE SALITA AMUEBLADA, CON balcón para caballeros, Defensa 351.

LQUILANSE DOS PIEZAS, COCINAS, RECién pintadas, no hay papel, Solís 432.

LQUILASE LINDA PIEZA AMUEBLADA para dos personas, con pensión, Melipo 461.

LQUILASE SALA Y DOS PIEZAS, PARAguay 1913.

LQUILASE SALA AMUEBLADA, CON pensión, Cangallo 1062. v20

LQUILASE PIEZAS AMUEBLADAS, CAsa de familia, con pensión, Uruguay 230.

LQUILASE PIEZA CON Ó SIN muebles, Unión 2110, Flores. v18

señor SOLO ALQUILASE PIEZA BIEN amueblada, en 25 $, Independencia 2172.

LQUILASE COMEDOR ALTO, TACUARI 468.

LQUILASE PIEZA AMUEBLADA CON pensión, casa de familia, Alsina 932.

LQUILASE PIEZA AMUEBLADA Á LA calle, á persona sola, 25 de Mayo 434 v19

LQUILASE PIEZA PARA señor SOLO, casa de familia, Cangallo 1017

LQUILASE PIEZA AMUEBLADA POR 15 ó 20 días, Paraná 266, altos.

LQUILASE UNA PIEZA EN CASA DE familia á hombre solo, Belgrano 1438.

LQUILASE á señor EXTRANJERO PIEZA con muebles, Corrientes 1762.

LQUILASE PIEZA AMUEBLADA, PARA hombre solo, Defensa 1377.

LQUILO PIEZA AMUEBLADA, SIN pensión, Salguero 45.

LQUILASE HABITACION AMUEBLADA, con pensión, Perú 142, segundo piso.

LQUILASE PIECITA CON MUEBLES Á caballeros solos, casa de familia, Junín 273.

LQUILANSE HABITACIONES amuebladas casa decente, Méjico 1057. v20

LQUILASE LINDA PIEZA Á PERSONA sola, decente, Charcas 2194.

LQUILASE COMEDOR EN 40 $, SANTA Fe 1762.

LQUILASE PIEZA AMUEBLADA, DEUguay 461.

LQUILASE SALITA AMUEBLADA, CON balcón, calle Defensa 351.

LQUILANSE DOS PIEZAS, COCINAS, RECién pintadas, no hay papel, Solís 432.

LQUILASE LINDA PIEZA AMUEBLADA para dos personas, con pensión, Melipo 461.

LQUILASE SALA Y DOS PIEZAS, PARAguay 1913.

LQUILASE SALA AMUEBLADA, CON pensión, Cangallo 1062. v20

LQUILASE PIEZAS AMUEBLADAS, CAsa de familia, con pensión, Uruguay 230.

LQUILASE PIEZA CON Ó SIN muebles, Unión 2110, Flores. v18

señor SOLO ALQUILASE PIEZA BIEN amueblada, en 25 $, Independencia 2172.

LQUILASE COMEDOR ALTO, TACUARI 468.

LQUILASE PIEZA AMUEBLADA CON pensión, casa de familia, Alsina 932.

LQUILASE PIEZA AMUEBLADA Á LA calle, á persona sola, 25 de Mayo 434 v19

LQUILASE PIEZA PARA señor SOLO, casa de familia, Cangallo 1017

LQUILASE PIEZA AMUEBLADA POR 15 ó 20 días, Paraná 266, altos.

LQUILASE UNA PIEZA EN CASA DE familia á hombre solo, Belgrano 1438.

LQUILASE á señor EXTRANJERO PIEZA con muebles, Corrientes 1762.

LQUILASE PIEZA AMUEBLADA, PARA hombre solo, Defensa 1377.

LQUILO PIEZA AMUEBLADA, SIN pensión, Salguero 45.

LQUILASE HABITACION AMUEBLADA, con pensión, Perú 142, segundo piso.

LQUILASE PIECITA CON MUEBLES Á caballeros solos, casa de familia, Junín 273.

LQUILANSE HABITACIONES amuebladas casa decente, Méjico 1057. v20

LQUILASE LINDA PIEZA Á PERSONA sola, decente, Charcas 2194.

LQUILASE COMEDOR EN 40 $, SANTA Fe 1762.

LQUILASE PIEZA AMUEBLADA, DEUguay 461.

LQUILASE SALITA AMUEBLADA, CON balcón para caballeros,

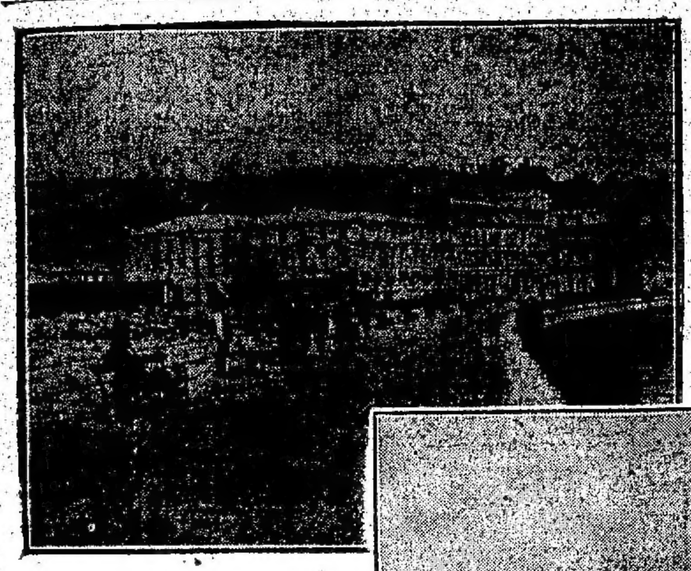

Vista del malecón

EL TEMBLOR DE TIERRA

NUEVOS DETALLES DEL FENOMENO

EN EL TERRITORIO DE LA REPÚBLICA

Noticias alarmantes de Chile

VIOLENCIA DEL TERREMOTO

SALIDA DEL MAR

INCENDIOS Y DERRUMBES EN VALPARAÍSO

LA CIUDAD ARDIENDO

AVANCE Y DURACIÓN DEL FUEGO

DESTRUCCIÓN DE PUEBLOS CERCANOS

En la Serena Iquique y otros puertos

PÉRDIDAS CONSIDERABLES

MUERTOS, HERIDOS Y CONTUSOS

INFORMACIÓN COMPLETA

TEMORES POR SANTIAGO

POSIBILIDAD DE UNA CATÁSTROFE MAYOR

Ayer por la mañana, á pesar de la incomunicación telegráfica, empezaron á llegar á esta capital las primeras noticias sobre la gravedad é importancia que asumió en una vasta región de nuestro país el fenómeno que hemos experimentado anteanoche en Buenos Aires y que ha afectado á todo el centro y Norte de la República.

Los primeros telegramas consignaban noticias que circulaban en las poblaciones más importantes del Pacífico y Norte América; esas informaciones, no obstante la indecisión é inseguridad que denotan, atribuyen excepcional importancia al fenómeno sísmico ocurrido y una extrema gravedad á sus efectos.

Evidentemente la violencia y la duración del temblor en las costas del Pacífico y especialmente desde La Serena á Valparaíso, han dado lugar á verdaderas catástrofes, produciendo desgracias personales y pérdidas materiales cuantiosas; ni el número de aquéllos ni la importancia de éstas es posible apreciar con exactitud por la deficiencia de las informaciones que es posible recoger, dadas las dificultades con que se lucha para establecer comunicaciones con la zona y ciudades afectadas.

Damos á continuación los informes telegráficos que hemos recibido ayer y los telegramas oficiales de la dirección general de correos y telégrafos, así como los nuevos detalles que nos transmiten nuestros corresponsales de todo el país.

(De nuestros corresponsales)

La Rioja

Chilecito, Agosto 17—Anoche á las 8.30 se sintió un fuerte y prolongado temblor de tierra, que causó gran alarma por su larga duración.

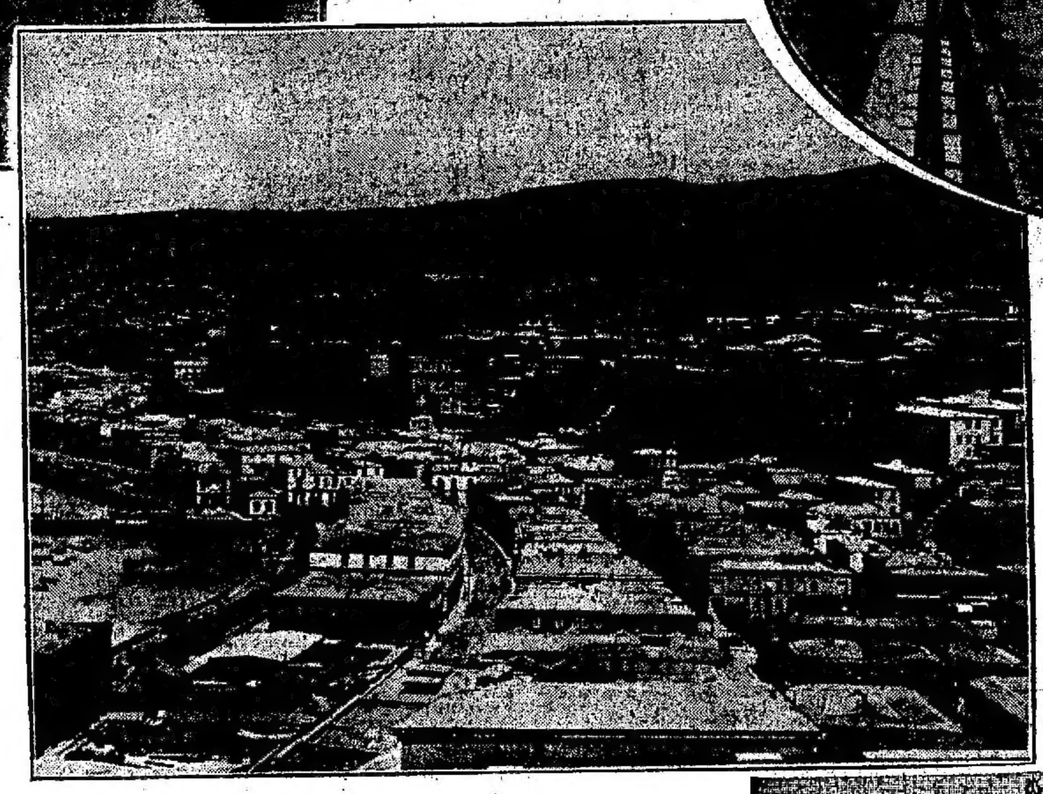

Vista general de Valparaíso

Buenos Aires

Bahía Blanca, Agosto 17—Anoche se sintió en ésta un leve temblor de tierra; en el galvanómetro de la casa Fraccia hermanos se notó que las agujas oscilaban con rápidos movimientos, mientras los artefactos de luz eléctrica suspendidos del techo se movían.

También en el molino América los relojes se detuvieron mientras la luz eléctrica apagóse por breves instantes y las máquinas del molino sufrieron sensible trepidación; varias personas que se hallaban en el club Argentino notaron un brevísimo movimiento de tierra.

Santiago del Estero

Santiago del Estero, Agosto 17—El primer temblor que se sintió anoche fué violento, se produjo á las 8.30 en dirección de Este á Oeste, y el segundo se produjo pocos segundos después, con igual intensidad y duración; los relojes de pared se pararon, inclusive el del cabildo.

El sacudimiento se notaba fácilmente, determinando una rápida salida de gente á la calle y patios de las casas.

Corrientes

Corrientes, Agosto 17—El temblor no se ha sentido en esta población.

San Juan

San Juan, Agosto 17—El temblor no causó desgracias personales, excepto una criatura que murió aplastada por una pared que se derrumbó en el distrito de Arbol Verde. El templo de Santo Domingo, en construcción, se agrietó por el frente antiguo; en el cuartel del guardia de cárceles en San Clemente, se desplomó una pared del costado Sur.

Varios otros edificios sufrieron desperfectos de poca consideración; el día era sofocante, á pesar de la estación reinante y con alta temperatura y corría desde temprano un fuerte viento zonda.

Trasmito las observaciones de la estación meteorológica: en el momento del temblor la presión barométrica era á las 8 p. m. de 698, la temperatura máxima de 33 grados, el movimiento terráqueo fué de Oeste á Este y la duración de dos y medio minutos.

En la población reina mucha tranquilidad; anoche gran número de familias salieron al campo y permanecieron en la plaza, temiendo la repetición del temblor.

Hoy reina una temperatura baja en relación á la de ayer.

Entre Ríos

Paraná, Agosto 17—El temblor de tierra pasó aquí inadvertido; algunas personas notaron la oscilación de lámparas colgantes y de los péndulos de algunos relojes, pero sólo hoy al conocer las noticias de otros puntos, se dieron cuenta de lo ocurrido.

La primera noticia que se tuvo aquí, fué la trasmitida por LA PRENSA.

República Oriental

Montevideo, Agosto 17—Aquí no se sintió el temblor de tierra que se ha experimentado en ese país.

Noticias de Chile—Telegrama al director de Correos y Telégrafos

El doctor Posse recibió ayer el siguiente telegrama del director general de correos y telégrafos de Bolivia, que lo retrasmite el jefe del distrito de Jujuy:

Trascribo el mensaje del señor director general de Bolivia que dice: Comunique en mi nombre al director de telégrafos de la Argentina, que el gerente de la compañía telegráfica á Bolivia me hace el siguiente telegrama de Tacna:

"Anoche á las 7 hubo un terrible terremoto en Valparaíso. La comunicación con esta ciudad solamente se conseguirá por el cable central; el cable de la compañía West está cortado. (Firmado).—*Empsen*."

Me informa esta compañía que hubo salida de mar.

El director de Bolivia solicita le comuniquen los datos que tuviera de Santiago.

—

Más tarde, el doctor Posse recibió el siguiente telegrama:

El director de las compañías de telégrafos de Tacna me dice:

"Anoche á las 7 hubo un terrible terremoto en Valparaíso. La comunicación con Valparaíso solamente puede hacerse por el cable central. Cable West cortado. En este momento un comunicas que avisan de Iquique que Valparaíso está ardiendo y que continúan los temblores."

Digame si hay comunicación con Santiago por esa vía, pues tengo mi esposa allí. Catedral 2647. La calleja. Torres, director general, La Paz.

Del jefe del distrito de Mendoza recibió anoche á las 10 p. m., el director de correos y telégrafos, un telegrama conocido en los siguientes términos, que le era trasmitido de Punta de Vacas:

"Siguen remesones de tierra del lado de Chile.

"A las 8.40 y 8.50 p. m., se produjeron dos fuertes temblores de tierra en los Andes.

"Durante el día se han producido otros varios.

"Trataré de comunicar cuantas noticias obtenga."

Del mismo punto comunicaron anoche que á las 9 y 20 minutos se produjo un nuevo temblor de tierra de poca duración.

—

A las 12 de la noche el director del telégrafo de la Nación recibió el siguiente despacho del director general de La Paz (Bolivia):

"Comunícanme nada saberse de Santiago. Temblores continúan en Valparaíso, reina pánico espantoso; el incendio comenzó en la playa El Orden, propagándose hacia el Norte, con tal violencia, que en este momento confírman oficialmente á Serena que Valparaíso está convertido en una masa de ruinas; muchos muertos y heridos.

Sigue el temporal en la bahía.

La duración del terremoto fué de 3 á 5 minutos; trabájase activamente en el restablecimiento de la comunicación telegráfica á Santiago, donde no hay tráfico ferroviario.

El temblor ha sido sentido hasta Tacna; en Serena siéntese ruidos subterráneos. En varias oficinas han estallado los aparatos telegráficos.

Entre los pueblos destruídos cuéntase Illapel y Vallenar.

Las comunicaciones con Chile, interrupción total del telégrafo

En atención á la gravedad que contenían las noticias en los primeros telegramas que se recibieron ayer sobre lo acontecido en Valparaíso, Santiago y otros puertos y ciudades chilenas, noticias que traen una idea confusa de lo sucedido y como en algunos de aquéllos se anunciara la posibilidad de obtener comunicaciones con Chile, LA PRENSA se dirigió telegráficamente á su corresponsal en Nueva York.

Nuestro representante ha agotado sus esfuerzos en el sentido de cumplir las instrucciones recibidas para obtener una amplia información y para satisfacer la legítima y dolorosa ansiedad que predomina en nuestro país ante la posibilidad de que la República vecina haya sufrido un intenso trastorno.

Ha procurado vencer la incomunicación por las líneas del Pacífico para ponerse en contacto con los corresponsales de Valparaíso y Santiago, pero inútilmente.

Se ha dirigido á *La Prensa* de Lima y este diario carece de detalles sobre lo sucedido.

En iguales condiciones de insuficiencia informativa se hallaba anoche el *Herald* de Nueva York, cuya información pedimos también por telégrafo.

Todo esto demuestra la imposibilidad de conseguir noticias exactas y prolijas de las proporciones que ha asumido el terremoto en Chile. La interrupción total y prolongada de las comunicaciones con el país vecino establece una presunción más desfavorable para formar el criterio con que debe apreciarse lo ocurrido, á través de las noticias incoherentes y limitadas que han llegado anoche.

—

Nuestro corresponsal de Mendoza nos telegrafía, hoy á la madrugada, lo siguiente:

Mendoza, Agosto 18 (2 p. m.)—No hay absolutamente noticias de Chile; todas las líneas están completamente interrumpidas, igualmente el tráfico de las líneas ferroviarias funciona hasta Puente del Inca, donde ofrecen también de noticias sobre lo sucedido en Chile.

Noticias de Valparaíso, por la vía de Nueva York

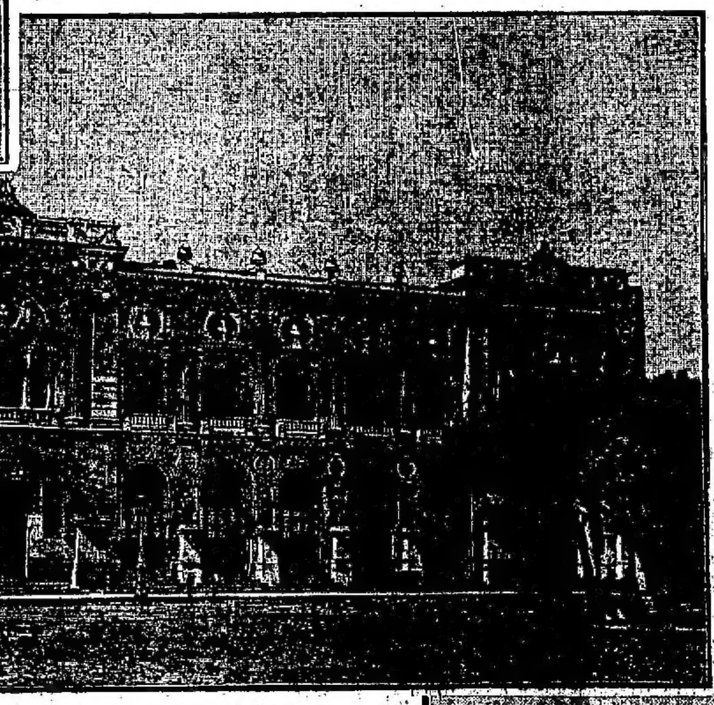

Aduana y muelle de pasajeros

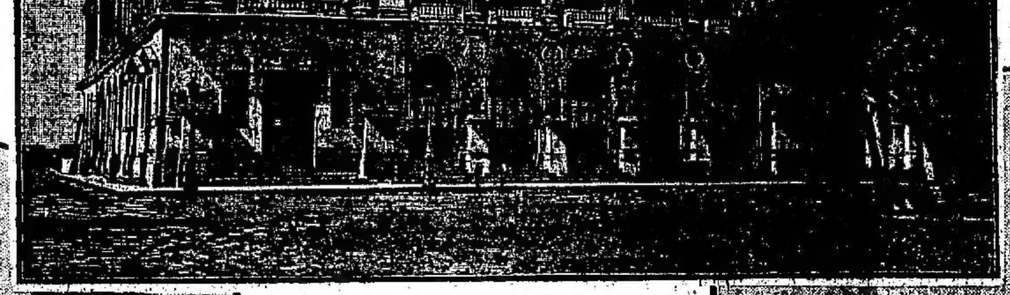

Teatro de la Victoria

Las observaciones oficiales

Según los datos recibidos en la oficina meteorológica argentina, el temblor de anteanoche se sintió en los siguientes puntos:

Tinogasta, Chilecito, Puente del Inca, Uspallata, Río Cuarto, Villa Mercedes, Bahía Esperanza (Santa Fe), Mendoza, La Paz, (Mendoza) y Goya.

Tal es la información técnica que suministra una oficina cuyo mantenimiento cuesta anualmente al erario 265,680 pesos y cuya función esencial es la de observar y registrar todos los fenómenos sísmicos y meteorológicos.

Francamente, no se sabe qué admirar más; si la deficiencia de su información ó la frescura con que la emite.

En la Dirección de Hidrografía de Marina, trastorno de los aparatos

El péndulo-patrón de la oficina de hidrografía del Ministerio de Marina, situada en la dársena Norte, acusó anteanoche un salto en su marcha de cerca de dos minutos, (1m58" 34"' exactamente). Igualmente el reloj del mareógrafo registrador de la misma oficina se detuvo á las 8h 28 m. y 31 segundos, hora que corresponde con exactitud á la de experimentación del temblor de tierra en esta capital.

Gracias á esta circunstancia se ha podido saber con precisión la hora en que se produjo el fenómeno en esta capital, pues ayer se ha hecho más palpable y evidente la desorganización é insuficiencia de las oficinas públicas que, como el observatorio de La Plata y la oficina meteorológica de esta capital, deben observar y catalogar los detalles científicos de esta clase de acontecimientos.

El péndulo-patrón de la dirección de hidrografía, es el que se utiliza para la señal horaria que aquélla hace diariamente, para la buena marcha de los cronómetros de los buques surtos en el puerto de Buenos Aires.

Como no se pudieron efectuar observaciones astronómicas por la mañana, para rectificar el péndulo, ayer fué suspendida la señal horaria, avisándose así á los marinos con la bandera roja izada al tope del edificio.

Por la tarde, el jefe del observatorio, teniente de fragata M. Fernández Oro, efectuó observaciones sobre el pasaje de las estrellas, obteniéndose así el valor de la variación del péndulo, que consignamos anteriormente.

Gestiones de LA PRENSA

La dirección de LA PRENSA, en atención á la importancia de las noticias que se esperan de Chile, solicitó y obtuvo ayer de la dirección de correos que las oficinas telegráficas de la Cordillera permanecieran abiertas toda la noche para recibir todos los despachos que le sean presentados para su trasmisión á Buenos Aires.

El doctor Posse, en atención á lo excepcional del caso, accedió deferentemente á nuestra solicitud.

TELEGRAFO DE LA NACION

Nos es grato hacer constar que el telégrafo de la Nación ha cooperado activa é inteligentemente en esta oportunidad.

El subdirector general, doctor Peña, permaneció toda la noche en la inspección general, enterándose de todas las comunicaciones que recibía y trasmitía el competente telegrafista de la dirección general señor José López.

Este empleado consiguió comunicarse con las oficinas de Punta de Vacas y Puente del Inca, ordenándoseles continuaran con servicio permanente.

—

A la 1.20 a. m. se recibió de La Paz el siguiente despacho:

"Estoy sufriendo por falta de noticias; mi esposa fué á Santiago á restablecerse, habiéndome hecho un telegrama en que me comunicaba su regreso, cuarenta minutos antes del terremoto.—*Director general*."

Observatorio Astronómico de La Plata—La falta de instrumentos sísmicos

Debido á la falta de aparatos sísmicos en el observatorio astronómico de La Plata, no pudo observarse el movimiento ondulatorio del temblor de tierra que tuvo lugar anteanoche. Esta es la causa que nos han dado ayer los empleados de este establecimiento científico.

Como el director del observatorio, doctor Porro, se encuentra en viaje á Europa, creemos de oportunidad dirigirnos al subdirector de ese establecimiento, ingeniero señor Virgilio Rafinetti, á fin de que nos diera las causas que obstan para que en un establecimiento de esa naturaleza y en donde el Gobierno de la Nación lleva gastados buenos miles de pesos, no se tuviera aparatos que pudieran marcar los movimientos sísmicos.

El ingeniero señor Rafinetti nos manifestó lo siguiente:

A pesar de haber pedido en varias ocasiones desde que me hice cargo de la dirección del Observatorio cuando éste dependía aún de la provincia, los recursos necesarios para la adquisición de aparatos micro-sísmicos, no me fué nunca posible obtenerlos.

A fines del año próximo pasado, cuando con el título de subdirector regenteaba aún aquel establecimiento, hice á pedido del Excmo. señor Ministro de Instrucción Pública, un proyecto completo de reorganización del Observatorio, en el cual, entre otros instrumentos científicos modernos, indicaba la necesidad de adquirir los destinados á estudios sísmicos en la República haciendo presente que debido á la anarquía de opiniones que aún existe respecto de los que más convienen para determinadas zonas, hubiera sido necesario hacer una gira por los principales observatorios sísmicos para estudiarlos y ver los que más se adaptaban á las distintas regiones de la Argentina. Esto no pasó, hasta entonces, de simple proyecto, puesto que á esta institución aun no se le habían asignado recursos.

Más tarde el gobierno determinó (sin duda para evitar pérdidas de tiempo en comisionar á una persona del país) traer una notabilidad europea para dirigir el Observatorio. A principios del corriente año cuando se hizo cargo del establecimiento el nuevo director, el gobierno le asignó todos los recursos pedidos por éste y era dado suponer que el Observatorio á esta fecha estuviese dotado de todo lo necesario.

En cuanto al instrumental antiguo del cual yo me recibí á fines de 1899 en pésimo estado de conservación y en parte incompleto, con los escasos recursos de que dispuse durante mi administración se ha armado el gran círculo meridiano y completando la sala meridiana que todo el mundo conoce, y cuyas fotografías han publicado varias revistas técnicas cuando se inauguró, y en el cual se estaban llevando á cabo algunas correcciones. El altazimut en todos sus detalles, el gran ecuatorial completamente montado con todos sus movimientos perfectos; no se hicieron las correcciones por falta de la apropiada iluminación; el pequeño ecuatorial, instrumento de construcción antigua en perfecto estado de conservación, el telescopio reflector desarmado en parte por haber mandado pulear el espejo á Europa, el cual llegó pocos días antes de dejar yo la dirección del observatorio. Como de esto hace siete meses, es de creerse que á estas horas estará ya armado y funcionando. En cuanto al astrógrafo astro-fotográfico Henry, cuyo objetivo encontré averiado al recibirme del observatorio, lo cual comuniqué inmediatamente al Ministerio de Obras Públicas de la provincia, en mi proyecto de reorganización ya citado, pedía los medios necesarios para ponerlo en condiciones de funcionamiento, y como después se ha dado al observatorio todos los recursos que había menester, es de suponerse que ya estará funcionando.

Entre las muchas obras que se emprendió durante mi administración, se encuentra la instalación de la iluminación interna de los instrumentos, efectuada por la casa Laborde y Cía., de la capital federal, con arreglo al sistema de corriente continua que se está dando actualmente en esta ciudad.

Con esta obra, el observatorio queda habilitado para llevar á cabo las correcciones indispensables para usar científicamente dichos instrumentos.

—

El director interino del Observatorio de La Plata, nos dirigió ayer una carta en la que explica la deficiencia de los servicios que presta ese instituto, en los siguientes términos:

El Observatorio Astronómico de La Plata, ha debido suspender sus tareas científicas, hasta que los valiosos instrumentos que posee, se hallen en estado de funcionar y esto no sucederá sino dentro de pocos meses. Se halla en una época de reparación y reconstrucción.

Los ayudantes trabajan durante el día calculando los datos que deberán publicarse en el Anuario de 1907 y sólo uno de ellos trabaja de noche haciendo observaciones con el instrumento de pasajes para poder dar la hora.

Ayer noche ese ayudante estuvo hasta las 10 en su puesto, y como persistiera el nublado se retiró con el personal secundario. Esa ha sido la causa por la cual su corresponsal no tuvo acceso al observatorio.

Por otra parte ningún dato hubiera podido dar el personal técnico, pues no existe ningún aparato registrador de movimientos sísmicos.

Uno de los puntos del programa que lleva el doctor Porro, es precisamente la adquisición de dichos aparatos.

La ciudad de Valparaíso

Aun cuando nuestras informaciones sean completamente deficientes á causa de la interrupción general de las comunicaciones con la vecina República de Chile, los datos que hemos obtenido de Puente del Inca, hacen creer, desgraciadamente, que ha habido en Valparaíso una lamentable reproducción de la terrible catástrofe que hace tan poco tiempo redujo á escombros á la parte más importante de la ciudad de San Francisco de California.

El terremoto de anoche, podemos adelantar que lo ha sido, puesto que sus vibraciones han alcanzado hasta nuestra capital, ha causado en Chile, muy especialmente en Valparaíso, perjuicios que no nos es dable aún apreciar, pero que han debido ser enormes dada la topografía especial de ese puerto y el sistema que, por esta razón, ha debido observarse en su edificación.

Situado en los 32° 2' de latitud Sur, el puerto más importante de la República trasandina, participa, como ningún otro, de la condición montañosa de ese país.

Fundado en la base plana de la cadena de montañas, llamada "de la costa", debido á su incremento ha ido extendiéndose en los cerros hasta formar un vasto anfiteatro de 482 kilómetros cuadrados de superficie.

La base plana á que nos referimos es, en algunas partes, tan estrecha entre los cerros y el mar que anteanoche en un paraje denominado la "Cuesta del Chivato", hoy llamado "Cruz de Reyes", las mareas altas dividían á la ciudad incomunicando la parte Sur, llamada "El Puerto", con la del Norte denominada "El Almendral".

En los últimos veinte años, con las obras del malecón se ha ganado al mar una gran parte de su superficie eliminando ese obstáculo y asegurando la constante comunicación entre esos dos barrios.

El crecimiento de la población dentro de la reducida faja plana en que fué fundada, determinó, poco á poco, la extensión hacia la parte alta, en los cerros, que en el día de hoy contienen á la mayor parte de los moradores dedicándose la parte baja, casi en su totalidad, al comercio.

Esta conformación topográfica de Valparaíso es la que da origen todos los años á las grandes inundaciones que se producen durante el invierno. Las quebradas se convierten en verdaderos ríos que arrastran enorme caudal de arenas, y dan lugar á la interceptación del tráfico en las calles de la parte plana de la ciudad en donde se depositan.

Los cerros que espaldean á Valparaíso, llamados del Alto del puerto alcanzan á 393 metros de altura sobre el nivel del mar.

Sus primeros habitantes fueron, naturalmente, los pobres, la clase baja de la población, que aprovechando las planicies primero y las pendientes de las quebradas después, construyeron sus habitaciones y viviendas de un modo rudimentario é inseguro. El gran aumento de la población, enseguida, buscó su extensión en la parte alta del anfiteatro hasta llegar á formar la ciudad tal como lo es en nuestros días.

La rápida pendiente de esos cerros, muchos de ellos sin pretil, hace que la edificación sea generalmente insegura y defectuosa. Basta lo que nos hace temer que haya dado lugar á que el terremoto último haya adquirido las proporciones de una catástrofe.

Valparaíso tiene en la actualidad una población que se hace alcanzar á 200,000 habitantes y es, por consiguiente, la segunda ciudad de la República.

La bahía, completamente abierta á los vientos del Norte, es en el invierno, azotada por fuertes temporales que ocasionan perjuicios considerables.

Los cambios topográficos que ha sufrido con las conquistas de terreno al mar, aumentan en inseguridad hasta el punto de hacer

Vista parcial del malecón

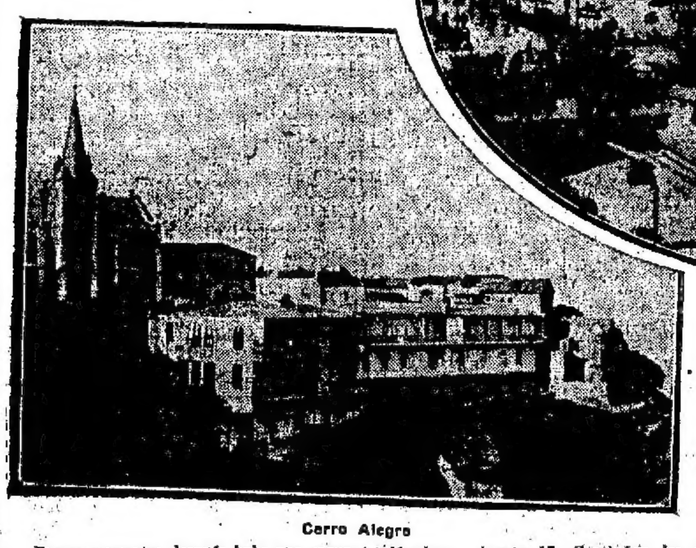

Cerro Alegre

Breves momentos después hubo una segunda conmoción.

El día fué muy caluroso y con viento zonda.

Rioja, Agosto 17—Los remesones de tierra como lo anuncié antes, han durado trece minutos, sucediéndose unos en pos de otros con breves intervalos; el movimiento se ha producido al parecer de Norte á Sur, sin trepidaciones violentas, lo que ha favorecido la estabilidad de los edificios, pues no han sufrido desperfectos, tampoco hay accidentes que lamentar ocasionados por el temblor; la alarma producida en el público ha sido grande, sin embargo.

Las noticias que llegan de los departamentos del Oeste, que son los más propensos á experimentar las consecuencias de los temblores por su situación en valles andinos, no traen novedades, á pesar de sentirse con mucha intensidad el remesón.

Santa Fe

Rafaela, Agosto 17—Anoche á las 8 y 30 próximamente produjose un ligero temblor de tierra, sin consecuencias.

Esperanza, Agosto 17—Anoche se sintió un breve temblor de tierra.

Santa Fe, Agosto 17—Como comuniqué anoche á esa dirección, el sacudimiento sentido alarmó á muchas personas que advirtieron el fenómeno; se han parado los relojes de varias casas: el sacudimiento se produjo de Norte á Sur durante 5 segundos.

Catamarca

Catamarca, Agosto 17—El temblor que se ha sentido en ésta á pesar de su larga duración no se sabe que haya ocasionado perjuicios.

Tinogasta, Agosto 17—Con un fuerte viento zonda que aun continúa, anoche á las 8 y 30 hubo un movimiento de tierra que se prolongó por 20 segundos y que produjo en el primer momento el efecto de un vértigo ó mareo, pues no había ruido ninguno, aun cuando las puertas se movieron fuertemente siguiendo la oscilación de las paredes; cinco minutos después se repitió el movimiento, pero fué de 7 á 10 segundos.

La oscilación ha sido de Norte á Sur, y fuera de la gran alarma, no hay nada que lamentar y sólo se teme que no lejos de acá haya habido una gran catástrofe.

Catamarca, Agosto 17—Gran consternación producen las noticias que llegan de la destrucción de Valparaíso por un terremoto.

Salta, Agosto 17—No se sintió anoche acá ningún movimiento sísmico.

Mendoza

Puente del Inca, Agosto 17—Anteche desde las 8.32 hasta las 10.01, se notaron aquí, en Punta de Vacas, Las Cuevas y Uspallata, seis temblores de tierra, tres sumamente fuertes; el primero duró 2 minutos y 15 segundos y el tercero un minuto y 10 segundos, con movimiento ondulatorio de Sur á Norte.

Las comunicaciones con Chile desde Ito Blanco en adelante se hallan interrumpidas.

Se sabe que en los Andes el movimiento fué muy fuerte, causando grandes destrozos materiales y se teme que haya también pérdidas de vidas.

A causa del terremoto se desprendieron

Mendoza, Agosto 17—Continúan los comentarios alrededor del temblor de anoche; ha vuelto la calma á los espíritus, casi por completo. Llegan noticias de distintos puntos de la provincia, dando cuenta de las consecuencias del temblor.

En Tupungato, Tunuyan, San Carlos y otros puntos, es donde se ha sentido con más violencia, habiendo sufrido los edificios algunos desperfectos, pero sin haber desgracias personales.

Los diarios locales lanzan boletines dando cuenta del terremoto en Chile, lo que produce en todos los ánimos una penosa impresión.

Tucumán, Agosto 17—Después del temblor que se sintió anoche y al que la población en general le concedió poca importancia, pues el fenómeno se repite aquí con frecuencia, no ha ocurrido ninguna otra novedad que pudiera producir alarma.

Sin embargo, la población se encuentra hoy impresionada debido á las noticias llegadas de Chile, que han sido publicadas en ediciones extraordinarias por los diarios locales.

Esta noche se presenta con aspecto tormentoso, reinando viento Norte muy agradable, desde la tarde.

Córdoba

Córdoba, Agosto 17—Interrogué al director del observatorio magnético del Pilar sobre el fenómeno sísmico producido anoche y me contestó lo siguiente telegráficamente á las 12 meridiano:

"El sismógrafo indica una serie de movimientos sísmicos empezando cerca de las 8.30 p. m. de anoche, con un choque violento de una amplitud de 10 segundos de arco. El movimiento sigue todavía.

Jesús María, Agosto 17—Aquí se sintió un temblor de tierra poco violento, pero prolongado, con intermitencias.

No produjo perjuicios.

San Pedro, Agosto 17—Anoche á las ocho y media se sintió un fuerte temblor de tierra, sin ruido subterráneo.

La oscilación fué de Sur á Norte.

Muchas personas que se hallaban á esa hora en la plaza y calles sintieron los efectos del mareo.

El temblor duró más de cuarenta segundos.

Santa Rosa, Agosto 17—Anoche á las 8.35 se sintió un temblor de tierra que duró treinta segundos.

Quince minutos después hubo otro que duró veinte segundos, sin causar desgracias.

Por efectos del temblor algunas personas se descompusieron.

Cruz del Eje, Agosto 17—Ayer á las 8.30 de la noche se produjo un temblor de tierra que duró 20 segundos. Ningún daño.

Córdoba, Agosto 17—Causaron profunda sensación las noticias del terremoto de Valparaíso. Las alarmas locales empiezan á calmarse.

Cuando se produjo el temblor, numerosas personas salieron á la calle, el público que asistía al teatro trató de escapar, sucediéndose seguidamente.

El fenómeno sísmico se produjo aquí con visible diferencia de intensidad en distintos puntos de la ciudad.

Hay varias versiones en las que se dicen

Monumento de la Marina

pecial que la Pampa que sigue generalmente á los fenómenos sísmicos, haya causado también grandes perjuicios en el día de ayer.

Debido á la estrechez de la parte plana de la población, las calles de la ciudad son sumamente angostas y tortuosas. Esto explica los estragos que haya producido los incendios de que se da cuenta en nuestras informaciones.

Por otra parte, ese puerto se halla situado en la parte más angosta de la faja territorial que ocupa la vecina República. Su distancia de la Cordillera es muy reducida y en la misma zona de su fundación se encuentran algunas montañas, como LA Campana de Quillota, el cerro del "Roble" y otras que, por su conformación, tienen la característica de los volcanes apagados.

Todo demuestra que Valparaíso, en épocas remotas, haya sufrido grandes convulsiones sísmicas.

A 670 kilómetros al frente se encuentran las islas que forman el grupo de *Juan Fernández*, cuya formación es evidentemente volcánica. En una de ellas se eleva una montaña, El Yunque, de 923 metros de altura, que presenta todos los caractores de un volcán en receso.

En los últimos años se han dejado sentir en Valparaíso temblores de consideración, que han llegado á producir perjuicios bien sensibles.

El 13 de Mayo de 1896 un gran temblor que adquirió las proporciones de un terremoto produjo en esa ciudad un pánico terrible. Durante tres días las plazas y cerros se veían por la noche cubiertos de gentes que levantaban carpas y pernoctaban en ellas.

Ese temblor produjo averías de consideración en el edificio que ocupa la Dirección del Territorio Marítimo y Círculo Naval—cuya fotografía damos hoy—y en varios otros de la Avenida Errázuris, quedando algunos de ellos inhabitables.

No sería de extrañar que los perjuicios ocasionados por el terremoto de ayer se hayan localizado especialmente en esta avenida, que se extiende en los terrenos conquistados al mar, bordeando la ribera. Su suelo no ha adquirido aún la firmeza compacta para servir de base á los altos y pesados edificios construídos sobre ella. Es este el lugar en que las vibraciones del terreno tienen su mayor amplitud.

Ha habido temporales durante el invierno en que el choque de las gigantescas olas que se estrellan contra el malecón han producido sacudimientos tales que han ocasionado rasgaduras en las paredes y otros desperfectos en esos edificios.

No menos que Valparaíso es de creer que haya sufrido la pequeña ciudad de Santa Rosa de los Andes, situada en la provincia de Aconcagua, al pie de la cordillera y punto de empalme del ferrocarril Trasandino con el ramal del ferrocarril Central Chileno.

Ubicada á 800 metros sobre el nivel del mar, tiene una población de 7.000 habitantes. Como punto de tránsito para la República Argentina, su comercio es muy activo é importante.

Los Andes ha sido azotada en varias ocasiones por grandes cataclismos. Por esta causa su edificación es baja y de material relativamente ligero, si se tiene en cuenta los grandes temporales de viento que anualmente se dejan sentir en toda esa región cordillerana.

Nada se puede adelantar sobre la extensión del fenómeno sísmico de ayer en la costa del Pacífico.

Los puertos chilenos de Antofagasta é Iquique han sido periódicamente víctimas de grandes temblores y salidas de mar, que han causado en ellos perjuicios enormes.

Cabe citar el terremoto y salida de mar que arruinó á Antofagasta en 1877 extendiéndose hacia el Norte hasta el puerto peruano de Mollendo.

En 1683 ocurrió en Santiago el gran temblor de Mayo que, según los historiadores chilenos, "no dejó en la capital ninguna casa en pie".

Años después la ciudad de Concepción fué completamente destruída por un horroroso terremoto que causó innumerables víctimas y que determinó su traslación al lugar que hoy ocupa. Antiguamente estaba situada en el sitio en que hoy está el puerto de Penco, en la bahía de Talcahuano.

En el mes de Agosto, el día 15, fué destruída, en 1880, la ciudad de Illapel, provincia de Coquimbo.

Numerosísimos son los cataclismos ocurridos en el territorio de la vecina República, pero tal vez ninguno será más sensible que el que tenemos que se haya producido ayer en Valparaíso, que ha podido traer la destrucción y la ruina á una ciudad activa y floreciente, que ocupa, hoy, el segundo lugar, por su importancia, entre los puertos del Pacífico.

ÚLTIMA HORA

Nuestro corresponsal en Nueva York nos trasmite á última hora las siguientes informaciones:

Nueva York, Agosto 17—Horribles son los detalles recibidos en este momento desde Valparaíso sobre el cataclismo que ha destruído casi completamente ese puerto.

Anoche á las 8 de la noche sin que nada pudiera indicar el fenómeno, se sintió un violentísimo sacudimiento de tierra seguido instantáneamente de otros de aterradora violencia.

Inmediatamente empezaron á caer hileras de casas sepultando á sus moradores.

La confusión y el espanto fueron espantosos. Los que podían escapar huían hacia los cerros.

Un cuarto de hora después se declararon numerosos incendios en varios puntos de la ciudad.

El barrio de Bellavista empezó á arder y la mayor parte de los edificios de la Avenida Errázuris quedaban convertidos en escombros.

Es imposible calcular el número de las víctimas.

Se cree que han muerto sepultadas por los derrumbes familias enteras.

Todo el barrio comercial está en ruinas.

En las calles de Cochrane y Prat los escombros interceptan el tráfico.

Continúan los temblores con una violencia espantánea.

Por el momento es imposible precisar mayores detalles. Los incendios continúan.

Faltan noticias de Santiago. Créese que el desastre en esa capital sea mayor que en Valparaíso.

La vía férrea entre ambas ciudades está casi destruída.

Todos los túneles cayeron y los derrumbes de cerros cubren la línea en una extensión considerable.

Los postes telegráficos y telefónicos están todos en tierra.

A causa de los continuos terremotos es imposible sacar los muertos de entre los escombros.

Prodúcense escenas desgarradoras. El fuego continúa su obra complementaria de destrucción y ruina.

El capitán del buque alemán "Ivan" en viaje de Valparaíso á Coquimbo divisó los incendios á 20 millas de distancia.

La falta absoluta de comunicaciones hace imposible tener mayores detalles, pero se teme que las ciudades de Onillota, Limache y otras situadas en la misma zona hayan sufrido tanto como Valparaíso.

BOLETÍN TELEGRÁFICO

VIA GALVESTON

CONGRESO PANAMERICANO

EL BANQUETE DE LA CANCILLERÍA

MOCION DE Mr. BUCHANAN

LAS FIESTAS EN BUENOS AIRES

ANTAGONISMOS BRASILEÑOS-ARGENTINOS

ATAQUES DE LA PRENSA FLUMINENSE

EL COBRO COMPULSIVO DE DEUDAS

NUEVA FÓRMULA

RIO DE JANEIRO, Agosto 17—Lucidísima resultó la comida ofrecida anoche por el ministro de Relaciones Exteriores, barón de Río Branco, en el palacio Itamaraty, á la delegación argentina al Congreso Panamericano

Asistieron á la manifestación varias personalidades, y reinó en ella la mayor cordialidad.

El barón de Río Branco al ofrecer el banquete expresó su satisfacción por los sentimientos de amistad argentino-brasileños y su vehemente deseo de qué jamás sea perturbada.

En nombre de los delegados contestó el doctor Terry, que hizo notar los grandes servicios prestados por el ministro de Relaciones Exteriores del Brasil á la solidaridad americana, y el papel importante que en esta asociación han desempeñado la República Argentina y el Brasil.

Terminados los agasajos, el doctor Amaro Bazán, delegado brasileño al Congreso y ministro plenipotenciario en la Argentina, el delegado de esta República doctor Rivas, y los secretarios de la delegación festejada, [illegible] en esas mismas horas de confraternidad.

RIO DE JANEIRO, Agosto 17—Cuando [illegible] Estados Unidos el Congreso [illegible] William T. Buchanan, [illegible] que, en nombre de su gobierno, [illegible] Congreso Panamericano [illegible] Río de Janeiro, [illegible] Buchanan [illegible] Congreso [illegible] Estados Unidos [illegible] Congreso [illegible] Panamericano [illegible] Río de Janeiro

...ue representan en el Sur — Vicecónsul inglés.

PUERTO MADRYN, Agosto 17—Anoche salió el vapor "Camarones" para Rawson.

—Mañana sale para allá el vapor "Venus", con carga de sal, frutos del país y pasajeros.

—Ha sido nombrado interinamente vicecónsul de Italia en Rawson, el vecino de esta, señor Julián Bollo.

Una tercera escuela.—Construcción de un colegio

RAWSON, Agosto 17—Se han leído con interés las publicaciones de LA PRENSA, sobre las tierras fiscales.

La comisión organizada en esta, mandó una nota al Ministro de Agricultura, en la que amplía el telegrama que ya conocen los lectores de LA PRENSA.

—Se ha comenzado la construcción del colegio de las Hermanas Salesianas.

El salón destinado para asilo infantil ha sido mandado construir por la señora Inés Ortiz Basualdo, de Pella, en nombre de su finada madre la señora Magdalena Dorrego de Ortiz Basualdo.

Es la primera obra pública de esa índole que se manda ejecutar en los territorios del Sur, por la citada dama, y es digna de mención por haberse acordado de parajes tan lejanos y necesitados.

—Se hizo cargo de la secretaría del juzgado letrado el señor Soria.

Construcción de una escuela.—La compañía "Cochamó"

NORQUINCO, Agosto 17—Se activan los trabajos para la terminación del edificio en construcción para la escuela mixta, que se hace por cuenta de la sociedad Cochamó.

Cooperan así á los anhelos del vecindario en favor de la instrucción de muchos niños analfabetos, pues hace falta un local apárente que permita instalar un pequeño internado para aquellos niños que se encuentran fuera del radio de la ley escolar y no concurren.

La acción de dicha sociedad, es secundada por el profesor señor Julián Vicente Herrero.

—Esta región está llamada á ser un nuevo emporio de riquezas. Es sorprendente el progreso que se nota, á que contribuye la acción progresista del gobernador del territorio, doctor Lozano.

—De regreso de Chile, en breve llegará á esta el gerente de la sociedad Cochamó en esta, señor Enrique Campaña.

Fuga de un vallero.—Investigación de un crimen

NORQUINCO, Agosto 17—El corredista Nicanor Villegas, que efectúa el transporte de la correspondencia entre Norquinco y la colonia 16 de Octubre, abandonó la valija en el trayecto de dicha colonia á Cholila y se fugó luego del paraje Llequa, donde tuvo conocimiento de la orden de aprehensión contra él. Se llevó un caballo de la empresa.

—Las rápidas medidas tomadas por el jefe señor Lacero, de Norquinco, evitaron que se entraviase alguna pieza de la expresada valija que condujo personalmente hasta su destino el encargado de los cumpos de la empresa Claro, dentro del itinerario.

—El comisario señor Gilbelli, se ocupa con toda actividad en la investigación sumaria del proceso instruído á Charles Williams, acusado como autor del homicidio de Wilmal Brink, el año 1904.

Se cree que, debido á defectos del sumario, primitivo instruído por funcionarios supeditados á influencias extrañas, se rehará completamente las actuaciones del juicio y apercerán causas absolutorias del reo y comprometedoras para los anteriores sumariantes.

Se espera de la imparcialidad y rectitud del comisario señor Gilbelli, el esclarecimiento definitivo de este asunto.

—Se impone la necesidad de que se aumente el personal de esta comisaría y se la provea de muebles, de que carece completamente.

ENTRE RIOS

LAS ALARMAS OFICIALES

ROSARIO TALA, Agosto 17—Siguen las alarmas policiales.

El miércoles, mientras las damas de la Sociedad de Beneficencia daban una función de caridad, á las 10 de la noche, los rondines policiales recorrían la población.

La escuela local.—Mal estado del edificio.—Resolución del vecindario.—La mortandad de haciendas.

MACIA, Agosto 17—El comisionado escolar del departamento, visitó la escuela de esta localidad, y después de terminar su inspección, reunió al vecindario, con el propósito de adoptar las medidas reclamadas por las pésimas condiciones higiénicas del edificio en que funciona aquella.

Se resolvió proceder á la traslación inmediata de la escuela á otro local, que ofrecería mayores y mejores garantías para la salud de los niños.

El inspector quedó encargado de solicitar de la superioridad la partida necesaria para el pago de los alquileres.

En vista de la demora de la dirección general en la construcción de nuevo edificio para escuela, se acordó también hacer el último esfuerzo para aumentar los fondos existentes, y gestionar del consejo que complete el costo total del edificio.

Este deberá ser sencillo y adaptable á los fines á qué se le destinará.

La comisión de edificación se encargaría de dirigir y vigilar el trabajo.

—Hace veinte días que reina una temperatura casi primaveral, debido á lo cual los campos mejoran y cesa, en muchas partes, la mortandad de hacienda vacuna.

Hay un establecimiento de las inmediaciones que lleva perdidas mil quinientas cabezas.

Aumento de los gravámenes

COLON, Agosto 17—Ha causado pésimo efecto el proyecto del Ejecutivo que aumenta la contribución de la renta directa, aquí, donde la propiedad no ha alcanzado la valorización de otras provincias, pues la actual es excesiva.

Esa medida es de mala administración é inducirá para aumentar el malestar actual.

SANTA FE

LA CUESTION DEL PUERTO

ROSARIO, Agosto 17—Se comenta el largo silencio de la comisión parlamentaria encargada de investigar el asunto del puerto, siendo así que cada día la empresa explotadora aprieta más el torniquete con las tarifas, al punto de que ya no se puede saber con seguridad el valor de las mercaderías importadas hasta no llegar á la casa de comercio, pues siempre hay variaciones en las tarifas, que es forzoso pagar para evitar demoras.

La comisión de empleados municipales aceptó el bosquejo del pergamino con que se obsequiará al ex intendente señor Pinasco, que será presentado por el señor Zaino.

LA INSCRIPCION MUNICIPAL

Anuncios de fraudes y violencias

ROSARIO, Agosto 17—Continúan muy activos los trabajos de los partidos independientes, para que la inscripción municipal del domingo siga siendo numerosa y legal; pero hoy han circulado versiones que hacen temer por la pureza del padrón.

En efecto: el oficialismo se ha dado cuenta de que hasta ahora no tiene el diez por ciento de los inscriptos y pretende recuperar, mediante las viejas mañas, la mayoría fraudulenta.

Se dice que, de acuerdo con el reciente decreto de la intendencia, cuando el domingo se instale la mesa en el palacio de Justicia, en lugar del corralón municipal, los conjueces no aceptarán la presencia de fiscales, y si éstos insisten en quedarse, procederán de buen ó mal grado.

Aquéllos se retirarán, previa protesta, pero el tiempo será ampliamente aprovechado para inscribir á todos los que se pueda en horas hábiles. Después se tomarán medidas, pero tal inscripción quedará.

—En el juzgado federal, á pesar de la actividad del juez y del personal, se amontonan los expedientes, debido á la importancia de los asuntos que está bajo la jurisdicción de ese juzgado, por lo cual urge que la Cámara de Diputados despache el proyecto aprobado por el Senado, que crea un nuevo juzgado en ésta.

En los círculos de los tribunales se dice que el nuevo juzgado lo desempeñará el doctor Eugenio Puccio, del foro de esta provincia.

Los ferrocarriles internacionales.—El ballenato del Brasil.—Edificación urbana

ROSARIO, Agosto 17—La Cámara Sindical ha resuelto proceder, con respecto á la reglamentación de las encomiendas postales internacionales, de la manera como en la actualidad la Cámara de Cereales, después de estudio practicado en el asunto, cree que resultarán convenientes.

Interesa, en consecuencia las gestiones del gremio ante el Ministro de Hacienda para que se disponga la cosa en sentido favorable á los mencionados comerciales, sin que por ello deje de pesar la garantía de la ruta de la Nación.

—La Sociedad Rural ha dirigido á los horticultores de las provincias y de los territorios nacionales las instrucciones respectivas para la exposición.

—Se ha recibido la noticia de la construcción de un ballenato en el Brasil.

—Continúa en alza la edificación urbana.

—La comisión encargada de la edificación escolar ha recibido varias propuestas. Una vez estudiadas resolverán los miembros que deban consultar al gobierno, el que aún no ha contestado al respecto.

—Los vecinos de Cañada hacen los preparativos necesarios para realizar los festejos del 30 del corriente, en honor de la patrona del pueblo.

Expedicionarios alemanes

FIRMAT, Agosto 17—A las 3 p. m. pasaron cuatro alemanes que dicen salieron del edificio de LA PRENSA y que van á Nueva York á pie.

Les hice certificar la llegada con el juez de paz.

Piensan llegar á su destino dentro de dos y medio años.

—Se hallan en esta los señores Nicéforo Sosa y Domingo Carricart, valuadores de la nueva contribución directa.

Destitución del juez de paz.—Nuevas autoridades.—Manga de piedra

CACALAQUI, Agosto 17—En virtud de las graves denuncias del vecindario contra el juez de paz señor Manuel Sueyro, ha sido destituído ayer por el gobierno.

Es aplaudida esa medida moralizadora, como así la designación del reemplazante, señor Jacinto M. Ferreyra, que es una persona de buenos antecedentes.

Igual opinión merece el nombramiento del señor Lucio Anadón, para comisario general de Cachalaquí.

El señor Anadón era edecán del gobernador doctor Echagüe, y es persona que goza de buen concepto.

Cachalaquí con estas autoridades, volverá de nuevo á la tranquilidad y bienestar.

—Anteanoche cayó una lluvia torrencial, precedida de una gruesa manga de piedras.

El jefe político.—Nuevo cementerio

ALVAREZ, Agosto 17—El domingo próximo es esperado aquí el doctor Fernández, jefe político del departamento, que viene de paseo.

—Para el mismo día se ha fijado la colocación de la piedra fundamental del cementerio de esta localidad.

La ceremonia promete estar muy concurrida.

Atropellos de las autoridades de campaña.—Voluntaria del gobernador

SANTA FE, Agosto 17—Los diarios independientes censuran la obstinación del gobernador, doctor Echagüe, de no querer cambiar muchas autoridades rurales, que son verdaderos azotes para los pueblos de la campaña.

Entre los muchos casos concretos, hoy se acusa al juez de paz y comisario de policía de la colonia Zavalla, de haber cometido toda clase de atropellos con la familia del colono José Paz.

—Exito completo ha tenido la compañía dramática de María Guerrero-Díaz de Mendoza.

—El domingo saldrá para Tucumán.

—Ayer y hoy han partido para sus destinos los contingentes de conscriptos de la clase del 85.

Van muy animados y llenos de entusiasmo.

El crimen de Moisés Ville.—Desarrollo de la vindicta.—Imparcialidad del fuego

SANTA FE, Agosto 17—Mañana tendrá lugar en el Superior Tribunal el informe in voce con motivo del crimen perpetrado en Moisés Ville en la persona de una joven, asunto de que informó LA PRENSA.

El informe versará sobre el auto de prisión contra el comisario señor Gólpe Ramos.

—Llegan noticias de varios puntos de la campaña sobre el desarrollo alarmante que toma la viruela.

En uno de los puntos donde hace más estragos el mal, es la colonia Rufino.

El consejo de higiene es censurado por no haber tomado, hasta la fecha, medida alguna tendente á evitar la propagación de esa peste.

—Se censura á la policía por no tomar la intervención que le corresponde para evitar las jugadas en los garitos que hay en varios barrios de esta ciudad, que se han convertido en verdaderos focos del vicio.

—El doctor José Gallano dió hoy una conferencia en la Facultad de Derecho, que mereció efusivas felicitaciones, por lo notable que estuvo.

BUENOS AIRES

APLICACIÓN DE LA PENA DE MUERTE

CONDENA DE UN PARRICIDA

BAHIA BLANCA, Agosto 17—El agente fiscal, doctor Bamtuli, se ha expedido en la causa seguida á Cristóbal Harraza por haber dado muerte á su padre, Joaquín Harraza. El hecho ocurrió en Puan, el 18 de Abril del año corriente.

El fiscal solicita para el procesado la pena de muerte.

Cristóbal Harraza, de treinta y tres años de edad, español, de mediana instrucción, asesinó alevosamente al padre por el sólo motivo de haberle reprendido porque echaba un puñado de café más que de costumbre, mientras lo preparaba la mañana del día citado.

Así lo declaró el reo y un hermano de éste, que presenció la horrible tragedia.

Según el ministerio fiscal, no existe atenuante alguno, y se cree que la Cámara confirmará el fallo.

—Nada se ha hecho para recibir al ministro de Estado norteamericano, señor Root.

—Los alumnos del colegio nacional interanen declararon en huelga por haber sido suspendido por tres días uno de ellos, que faltó á clase.

—El 18 del corriente fué declarado feriado con ocasión del centenario de la Reconquista.

—Regresó de cea el jefe de la región militar.

LA PERSECUCIÓN Á "EL INDEPENDIENTE"

BAHIA BLANCA, Agosto 17—El fiscal de esta departamento pidió la anulación del proceso incoado por el juez de paz de Juárez, señor Pelanda Ponce, contra el periodista señor Gabino Gallo, director de *El Independiente*, asunto de que se ocupó LA PRENSA.

El juez, doctor Palomeque, decretó la anulación del citado proceso y ordenó la prisión del señor Ponce, que ha sido destituído por la Corte á causa de haber procedido, de la manera más descarada como juez y parte.

JUAREZ, Agosto 17—Comunican telegráficamente de Bahía Blanca que el juez del crimen decretó la nulidad del juicio seguido por injurias contra el director de *El Independiente*, señor Gabino Gallo, por el ex juez señor Ponce, calificándolo de enorme abuso.

Decretó igualmente por telégrafo la inmediata prisión del señor Pelanda Ponce.

Con tal medida queda descartado, sin ningún género de duda, el carácter político que alguna persona tenía interés en imprimir á este asunto, cuyos alcances no es posible aún fijar, pues el señor Abelardo Velázquez se presentó y prestó la fianza para las resultancias del otro proceso que sigue contra el señor Ponce, por abuso de autoridad y complicidad en un robo de haciendas.

Todo esto no impide que nuestros municipales continúan prestándose dócilmente á las imposiciones del caserío oficialista señor Pumard, quien, según rumores que con insistencia circulan en la localidad, ha ofrecido por sí y ante sí, como árbitro de los destinos de este pueblo, al juzgado de paz á un vecino que lo desempeñó no hace mucho y que se vió obligado á renunciarlo con motivo de un pugilato que ocurrió en plena sala de audiencias, que sostuvo con el secretario señor Pita y que tanto dió que hablar entonces.

Como el propuesto trató de excusarse, se dice que se le ofreció subvencionarlo con ciento cincuenta pesos mensuales, pero que el candidato exige doscientos; lo que quiere decir que el cargo de juez de paz está en subasta privada.

Confiando en las promesas del gobernador señor Irigoyen, no de esperar que ponga coto á estos avances del arbitrario mayordomo del diputado señor Castillo López y que mire por su buen nombre y se dé cuenta de que el pueblo de Juárez lo considera á él como responsable moralmente de estos abusos.

Es tiempo ya de que se le guarde el respeto y la consideración debidos á este pueblo, eminentemente trabajador, culto y progresista, que tiene indiscutiblemente derecho á que la justicia de paz esté confiada á una persona honorable y competente, cuya presencia sea una garantía de igual para todos.

Manifestación republicana

N. DE LA RIESTRA, Agosto 17—Fué suprimida la manifestación política que por medio de un empedrado solicitaba el Partido Independiente de 25 de Mayo.

—Regresó de esa capital el doctor U. Usal Deberi.

El servicio de correos.—Accidente desgraciado

QUILMES, Agosto 17—La República ha reanudado su campaña contra los procedentes de la oficina de correos, que mantiene de mal en peor.

La ciudad publicará mañana un artículo editorial que trata de este asunto.

—Ha sido atropellado por un tren de pasajeros, en la estación Bernal, el vecino don Pedro Ferrari, que falleció á consecuencia de las heridas recibidas

Mr. ROOT EN BUENOS AIRES

AGASAJOS Y FESTEJOS EN SU HONOR

VISITA AL PUERTO DE LA CAPITAL

INTERESANTE RECORRIDA

EN LOS ESTABLECIMIENTOS INDUSTRIALES

MR. ROOT EN "LA PRENSA"

ALMUERZO EN CASA DEL DOCTOR VILLANUEVA

FIESTA EN LA MANSIÓN DEL SR. CHÁS

EL EXPONENTE DE LA SOCIEDAD PORTEÑA

EN LA ÓPERA

EL GRAN BANQUETE DE ANOCHE

LOS DISCURSOS

SOBERBIO CONJUNTO

PARTICIPACIÓN DE LAS DAMAS

LAS FIESTAS DE HOY

PREPARATIVOS EN BAHÍA BLANCA

INFORMACIÓN GENERAL

Otro hermoso día favoreció ayer el desarrollo de los festejos organizados en honor de Mr. Root. El distinguido huésped ha estado en continua actividad durante más de quince horas, pues desde que salió de su casa, á las 9 de la mañana, para realizar la visita al puerto, hasta después del banquete en el teatro de la Ópera, se vió constantemente ocupado en llenar los números del programa del día.

Mr. Root ha debido haber sentido ayer muy encontradas sensaciones, todas gratas á un selecto espíritu de gran observador, por la translación de los espectáculos preparados en su obsequio. Desde el puerto, donde pudo apreciar la importancia de nuestra actividad económica, ratificada por las visitas á varios establecimientos industriales y á la PRENSA, pasó á la casa del senador Villanueva, en donde le esperaba un almuerzo que compartió con un núcleo de distinguidos caballeros; momentos después estuvo en la mansión del señor Chás, donde pudo apreciar la cultura de la distinguida sociedad bonaerense, para terminar al día en la sala de la Ópera, brillantemente concurrida por damas y caballeros que le tributaron hermosas é inolvidables ovaciones.

He aquí la crónica de los festejos realizados ayer:

En el puerto

Una espléndida excursión por el puerto realizó ayer Mr. Root, acompañado por los ministros de O. Públicas, Agricultura y Relaciones Exteriores; plenipotenciario de Norte América, señor Beaupré; vicealmirante Blanco; y señores Ernesto Tornquist, José Manuel Llobet, Nicolás Mihanovich, doctor Adrián Escobar, Casimiro de Bruyn, Federico Terrero, doctor Tedín Uriburu, Juan P. Sustaita, ingeniero Carmona, etc.

El vapor "Vigilante" partió á las 10 de la mañana del dique 4 precedido por el "Victorica", de la policía fluvial. Aquél enarbolaba en el palo mayor la bandera norteamericana.

Una apiñada multitud de curiosos se había estacionado en los murallones y vivó con entusiasmo al distinguido huésped.

El primer sitio visitado fué la instalación completa de la sociedad de elevadores de granos.

Mr. Root se mostró sorprendido al darse cuenta de que en Buenos Aires existen ya elevadores de granos.

Pidió detalles minuciosos al gerente Mr. Stricker y se interesó por el funcionamiento de las diversas maquinarias.

Fué objeto de una observación especial un molino á cilindro para moler cascina, único que existe en la República. El aparato estaba funcionando, en el momento de la visita, con la cascina de la fábrica de los señores Butgerson, Sánchez, Cernadas y compañía, que es el primer establecimiento de la índole en la República.

Al visitar los molinos, los concurrentes se colocaron unos amplios guardapolvos.

Mr. Root se interesó por los detalles de los depósitos de granos, informándosele que la capacidad de los graneros Central, Sur y Norte era de 70.000 toneladas. Se le observó al mismo tiempo que podían estar cargando trigo seis buques, al mismo tiempo, tres al Sur y otros tantos al Norte.

Luego se pasó á uno de los depósitos donde fué servida una copa de *champagne*, retirándose la comitiva gratamente satisfecha.

El vapor "Vigilante" tomó rumbo en seguida hacia el Riachuelo y durante todo el trayecto Mr. Root fué saludado por la mayoría de los vapores que se encontraban de paso.

Poco después llegó la embarcación al balneario "La Blanca", donde fué saludado Mr. Root por la banda de policía de la provincia, que interpretó los himnos argentino y norteamericano.

Los visitantes encontraron á todo el personal en plena labor, de modo que el distinguido huésped ha podido darse cuenta del proceso de la preparación de carnes congeladas. Fué visitado también el matadero y se vió fuerza á varios novillos.

El comisario inspector señor Flormendi saludó á Mr. Root en nombre del gobernador de la provincia y el señor Iroume, gerente del establecimiento, lo acompañó en la visita.

El vapor "Vigilante" se puso en movimiento á las 12 del día, atracando en el punto de salida á las 12 1/2. Mr. Root se dirigió desde el puerto á LA PRENSA, acompañado de distinguidos caballeros.

Mr. Root en LA PRENSA

Nuestra casa fué ayer visitada por nuestro distinguido huésped norteamericano.

De regreso de la excursión por el puerto de la capital, Mr. Elihu Root, acompañado del Ministro de los Estados Unidos acreditado ante nuestro gobierno, Mr. Beaupré, del capitán de navío Méndez, de su hijo Mr. Edward W. Root, de su ayudante el teniente Leigh Palmer y otras personas, llegó á LA PRENSA poco después de las 12.30 p. m.

Lo esperaban los doctores Adolfo E. Dávila y Estanislao S. Zeballos y el señor Alejandro J. Paz, quienes lo acompañaron á visitar todas las instalaciones y dependencias del edificio.

Los visitantes subieron luego á la torre del edificio, desde donde se domina perfectamente la capital. Mr. Root se declaró admirado de la extensión alcanzada por esta ciudad.

Mr. Root se mostró complacido y acreditó con sus preguntas su espíritu de profundo observador. En tono jovial dijo, que en su país los redactores de los diarios no son tratados tan bien como en esta casa: aludía á las instalaciones.

Por último, en el comedor de gala del tercer piso se sirvió una copa de *champagne*.

El señor Alejandro J. Paz, en inglés, agradeció á Mr. Root la visita en nombre de los propietarios ausentes de LA PRENSA, de su personal y del pueblo argentino, en cuya casa, dijo, se encontraba.

Agregó en seguida que, á su regreso, podrá decir á sus compatriotas que esta joven República sigue la huella de su grande hermana del Norte, tomándola como modelo.

Mr. Root contestó al señor Paz en los siguientes términos:

Agradezco á usted los sentimientos que me expresa, en nombre de los propietarios y del personal de este magnífico establecimiento.

Doctrina dentro esta palacio que ustedes, lo creen y el pueblo, toman á los Estados Unidos como modelo, es ciertamente hacerme la mayor de las lisonjas.

He tenido ya oportunidad de informarme de los importantes artículos que LA PRENSA ha publicado con motivo de mi viaje, y al apreciarlos debidamente, aprovecho ahora esta ocasión para agradecerlos.

Ciertamente no podré olvidar lo que veo, porque es una prueba del vigor del país y de la inteligencia de sus hijos.

Felicito á ustedes, y en ustedes á todo el personal, esperando que la influencia de este diario sea un factor del mayor acercamiento y afecto entre nuestras dos patrias.

El doctor Zeballos invitó á Mr. Root á pasar por el presidente Roosevelt y por la prensa americana.

En la casa del senador Villanueva

A la 1 de la tarde tuvo lugar en la casa del presidente del Senado, doctor Benito Villanueva, el almuerzo que éste ofrecía en honor del ilustre huésped.

En la elegante mesa, adornada con exquisito gusto, tomaron asientos los siguientes comensales:

Mr. Root, Nicolás Mihanovich, doctor José María Uriburu, doctor Julio A. Roca (hijo), Mr. Edward W. Root, José G. Balcarce, José Llobet, Federico Cook, doctor Norberto Piñero, Emilio Parker, Ernesto Tornquist, Miguel A. Martínez de Hoz, Pedro Benevides, Carlos White, César González Segura, Benito Villanueva, Ernesto Castex, etc.

El señor Villanueva pronunció un breve brindis, que fué aplaudido, como asimismo la espléndida demostración del almuerzo.

Más de un centenar de personas se hallaban en la casa del distinguido huésped Mr. Elihu Root y su señora é hijo Edith cuando llegaron el presidente Roosevelt y su familia, acompañados de un brillante y numeroso estado mayor. Al descender del carruaje, los recién llegados fueron saludados por los vítores de la multitud, que se agolpaba en las inmediaciones de la casa. Los miembros de la comitiva presidencial subieron en seguida al primer piso, donde fueron recibidos por el señor Root, su esposa é hijo, quienes les hicieron los honores de la casa.

El presidente Roosevelt, que vestía uniforme de coronel de caballería, estrechó cordialmente la mano de todos los presentes, dirigiendo palabras de felicitación á la señora de Root por la hermosura de la casa y por el buen gusto que revelaba la ornamentación floral.

Después de una corta conversación, el presidente Roosevelt y su familia, acompañados de los señores Root, pasaron á la sala de recepciones, donde fueron presentados á las damas que allí se encontraban.

Momentos después, el presidente Roosevelt, acompañado de los señores Root, salió al balcón que da á la calle Florida, donde fué saludado por la multitud que llenaba la vereda y la calzada.

Después de unos momentos de permanencia en el balcón, el presidente Roosevelt y su familia, acompañados de los señores Root, pasaron al comedor, donde fueron servidos los manjares preparados para el almuerzo.

Durante el almuerzo, el presidente Roosevelt pronunció un brindis, que fué contestado por el señor Root.

Discurso del señor Root

Señor Presidente, señores:

Le agradezco las gentiles y amistosas palabras que me ha dirigido. Agradezco á usted y á todos ustedes la cordialidad y afectuosa hospitalidad. Debiendo salir cuanto antes de esta ciudad, donde yo y mi familia hemos sido recibidos tan calurosamente, y hemos sido tan felices, dejadme aprovechar esta oportunidad para manifestar á ustedes, al gobierno y al pueblo de Buenos Aires, nuestros más sinceros y cordiales agradecimientos por toda su gentileza y bondad con nosotros. La apreciamos de la manera más profunda y jamás la olvidaremos, jamás los olvidaremos á ustedes, ni sus gentiles saludos, ni sus rostros amistosos, ni sus hermosos hogares, su noble espíritu, y todo lo que hace la grande y hermosa ciudad de Buenos Aires. Ha sido con especial placer, señor Presidente, que yo he escuchado esa parte de su discurso que se refiere á la filosofía política de nuestros tiempos y, especialmente, á la filosofía política más interesante para la América. Sobre los dos puntos de este vasto interés internacional á que ha hecho usted alusión, me siento feliz de poder declararme en cordial é ilimitada simpatía con usted. Jamás han pensado los Estados Unidos en emplear su ejército y su marina para el cobro de deudas contraídas ordinariamente por los gobiernos extranjeros con sus ciudadanos. Durante más de un siglo, el ministerio de relaciones exteriores de los Estados Unidos de América se ha negado á hacer una iniciativa y ésta ha llegado á ser la política definitiva de nuestro país. Lo consideramos inconsistente con ese respeto hacia la soberanía de una potencia más débil que es esencial para su protección contra la agresión del más fuerte. Consideramos que el empleo de la fuerza para el cobro de deudas contraídas como una invitación á abusos cómo los que acaban de ocurrir en Venezuela, serían mucho peores, mucho más peligrosos para la humanidad, que el hecho de dejar por parte una nación todas las deudas que hubiera contraído. Consideramos que el empleo del ejército y de la marina de una gran potencia para obligar á una potencia menos poderosa á que cumpla un contrato con un individuo particular, constituye tanto una invitación á la especulación sobre las necesidades del débil y de los pobres en la lucha, como una infracción de la soberanía de dichos países, y, como lo hemos hecho siempre, nos oponemos á ello y seguiremos oponiéndonos, creyendo que, si no será hoy el mañana, serán sin duda en el porvenir, por el lento y seguro progreso de las cosas, que el mundo llegará á ser de nuestra opinión.

Es con especial satisfacción que he oído de sus labios una apreciación tan justa del carácter de la política tradicional de los Estados Unidos, que lleva el nombre del presidente Monroe. Cuando usted dijo que fué sin acentuar superioridad ni buscar preponderancia que la declaración de Monroe condenó la opresión de las naciones de esta parte del mundo y la dirección de sus destinos por parte de las grandes potencias de Europa", ha dicho usted la exacta verdad histórica. Ha hecho usted simplemente justicia á los fines y á los sentimientos de Monroe y de sus compatriotas y al país de Monroe en todas las horas, desde aquella época hasta el presente.

Los felicito á ustedes por la asombrosa oportunidad que tienen delante de ustedes. Más felices que nosotros que estuvimos obligados en los días lejanos á conquistar el desierto, sois los argentinos, llevados en sus manos las grandes nuevas fuerzas para su empleo. Se han producido cambios en estos últimos años en el mundo, que afectan la solución de su problema. Uno de ellos es el de que, por la relativa poca frecuencia de la guerra, de las epidemias, del hambre, la cifra de salubridad del mundo, la probabilidad del mundo está en aumento. Aquellas causas que reducían la población han sido alejadas, y el exceso de posibilidad está aviniendo ahí tras ahí los hombres necesarios para poblar los territorios de la tierra. El otro es el de que, gracias á la asombrosa actividad de la invención y de los descubrimientos, y de la capacidad organizadora en nuestra vida, el poder productivo de la humanidad para producir cualquiera de los artículos considerados. Un hombre un día, con su palanca, con su vapor, con la electricidad, con las fuerzas de aplicaciones que han producido la invención y el descubrimiento, puede producir riqueza, puede producir más de las cosas que desea la humanidad, de lo que podían producir veinte hombres hace años, y el resultado es el de que grandes acumulaciones de capitales se están acumulando en el mundo, listos para ser invertidos para el fomento de los territorios desiertos de la tierra. Para la utilización de estas dos grandes fuerzas, hombre y dinero, nosotros en la Argentina tenemos una oportunidad en una medida cumbre de una riqueza de inestimable porvenir. Y tienen ustedes el poder de asegurarse en el espíritu y en la calidad de su pueblo. No visitando hoy una de las muchas escuelas de niños que he visto, los rostros de inteligentes niñas en ella, el hecho de que ellas son tan numerosas como los niños de inteligentes que ellas serán mañana

los cincuenta mil habitantes en 14.000 leguas cuadradas, se traduce en inconvenientes tan graves, que hasta ahora se ha optado por callarlo, entre otros, su puede y se debe citar, dice el jefe, la fuga de una tercera parte de delincuentes, resultando que de tres se toman dos; lo cual, á pesar de todo, recomienda el celo y la actividad visibles de tan desproporcionado personal efectivo.

En Mayo último, la lista de delincuentes y contraventores ascendió á 3.150, que implica un promedio de 105 capturas inmediatas por día, entre los millares de las ya recomendadas que deben realizar esos 750 hombres en la zona enorme de *14.000 leguas de extensión*. Este solo dato, hace comprender que la proporción ya apuntada sobre fuga de delincuentes es todavía halagüeña, debiendo invertirse los términos lógicamente en poco tiempo más y resultando entonces, que los fugados ascenderán á las dos terceras partes del total de delincuentes.

"Lincoln, con 20 vigilantes que es su personal actual tiene que cuidar 350 leguas cuadradas y sólo las estaciones de ferrocarriles, que exigen vigilancia son 14, y como, por otra parte, los 20 agentes forman la dotación total, pero no el servicio pérmanente, que lo constituye una mitad de este número. Lincoln está verdaderamente sin policía, á pesar de sus 20 hombres.

Sucede lo mismo en Puán, que es un partido también considerable, con 15.550 habitantes y 130.000 hectáreas dedicadas á la agricultura; pero con la circunstancia más grave aun, de que en sus nueve estaciones ferroviarias no ha sido posible establecer, como en Lincoln, la vigilancia permanente.

En coronel Suárez, con una superficie de 300 leguas cuadradas y una población de más de 20.000 almas, con una cantidad de importantes colonias, cada una de las cuales es el plantel de un pueblo, hay 24 agentes en total de modo que sólo doce hombres cuidan aquel enorme partido, con tantos intereses rurales.

En Bahía Blanca, ciudad de cierta importancia, que cuenta con más de 40.000 habitantes, con siete estaciones en el partido, con el Puerto Militar que tiene ya su población ribereña, y con varios centros de población que exigen servicio expreso de policía, hay un total de 65 hombres, de los cuales la mitad debe realizar servicios tan variados.

Los partidos lejanos, como Trenque Lauquen, General Pinto, Guaminí y Pehuajó, se hallan todos en circunstancias análogas.

En los cercanos la situación no es mejor.

Quilmes tiene 10 hombres para el servicio de seguridad policial permanente, con un movimiento diario de 9.000 pasajeros, con ocho estaciones, con infinidad de fábricas, de cerveza, de papel, de aceite, de embutidos, pesquerías, empresas de tranvías, hornos de ladrillos, y con las poblaciones, en fin, de Bernal, Berazategui y Conchitas, cada una de las cuales exige, forzosamente, servicio especial.

En Lomas la situación es análoga, pues con 10 agentes, que son los que hacen el servicio de calle, debe atenderse todas las múltiples necesidades locales análogas á las de Quilmes y, además, los talleres, donde hay más de 2.000 operarios, que exigirían por sí solo un servicio permanente de vigilancia.

Avellaneda que es uno de los partidos donde hay mayor número de agentes, tiene 86 hombres, de los cuales la mitad hace el servicio de todo aquel importante partido, que por sus muchos establecimientos fabriles y su numerosa población obrera es una pequeña Barcelona: en Barracas al Norte, con una población mucho menor que Avellaneda, la comisaría 19a. cuenta con 148 agentes para su servicio, que constituye un personal casi doble.

Sin embargo, en Barracas no hay, como en Avellaneda, tres estaciones importantes como Barracas Iglesia, Mitre y Wilde, que forman á su vez tres centros de población, sin olvidar los grandes establecimientos especiales, como el Mercado de Frutos, que ocupa ocho manzanas, los tres frigoríficos, las usinas, los molinos y tantos otros establecimientos importantes que han aumentado allí considerablemente el movimiento y las necesidades del partido.

En análogas condiciones, aunque en distinta forma, se encuentra Almirante Brown, y otros pueblos importantes linderos con la capital, cuyos servicios de policía son algo más que precarios, y deficientes, sin duda alguna.

Agréguese ahora, para concluir sobre este punto, que la excesiva limitación de agentes establecida por el presupuesto, no es como se ha creído otras veces un mal comparable al que sufre en Buenos Aires y otras partes por más que ésta no sería una razón para no llegar á remediarlo en la provincia.

La policía de la capital federal, tiene 4.155 agentes, para cuidar un millón de habitantes reunidos. La de la provincia tiene casi la mitad, para cuidar una población mucho mayor y bastante esparcida.

Pero no es eso todo; teniendo Buenos Aires casi dos agentes por cada uno de los de la provincia, los paga mucho mejor.

El sueldo que debe de fijarse al agente de policía de la provincia es de 80 pesos según opinión del jefe, á fin de que perciba siquiera 73 pesos con 60 centavos con el descuento del mon epio.

Hace otras consideraciones el señor jefe, sobre los guardianes de las cárceles y la gendarmería volante y sobre la necesidad de proceder á su aumento.

Refiriéndose al aumento de gastos que importará el aumento á los agentes, etc., dice el jefe, que es en esta virtud que la jefatura procura actualmente introducir economías importantes que equilibren un tanto aquellas erogaciones, pudiendo citarse entre otras, las instalaciones ya efectuadas para confección de vestuarios, con una economía de más de 50.000 pesos al año, la reparación de los uniformes existentes á fin de volverlos á utilizar, la disminución de los gastos de forraje y por fin, las instalaciones propias de alumbrado, en el departamento, que sobre proporcionar un servicio más económico, presenta también todas las garantías de seguridad permanente, libre de determinados accidentes, que en ese establecimiento pueden ocurrir.

LAS TIERRAS DEL RIO NEGRO

EL REMATE DE AYER

NUESTRO PRONÓSTICO CONFIRMADO

Continuó ayer el remate de las tierras fiscales de Río Negro, con igual ó mayor concurrencia que el jueves, y mucha firmeza en los precios.

El lote que se vendió más barato fué el 20 n, de la sección I. A. 1, fracción E. Tiene apenas 459 hectáreas, y se pagó 10 pesos por hectárea.

Todos los demás, en cambio, se vendieron entre 12 y 16 pesos; y el lote 20 n, de la fracción G, sección I. A. 1, obtuvo el más alto precio del día: 27 pesos por hectárea.

El promedio de las ventas de ayer fué el siguiente: 106.768 hectáreas, 32 áreas, 08 centiáreas, vendidas en 1.754.785.90 pesos, ó sea 16|444|1.000 por hectárea y 41.110 pesos la legua.

El total general ha sido de 3.220.341.20 pesos con un promedio de 13.69 por hectárea y 39.225 por legua.

El detalle de las ventas de ayer es el siguiente:

Sección I. A. 1, fracción D, lote 6: a, 2.500 hectáreas á $ 13.20; comprador, Zolio Cantón; b, 2.500 hectáreas á $ 13; al mismo; c, 2.500 hectáreas á $ 14.20; al mismo; d, 2.500 hectáreas, á $ 14.20, al mismo.

Lote 8: a, 2.463 hectáreas á $ 17.60; comprador, Alfredo Kirsch; b, 2.463 hectáreas á $ 14.30; al mismo; c, 2.463 hectáreas á pesos 13.80; al mismo.

Lote 9: a, 2.500 hectáreas á $ 15.50; comprador, Jesús Andrés Varela; c, 2.500 hectáreas á $ 15.10; comprador, Carlos Rosetti; d, 2.500 hectáreas á $ 14; comprador, Víctor M. Molina.

Lote 10: a, 2.500 hectáreas, á $ 18, comprador, Héctor Gentile; b, 2.500 hectáreas á $ 19; al mismo; c, 1.035 hectáreas á $ 15.50; comprador, R. Rovaner.

Lote 12: a, 1.000 hectáreas á $ 15.70; comprador, Alfredo Kirsch.

Lote 14: a, 1.990 hectáreas á $ 15.30; comprador, Alberto Belaústegui.

Lote 15: a, 2.500 hectáreas á $ 15.90; comprador, Alberto Belaústegui; b, 2.500 hectáreas á $ 16.30; comprador, Antonio C. Lelolr.

Lotes 15 y 16: c, 2.622 hectáreas á pesos 16.10; comprador, Antonio Lelolr; d, 2.622 hectáreas á $ 15.70; al mismo.

Lote 19: a, 2.094 hectáreas, á $ 18, comprador, Juan Dastugue.

Sección I. A. 1, fracción E, lote 9: a, 600 hectáreas á $ 18.40; compradores, Sassemberg y Cía.; b, 625 hectáreas á $ 15.10; comprador, Florencio Escalada.

Lote 12: a, 2.500 hectáreas á $ 18.20; comprador, Florencio Escalada; b, 2.500 hectáreas á $ 15.50; comprador, Cayetano Devoto.

Lote 13: a, 2.500 hectáreas á $ 15; comprador, Ernesto Bumball; b, 1.700 hectáreas á $ 14.50; comprador, Luis Godio; c, 2.500 hectáreas á $ 14.60; comprador, Luis Godio; d, 2.500 hectáreas á $ 15; al mismo.

Lote 20: a, 459 hectáreas á $ 10; compradores, Sassemberg y Cía.

Fracción F, lote 2: a, 1.256 hectáreas á pesos 20; comprador, Clemente Penáfiel.

Lote 4: a, 2.500 hectáreas á $ 19.60; comprador, José Garriada Maquirian; b, 2.500 hectáreas á $ 17; al mismo; d, 2.500 hectáreas, á $ 18, al mismo.

Lote 9: a, 2.500 hectáreas á $ 19; comprador, Pedro Divun; b, 2.500 hectáreas á $ 17; al mismo

Lote 10: a, 2.500 hectáreas á $ 16.50; comprador, José Torres; b, 2.500 hectáreas á pesos 16; al mismo; c, 2.500 hectáreas á $ 15; comprador, Manuel Villafañe; d, 2.460 hectáreas á $ 12.20. Compradora, Delia María de Achával.

Lote 11: a, 2.280 hectáreas á $ 12; compradora, Delia María de Achával.

Lote 12: a, 2.000 hectáreas á $ 12.60; comprador, Pedro Divun; b, 2.000 hectáreas á pesos 14.20; al mismo; c, 2.000 hectáreas á pesos 12.20; comprador, Julián Ortiz.

Lote 14: a, 2.500 hectáreas á $ 23; comprador, José Garriada Maquirinal; c, 2.540 hectáreas á $ 22.30, comprador, F. Galibert; d, 2.540 hectáreas á $ 16, comprador, M. Aguirre.

Fracción G, lote 20: a, 2.500 hectáreas á pesos 27; comprador, F. Carmona; d, 2.500 hectáreas á $ 15.50; al mismo.

Lote 21: b, 2.077 hectáreas, á $ 14.50; comprador, [illegible]

LA PRÓXIMA COSECHA

DETALLES DE LOS CULTIVOS

RENDIMIENTO CALCULADO EN 1.281.500.000 $ M/N.

LOS RIESGOS EN PERSPECTIVA

El señor Emilio Lahitte, jefe de la división de estadística y economía rural del Ministerio de Agricultura elevó ayer al Ministro la importante comunicación insertamos, cuyo comentario va en otro lugar:

Las sementeras de trigo y lino se hallan notablemente atrasadas este año, por causa de la sequía que ha reinado durante los meses en que las tierras destinadas á estos cultivos debieron ser roturadas. Las últimas lluvias han mejorado esta situación y creo que, en conjunto, las sementeras de trigo y lino tendrán un aumento de 5 á 6 o|o sobre las del año agrícola 1905|906. Lo que no se ha podido sembrar ahora, por la causa mencionada, se reservará para maíz; y no es aventurado pronosticar un aumento de 10 á 12 o|o en el cultivo de este cereal para la próximo cosecha.

En resumen, la superficie total cultivada daría las siguientes cifras, en números redondos:

Trigo, 6.000.000 hectáreas; maíz, 3.000.000 hectáreas; lino, 1.100.000 hectáreas; alfalfa, 2.000.000 hectáreas; otros cultivos: viñas, caña de azúcar, algodón, hortalizas, etcétera, 1.000.000 hectáreas. Total, 14.000.000 de hectáreas.

Sería difícil prever, desde ahora, los resultados de esta cosecha, sujeta, como está, á los perjuicios de diversos accidentes meteorológicos que se tienen en cuenta sin mucha alarma, porque las lluvias excesivas, las heladas, el granizo, etc., etc. suelen ser parciales y muy rara vez ocasionan un desastre general. Pero lo que preocupa seriamente á los agricultores y al comercio, según se desprende de las comunicaciones de los corresponsales de esta división, es la perspectiva de una gran invasión de langosta que podría extenderse por todo el territorio, en manga de voladora que durante estos meses de primavera pueden invadir las tierras cultivadas como los campos y bosques más desiertos para trasformarse más tarde en una avalancha de langosta saltona que todo lo arrasa cuando no se ha impedido ó previsto la evolución de los desoves.

Y esta preocupación general es bien justificada, señor ministro, porque la producción agrícola representa actualmente un valor considerable y afecta aun más los intereses del comercio, de la banca, y de las empresas de trasporte, que los del mismo agricultor; para demostrarlo, bastan algunas cifras que dicen, por sí solas, más que cualquiera digresión:

Productos	Hectáreas	Rendimiento Kilos	Producción Toneladas	Precio $ % por tonelada	Valor $ %
Trigo	6.000.000	800	4.800.000	66	316.800.000
Lino	1.100.000	700	770.000	105	80.850.000
Maíz	3.000.000	2.200	6.600.000	45	297.000.000
Alfalfa	3.000.000	6.000	18.000.000	20	360.000.000
Viñas	53.000	10.000	530.000	90	47.700.000
Caña	65.000	35.000	2.275.000	10	22.750.000
Otros cultivos	782.000	—	—	200 (1)	156.400.000
	14.000.000				1.281.500.000

(1) Por hectárea.

Tenemos, pues, que la producción agrícola del año representa un valor de mil *doscientos ochenta y un millón de pesos*.

Ha de observar V. E. que, para el trigo, lino y maíz he calculado rendimientos muy moderados y que el valor atribuido á la producción de frutas, hortalizas, etc., etc., es también bajo (200 pesos).

No tengo datos á mano para apreciar el valor de la alfalfa que se consume en pastoreo; por eso calculo seis toneladas por hectárea y al precio de 20 pesos la tonelada, cuando se vende, en plaza, de 35 á 65 pesos moneda nacional según clase.

El valor de la producción calculada por su precio en plaza comprende así el valor de todas las actividades nacionales que le incorporan el trabajo y el capital del productor, los salarios, el comercio y las empresas de trasporte, y basta considerar cómo se inicia la distribución económica de esta producción para darse cuenta de las perturbaciones que sufriría la economía nacional y las mismas finanzas del Estado si, por falta de recursos oportunos, la invasión de langosta no pudiera ser combatida eficazmente.

El producto bruto de una hectárea de trigo, por ejemplo, se distribuye, poco más ó menos, en la siguiente proporción, sobre la base de 1.000 kilos por hectárea:

Tierra: 10 o|o; salario: siembra y cosecha, 27 o|o; trasporte: ferrocarril y carretaje, 14 por ciento; comercio: gastos del agricultor, 12 por ciento; parte del agricultor, 32 o|o.

La proporción no es igual para todos los cultivos ni en todos los casos, pero tratándose de saber cómo se distribuye el valor de la cosecha, las cifras apuntadas pueden servir de base para una apreciación de conjunto.

Creo cumplir un deber respondiendo con esta exposición á las continuas indicaciones de los corresponsales de la división de estadística y á las de los comerciantes é industriales que, por sus propios intereses, están en contacto con esta repartición del Ministerio de Agricultura.

COMISIÓN DEL CENTENARIO DE MAYO

SESIÓN DEL COMITÉ EJECUTIVO

Con asistencia de seis miembros, celebró sesión ayer bajo la presidencia del doctor Guillermo Udaondo, el comité ejecutivo de la comisión del Centenario de Mayo.

Después de un breve cambio de ideas, en que se puso de manifiesto la imperiosa necesidad que habrá de dar á los trabajos el mayor impulso posible, la presidencia designó una comisión compuesta de los señores P. Dormal, De la Cárcova y Christophersen, á la que se encomendó la misión de presentar un cálculo aproximado de los gastos que demandarán la ejecución del monumento y realización de un concurso y premios para el mismo. Esta comisión deberá presentar su informe en la reunión que el comité ejecutivo celebrará el próximo martes.

El comisionado ingeniero Segui, hizo el esbozo de un proyecto de exposición continental, que encerrará todas las manifestaciones de la actividad humana. El proyecto será presentado en la próxima sesión, para que inmediatamente que el comité ejecutivo lo apruebe, se pase á la comisión de la asamblea general del Centenario, la que será citada extraordinariamente á ese objeto.

EJÉRCITO Y MARINA

Concurso de palomas mensajeras—Licencia á conscriptos estudiantes—Oficiales de reserva—Exámenes — Permiso para contraer matrimonio—Conscriptos del 85 —Regimiento en marcha—La división de instrucción—Varias.

La inspección de palomares militares, de la cual es jefe el teniente coronel Alejandro Razetti, ha organizado un concurso de palomas mensajeras, que tendrá lugar á fines del mes de Octubre próximo, en el recorrido desde Santa Fe á esta capital.

En este concurso podrán tomar parte tres palomas por cada palomar, aunque en ningún caso corresponderá á un mismo propietario más de un premio.

Se ha fijado cinco premios para los palomares cuyas palomas hagan en menor tiempo el recorrido desde Santa Fe á esta capital, consistentes en 200, 150, 100, 50 y 40 pesos y diploma, respectivamente.

Las palomas que han de tomar parte en el concurso deben ser entregadas el 10 de Octubre, desde las 4 á las 7 de la tarde, en la inspección de los palomares militares, situada en el cuartel Maldonado.

Los relojes de bolsillo deben ser entregados en el mismo punto el 17 de Octubre de 4 á 6 de la tarde, para ser puestos en hora de acuerdo con el reloj matriz.

Es condición indispensable que estos relojes vayan provistos de un estuche trasparente en condiciones de ser sellado y quedar así invulnerable á alteraciones de hora.

—El Ministerio de Guerra ha dictado ayer una resolución por la cual se faculta á los comandantes de región para conceder licencia hasta la terminación del examen de fin de curso del corriente año á los estudiantes recientemente incorporados al ejército por tres meses.

Esta licencia se concederá en cada caso á solicitud de los interesados y en la época que éstos la pidan, siempre naturalmente que sea antes de los exámenes.

Los estudiantes licenciados por esta causa deberán reincorporarse á sus cuerpos después de las 48 horas de rendido el examen, á fin de hacer el tiempo de servicio por el cual hubieran estado licenciados.

La resolución es desde todo punto de vista plausible, desde el momento que sin perjudicar su instrucción militar, centenares de conscriptos no perderán su curso de estudios.

Sin embargo, en la creencia de que es una omisión involuntaria, llamamos la atención del ministerio en el sentido de que los mismos beneficios que se acuerdan á los estudiantes que les ha correspondido servicio por tres meses, deben hacerse extensivos á los que les ha correspondido un año.

—Ante la comisión designada por el Ministerio de Marina, y que ya hemos dado á conocer, darán principio el lunes próximo los exámenes de fin de curso de los alumnos de la Escuela Superior de Oficiales de la Armada.

—El Ministerio de Guerra ha dispuesto que durante el primer mes de servicio en las filas los aspirantes á oficiales de reserva harán vida común con el soldado, es decir, dormirán en la cuadra de su compañía, escuadrón ó batería, recibirán el mismo rancho y su trato en general no diferenciará del que por reglamento corresponde al soldado.

Pasado el primer mes de servicio, los aspirantes vivirán en alojamientos separados del soldado, comerán en mesa aparte, pudiendo ser admitidos á la mesa de oficiales de su cuerpo y su trato, en general, será entonces el que recibían los antiguos distinguidos del ejército.

—Se ha concedido permiso para contraer matrimonio al teniente José Argañaráz con la señorita Lucila Carrera, y al teniente Eduardo Arnulphi con la señorita María Julia Ozán.

—Continúan llegando al Estado Mayor partes de los jefes y oficiales delegados del mismo, en los que se da noticia de la marcha de la concentración de los conscriptos del 85 llamados á servicio.

En los cuarteles de la capital han continuado también ayer las presentaciones de los resagados.

El Ministerio de Guerra cree que dentro de tres días se conocerá con toda exactitud el número de los conscriptos presentados de cada clase.

—Ayer partió de Formosa con destino á Florencia, donde tendrá en adelante su cuartel, el regimiento 12 de caballería.

—Por medio de palomas mensajeras, que lleva nuestro corresponsal á bordo de uno de los buques de la división de instrucción, hemos recibido ayer varios despachos con informaciones referentes á la marcha y ejercicios de los buques que componen aquella.

Durante el día 15, navegando los buques en escuadra con el "25 de Mayo" é "Independencia" á vanguardia y el "Libertad" y "Patria", á retaguardia, con una distancia longitudinal de 500 metros y lateral de 800, se practicaron ejercicios de tiro al blanco durante cuatro horas.

Los buques de la derecha, es decir, el "25 de Mayo" y el "Patria" tiraban sobre los blancos que remolcaban los de la izquierda, "Independencia" y "Libertad", y éstos á los blancos que remolcaban aquellos.

El resultado del tiro ha sido bastante satisfactorio, considerando que los buques rolaban mucho.

Además, se hicieron algunas evoluciones tácticas y ejercicios de señales, esto, sin perjuicio de los ejercicios parciales y profesionales que en cada buque se han hecho á voluntad de su comandante respectivo.

Ayer á las cuatro de la tarde la división entró en Puerto Militar, con objeto de zarpar al crucero norteamericano "Charleston" el que debe fondear en aquel punto mañana á primera hora.

En las pruebas de velocidad realizadas por el crucero "25 de Mayo", antes de entrar al puerto, dio 20 millas sin forzar la máquina. Si la máquina hubiera sido forzada, el crucero daría la velocidad de prueba, es decir, 23 millas.

SALUD PÚBLICA

LA VIRUELA

GRAVES IRREGULARIDADES

Mientras las autoridades sanitarias y la población del municipio se preocupan activamente de combatir por todos los medios posibles la epidemia variolosa, hay reparticiones públicas que en lugar de secundar esa acción parece que trataran de propagar el terrible mal.

Y es tanto más condenable este hecho cuando una de esas reparticiones es, precisamente, la indicada por el Congreso nacional para hacer cumplir la ley 4202, sobre vacunación y revacunación obligatoria en el municipio de la capital.

He aquí el caso. Hace pocos días, por indicación de un médico del Departamento Nacional de Higiene, se dió entrada en la Casa de Aislamiento á un enfermo procedente del vapor "Julia Prat", atacado de viruela.

Conocido el caso, la Asistencia Pública procedió á averiguar si habiendo intervenido una repartición nacional como lo es el departamento de higiene, se procedió á la vacunación de los demás tripulantes del barco y si se efectuó la desinfección del sitio ocupado por el enfermo.

Contra lo que se esperaba, se llegó á saber con profunda sorpresa que ninguna de esas medidas se habían tomado y que los pasajeros del barco, así como los tripulantes, no tuvieron ningún inconveniente para desembarcar.

Este procedimiento contrasta fundamentalmente con el adoptado por las autoridades técnicas, que al tener conocimiento de un enfermo en cualquier punto del municipio, no sólo se desinfecta la casa, sino que se procede á la inmediata vacunación de todos los habitantes de la propiedad y de la manzana en que ésta está ubicada.

En estas condiciones y si así proceden las autoridades públicas, es evidente que resultarán estériles todos los esfuerzos que se hagan en el sentido de obtener la desaparición absoluta de la epidemia variolosa, que tantas víctimas ha causado.

Se nos ha informado también que el cumplimiento de la ley 4202 no se hace efectivo en el Hotel de Inmigrantes, á pesar de haber sido declarado en estado epidémico el territorio del municipio y que si esto sucede es porque uno de los jefes superiores no cree en la eficacia de la vacuna.

Si esto resultara ser así, á pesar de lo ridículo de la oposición, debe recordarse que el inciso 4, del artículo 4o., de la ley 4202, dice lo siguiente, con respecto á quienes están obligados á la vacunación y revacunación:

"Los inmigrantes costeados por el Gobierno de la Nación y los recibidos y atendidos por el establecimiento á ellos destinados."

Queremos suponer que sólo por un descuido no se habrá dado cumplimiento á la ley, pues de lo contrario tendría que ver que una repartición pública se opusiera al cumplimiento de una ley nacional.

CONFERENCIA EN EL CENTRO DE INGENIERÍA

EL INFORME DEL INGENIERO KINART

El 25 del corriente, el ingeniero Carmona, dará una conferencia en el Centro de Ingeniería, Florida 230, sobre el movimiento del puerto de Buenos Aires y su administración económica y técnica.

El señor Carmona estudiará las observaciones del ingeniero Kinart y las críticas que hizo últimamente. Cree el conferenciante que su carácter de empleado nacional en el puerto de la capital, no le impide en manera alguna bajar al terreno del debate técnico. Es ese el criterio que tenemos, y en este caso está especialmente indicado. De esos estudios y debates hechos con seriedad, resultarán sin duda alguna, beneficios para la administración del puerto, desde que no hay ni puede darse cabida á susceptibilidades ligeras, sino á razones técnicas y administrativas.

PERIODISMO

TEATRALIA—Es una revista, que como lo indica su título, se ocupará de arte, crítica é información teatral.

El primer número publica páginas firmadas por escritores conocidos en materia de arte escénico, y unas escenas de la comedia dramática "Hacia la muerte", original de don Andrés A. Demarchi.

Ilustran el material, que es interesante, retratos de conocidas estrellas del arte y caricaturas de autores.

EL DIA SOCIAL

ANIVERSARIO DEL NATALICIO DEL EMPERADOR FRANCISCO JOSÉ—Hoy festeja la colectividad austro-húngara el aniversario del natalicio del emperador Francisco José, con diversas reuniones.

Las fiestas se iniciarán con una misa seguida de tedéum que se oficiará hoy por la mañana en la iglesia del Salvador; á dicho acto concurrirá el personal del consulado, de la legación y las familias de la colectividad.

Después de la ceremonia, en casa del ministro plenipotenciario de Austria-Hungría, barón Hugo Phemen von Barensfeld, seguirá una recepción para los miembros; por la tarde se verificará una recepción en la casa de la legación austriaca, ofrecida á los miembros del cuerpo diplomático extranjero, Poder Ejecutivo y sus relaciones de esta capital.

En los salones del Club Austro-Húngaro tendrá lugar por la noche una hermosa fiesta, á la que también concurrirá el ministro plenipotenciario con su señora.

Habrá además recibo en la sociedad Recreativa.

CLUB DE FLORES—En el local del Club de Flores, pabellón del gimnasio, se realizarán todos los domingos y días feriados interesantes reuniones de familias, con motivo de actuar desde el 19 una compañía de zarzuela española.

CLUB ESPAÑOL—Suscritas por el doctor Fermín Calzada y por el señor César Pumarino, presidente y secretario respectivamente del Club Español, circulan entre numerosas familias las invitaciones para la tertulia que se realizará el 25 del corriente en los salones del Club, ofrecida por la comisión directiva en obsequio de las familias de sus socios.

DEMOSTRACIÓN—Los amigos del señor Carlos Costa le obsequiarán el 24 del corriente con una comida que se realizará en los salones del Jockey Club, con motivo de su próximo viaje á Europa.

DIPLOMÁTICAS—En el salón blanco de la confitería del Aguila se realizará el 21 del actual un banquete ofrecido al señor Federico D. Harford, actualmente encargado de negocios de Inglaterra, por un núcleo de sus amigos, con motivo de su próxima partida á Alemania adonde va á desempeñar en Darmstad un nuevo cargo.

Las invitaciones que circulan se hallan suscritas por un núcleo de caballeros de la colectividad británica.

COMIDA—El señor Héctor Villanueva invitará el lunes próximo en el salón comedor del Jockey Club á un grupo de sus amigos, en [illegible]

ENLACES—Monseñor Romero bendecirá el 29 del corriente en el templo de San Miguel Arcángel el enlace de la señorita Raquel M. Arámburu con el señor Alejo Vidal.

—En la capilla de las Victorias se bendecirá esta noche el enlace de la señorita Elena Casebe y Massey con el señor Conrado Márquez.

DE LA PLATA—Se encuentra gravemente enferma la señora Leonor A. de Carriquiriborde.

—Guarda cama la distinguida dama doña Mary Livingston de Ugaide.

—Anteanoche fué bendecido en casa del señor Francisco Ariza el enlace de la señorita Angela María Ariza con el ingeniero don Alberto Wilson. Los novios fueron muy felicitados y recibieron gran cantidad de obsequios.

—Hoy se efectuará á las 8.30 en la catedral el enlace de la señorita Rosario Rúmolo con el señor Luis M. Díaz.

Dada las vinculaciones de los contrayentes la ceremonia resultará sumamente lucida.

DE SALTA—*(Por telégrafo)*—Falleció el señor Miguel Fleming, vinculado á distinguidas familias de esta. Numerosa y selecta concurrencia asistió al funeral y al sepelio.

DE MENDOZA—*(Por telégrafo)*—Se ha concertado el enlace de la señorita Matilde Silva con el señor Héctor Correa; la boda se realizará á fines de año.

DE SANTA FE—*(Por telégrafo)*—La señora Josefa Comas de Cullen ha recibido una nota de pésame de la Sociedad de Beneficencia del Rosario con motivo del fallecimiento de su señora madre, señora Mercedes López de Comas, fundadora de la institución; en sufragio de su alma se rezará mañana en el templo de San Francisco un solemne funeral.

DE ESPERANZA—*(Por telégrafo)*—Se ha concertado el enlace de la señorita Elena Schneider con el señor Eduardo Gschwind.

CAMBIOS DE RESIDENCIAS—*Llegadas:* De su establecimiento en Salvador María el señor Domingo Schöo.

—Procedente de Santiago del Estero ha llegado el comandante Aniceto Vallejos, acompañado de su familia.

—De Córdoba el señor Joaquín Infante.

Salidas—Para Córdoba hoy, el señor Luis Rebol.

VIAJEROS—*Salidas:* El 14 del mes próximo partirá con destino á Europa el doctor Pedro Ayerza, acompañado de su señora Ernestina Herrera y familia.

Llegadas: En los primeros días del mes de Octubre próximo se embarcará en Europa en viaje de regreso á ésta el señor Alberto Casado Sastre, en compañía de su señora María Arredondo y de la señorita Delfina Arredondo Almeyra.

—Ha regresado de Montevideo el señor Octavio Olascoaga.

—A bordo del vapor "Aragón" regresarán mañana procedentes de Río de Janeiro la señora Emilia Agote de Dávila en compañía de su hermana la señorita Elisa Agote, quienes fueron á encontrar al doctor Pedro Agote, que llegaba de Europa.

—De Europa ha llegado el señor Luis Porto Seguro, en compañía de su señora Mercedes Arnols de Porto Seguro.

—A bordo del vapor "Savoia" ha llegado el señor Adolfo Aymerich.

ENFERMOS—Después de varios días de enfermedad continúa mejorando la señora Alicia Tomkinson de Roca.

—El estado de la señora Carolina de la Cárcova de Temperley sigue siendo grave.

—Es más satisfactorio el estado de la señora Blanca Senillosa de Pasman.

—El estado del doctor Manuel A. Mansilla ha sufrido en las últimas horas de ayer una muy pequeña mejoría.

El enfermo continúa en extremo débil.

—Guarda cama desde hace unos días la señora Celsa Lastra de Acuña.

—Muy mejorada la señora Manuela Romero de Lezica.

NECROLOGÍA—Muy sentida la noticia del fallecimiento del señor José María Carballo, quien ha muerto rodeado del aprecio de sus numerosas relaciones.

Hoy, previa una misa de cuerpo presente que será oficiada en la iglesia de Nuestra Señora del Pilar, serán inhumados sus restos en el cementerio del Norte.

—Por el alma de la señora Delia Alzaga de Williams, se rezarán hoy misas de requiem en la iglesia de Nuestra Señora de la Merced.

—Ayer se oficiaron misas de requiem en la capilla de Nuestra Señora del Carmen por el alma del ingeniero señor Laurentino Sienra Carranza.

ARTE Y TEATRO

EN EL ODEON—"DENISE"

Era difícil formarse opinión exacta del valor de conjunto de la compañía francesa del teatro Odeón por las dos únicas representaciones que precedieron á la de anoche.

"Le Détour" y "La Rafale" de Henry Bernstein no ponen en evidencia más que á dos ó tres de los protagonistas principales y ofrecen muy pocos recursos á los demás.

No sucede así con "Denise" de Alejandro Dumas (hijo). En esta obra el interés de la acción gira sucesivamente al rededor de cada uno de los caracteres del drama, pone de relieve á todos los personajes uno tras otro y permite por lo tanto apreciar debidamente el valor de sus intérpretes.

Digamos ante todo que Mme. Suzanne Després ha estado perfecta en su papel. Para quien toma las palabras en su verdadero de esto no hay nada más que decir después de esto, como no hay calificativo más absoluto para expresar la más completa convicción.

Quien tenga alguna duda acerca del arte que se oculta bajo la genial sencillez de sus recursos debe preguntarse cómo es posible que al final del primer acto de "Denise" le haya bastado aparecer dos minutos en el escenario, para que esa figurita modesta, vestida con un traje del corte más sóbrio, atraiga de repente todo el interés del espectador sobre sí, y sin un solo gesto, con una fas casi inexpresiva, con una sobriedad de acción inconcebible, nos conmueva hondamente y nos ponga en comunión íntima con el alma del personaje que encarna.

Mme. Varennes se reveló excelente en los papeles de coqueta. Aprovechó con gran habilidad todos los recursos de su escena del primer acto (Mme. de Thausette-André de Bardannes). Interpretó muy finamente los matices de sus papeles y es elemento de valer en el elenco.

M. Burget (André de Bardannes) robusteció cada vez más la buena opinión que nos hizo concebir en las representaciones anteriores y nos ha parecido que el público comparte generalmente nuestro modo de apreciarlo.

M. Tunc estuvo mucho mejor en su papel que en las dos obras de Bernstein; interpretó muy correctamente el papel de Thouvenin, y compartió con el autor los aplausos que arracaron algunas de esas hermosas frases en que Alejandro Dumas acostumbraba encerrar las tesis sociales que forman la base de sus obras dramáticas.

Nada indica mejor el camino recorrido desde que fué escrito "Denise" y la trasformación sufrida por la mentalidad moderna que esta observación: El papel de Brissot, el del hombre de inquebrantable honradez, de inflexible rectitud de principios, presentado en nuestra época de transición, en que todos se empeñan en demoler los moldes viejos, y nada nos anuncia aun claramente lo que ha de reemplazarlos, ese papel de hombre honrado resulta casi caricaturesco en el teatro; sobre todo al otro día de la "Rafale" y del "Detour".

M. Dorival estuvo bastante correcto en este papel ingrato. Puesto que no tiene reparo en asumir la barba blanca, diremos que nos habría parecido más indicado para el papel de barón Lebourg, en la "Rafale".

Last not least, Mme. Taillade ha interpretado con sobriedad y conciencia su papel de Marthe de Bardannes. Esta joven y simpática artista revela dotes que el estudio desarrollará, sin duda alguna. Su escuela es buena, su juego escénico es elegante; se mantiene muy naturalmente en la nota justa.

Florisel von Reuter—Ante un crecido auditorio efectuóse anoche el tercer concierto que, conjuntamente con Arthur Newstead, daba este joven violinista.

El concierto núm. 2 en Re mayor de Sinding fué ejecutado con brío y colorido, poniendo de relieve su excepcional dominio del instrumento.

Debidamente interpretadas fueron por el señor Newstead las Baladas núm. 2 y 3 de Chopin.

Las variaciones sobre una "gavota de Corelli" de Tartini y la "Danza Tzigane" número 1 de Nachez, merecieron numerosos aplausos, debiendo agregar el joven von Reuter la "Fuga", de Bach.

Los dos trozos de Moskouski: "En Automne" y "Etincelles" tocados con sentimiento por Newstead, le obligaron á conceder como vis la Berceuse de Chopin que le mereció sus mayores aplausos.

Von Reuter ejecutó brillantemente á continuación "El hada de amor", de Raff, lo que le valió insistentes pedidos de bis, á los que accedió tocando el "Aria" de Bach.

Fué notablemente interpretada, con vigor y precisión, la hermosa marcha Rackoczy, de Liszt, terminando la velada con la ejecución de la Rantasía de Otterro, de Ernst, por Florisel von Reuter.

Argentino—Anoche se estrenó el arreglo hecho por el señor Alfonso Daurella del vaudeville de A. Valabrague, "El primer marido de Francia".

En la versión española ha conservado el sello característico del chispeante y entretenido original francés.

Concurrido aplauso en la interpretación la señora Masi y los señores López y Hernández, [illegible]

NOTICIAS DE POLICIA

UN HALLAZGO FELIZ

BILLETES DE LOTERÍA SECUESTRADOS

TRES ARRESTOS

El día de Marzo de este año, un comerciante de la calle Talcahuano, que tiene su casa-habitación en la planta alta del edificio que ocupa su comercio, sorprendió en su dormitorio á las doce del día á dos profesionales del delito que, formón en mano, se disponían á violentar un mueble, después de haber guardado en sus bolsillos unas alhajas de escaso valor y dinero.

La presencia del dueño de casa puso en fuga á los delincuentes, así que se hubieron convencido de que éste no era hombre de atemorizarse por las amenazas que prorrieron contra él.

El perjudicado salió tras los ladrones y en la calle los hizo arrestar por un agente de policía, quien se incautó de lo sustraído, entre otras cosas una cadena cuya propiedad justificó el comerciante debidamente.

Ahora bien: la policía con tal prueba puso los presos á disposición del juez respectivo, quien trascurrido algún tiempo los libertó con auto de sobreseimiento provisional, lo que equivale decir que consideró insuficiente para condenar todas las circunstancias enunciadas y que eran actos concurrentes á demostrar la existencia del delito.

Los presos de entonces llámanse José Barrues y Antonio Dellepiane y no era esa la primera v

abonará con el saldo del sobrante de los títulos de 6 o/o emitidos de acuerdo con las leyes de 19 y 28 de Noviembre de 1905, después de cubiertas todas las obligaciones anteriores del Montepío; siendo entendido que si no fuese posible hacerse el pago total por falta de títulos, se prorrateará.

La segunda es referente á las personas que se acogieron tardíamente ó no se acogieron á la reforma de 1905 y dispone:

Las solicitudes de opción al retiro del Montepío Civil que se hayan presentado y tramitado ante la comisión administradora en 1905, después de vencidos los plazos fijados en el artículo 39 de la ley de 10. de Mayo del mismo año, podrán ser despachadas, de acuerdo con el artículo 34 y siguientes de la misma, siempre que los derechos invocados de las leyes de 1896 y 1898 hayan sido ó sean reconocidos.

Queda autorizado el P. E. para tomar del sobrante que resulte de la emisión de títulos de 6 o/o, autorizado por las leyes de 19 de Abril y 28 de Diciembre de 1905, la cantidad necesaria para el pago de retiros á que se refiere el artículo anterior.

Estos proyectos serán estudiados por la comisión de Legislación y de Hacienda conjuntamente con el presentado por el diputado doctor Ameghino sobre materias análogas, según se asegura.

LAS REFORMAS DE LA LEY DE EDUCACIÓN COMÚN

FACULTADES ADMINISTRATIVAS

OPINIONES DE SENADORES

En antesalas del Senado, con motivo de haber fracasado la última sesión, algunos de los concurrentes hicieron ternatia y comentaron largamente las opiniones sobre la proyectada reforma de la ley de educación común, vertidas por el director general de escuelas en reportaje que vió la luz pública últimamente en nuestras columnas.

Las declaraciones hechas por el jefe de la administración escolar no coinciden, á estar á las versiones corrientes en los círculos legislativos, con varias circulares que, respecto á las facultades de nombrar y destituir personal administrativo y docente, ha dirigido á los miembros del Senado, recordándoles entre otras cosas, lo accesible que ha sido siempre á los pedidos que le formularan, como también los motivos de la limitación de facultades que ahora meditan los legisladores en ambas cámaras.

En el comentario de antesalas se citaban hechos que fundan suficientemente, según algunos legisladores, la necesidad de que tan amplias atribuciones se distribuyan en los diversos centros naturales, y adecuados á su mejor ejercicio, para que no ocurra, por ejemplo, que se crean puestos sin intervención de la legislatura ni del P. E., ni siquiera del Consejo General de Educación.

La idea de la reforma de la ley de educación común, en su faz administrativa, ha tomado cuerpo en el Senado y se manifestarán seguramente, con motivo de los debates que promoverán algunos pedidos de la dirección de escuelas que se encuentran á estudio de las comisiones.

Duelo en tramitación

Con motivo del incidente personal que tuvo lugar el domingo en el Hipódromo Nacional entre el ex comisario señor Domingo Elena y el diputado provincial señor Arturo Scott, se decía en las antesalas de la Cámara de Diputados que este último había enviado al primero los padrinos.

Edificios escolares

Durante los últimos cuatro años no se han construído edificios escolares sino por excepción. En 1903, según la estadística oficial, funcionaban 221 escuelas en edificio propio. Desde entonces y dando como motivo la preparación de un proyecto general para toda la provincia, nada se ha hecho en la materia. La situación no ha variado y hoy se continúa invirtiendo más de medio millón de pesos en alquileres. El proyecto autorizando la inversión de diez millones de pesos en construcciones de esta clase, sólo ha tenido aplicación en pago de algunos empleados fuera de presupuesto.

Los trabajos fueron sacados á licitación en pequeña parte. Algunas de las propuestas presentadas han quedado sin resolución, no obstante el tiempo trascurrido y según informes, los precios que piden los contratistas son tan exagerados en proporción con los edificios hechos por la dirección, que hacen difícil la resolución.

La Dirección General de Escuelas habló de la construcción de 1000 edificios, cuyo costo medio calculaba en 60000 $ cada uno. Los hechos han demostrado que la suma era insuficiente y no permitía costear obra alguna servible para el objeto. El error cometido en el momento de presentar el proyecto ha resultado mayor aún con la extraordinaria suba en el precio de los materiales. Pero de todas maneras, las propuestas han debido ser aceptadas ó rechazadas sin mayor dilación. Los vecindarios reclaman casas higiénicas y cómodas para las escuelas y regular número de personas que han donado terrenos para edificación reclaman el cumplimiento de las promesas que no se han traducido en hechos, continuando los niños hoy como entonces en locales reducidos, mal ventilados, sin el necesario aseo, no obstante los alquileres subidos.

Montepío Municipal

Reuniéronse ayer por la tarde todos los jefes de oficina de la municipalidad para cambiar ideas sobre la creación del montepío municipal.

A objeto de redactar el proyecto de ordenanza, se han constituído en comisión que se reunirá en lo sucesivo tres veces por semana.

El nuevo padrón electoral—Sorteo de comisiones empadronadoras

Continuamos la publicación de las listas de comisiones empadronadoras, sorteadas por la junta:

Partido de las Sierras, antiguos cuarteles 7o., 8o. y 9o. de Bahía Blanca: Silvino Avellaneda, Pedro Arabarco, José Durán, Vicente Corrasa, Pablo Córdoba, Saturnino López, Vicente González, Loreto Bramojo, Arturo Pizarro.

Carlos Tejedor: Germán Leiva, Saturnino Morales, Domingo Pacheco, A. Bavio, A. Navarré (hijo), Gervasio Cabrera, Salustiano Curia, Vicente Inaín, Martín Ortelluro.

Vicente López: José Bacelni, Santiago Trevino, F. Gutiérrez, Pedro Valle, Vicente Camblaso, Ramón Gallo.

Moreno: Francisco Rivas, Angel Cantalupi, Silverio Casco, cuartel 2o., Santiago Piovano, G. A. Prieto, N. Rivera; cuartel 3o., S. Cepeda, E. Ocampo, N. Tolosa; cuartel 4o., P. Arcelus, U. Cárdenas, Domingo Castro; cuartel 5o., Carlos Devfurenzi, A. Junquelín, Juan Oliva.

Pergamino, cuartel 1o.: Juan Severo, Pío Beugolea, Angel Gilena; cuartel 2o., C. Benavídez, M. Arismendi, E. Arias; cuartel 3o., Ricardo Blasch, A. Liberato, Juan G'Farrel; cuartel 4o., J. Arias, G. Cullen, Patricio Hallen; cuartel 5o., José Correa, Domingo Duarte, J. Gorostú; cuartel 6o., A. Almada, A. Ferrari, José Haitze; cuartel 7o., Juan Palbi, Juan Contreras, S. Pereyra; cuartel 8o., G. Coronel, A. Bahos, E. Oudibo; cuartel 9o., P. Martínez, E. Serna, A. Rodríguez; cuartel 10o., Alberto Arroyo, Isaac Gana, Ramón Pereira; cuartel 11o., David Cifanda, B. Tragonrul, Ramón Rivero; cuartel 12o., Juan Irizar, José Pérez, Juan Scally.

Patagones, cuartel 1o.: Ignacio Abinte, Ricardo Clepo, Angel Castilla; cuartel 2o., José Andenatta, Juan Gijena, G. Martínez; cuartel 3o., Juan Caballero, Juan León, Santiago Quelrole; cuartel 4o., F. Espinosa, Desiderio Morales, C. J. Pardal; cuartel 5o., V. C. Clepo, J. O. Miguel, Andrés Rial; cuartel 6o., C. Fuentes Olivera, M. Salas; cuartel 7o., J. Avila, Juan Castro, P. Bernal; cuartel 8o., N. Vivot, R. Giovanetti, J. Torres; cuartel 9o., A. Gil, V. Malaspina, J. Pérez; cuartel 10o., J. Cimatti, F. Giovanetti, Isidro Blanco; cuartel 11o., P. Arrechea, J. Cardoso, M. Migueles; cuartel 12o., M. Casares, V. Farias, T. Tebes; cuartel 13o., F. Belén, P. Medina, Ramón Portillo.

Tandil, cuartel 1o.—José Alfonsín, H. Larrache, Manuel González; cuartel 2o., Pedro Anchani, Ramón Ricort, Zenón Caldo; cuartel 3o., A. Melmo, C. Vecino, Rodolfo Frea; cuartel 4o., Juan Chuburo, Pedro Luna, Juan Celas; cuartel 5o., Juan Echavarría, Ramón Hernández, Belén Palomeque; cuartel 6o., P. N. Capdevila, Ramón Castillo, E. Espinaño; cuartel 7o., Juan Bidaurre, Ramón Corin, P. Garay; cuartel 8o., C. Barragán, José Guayia, Miguel Mejino; cuartel 9o., J. Etchevarne, S. Marifio, José Ubaldo; cuartel 10o., José Aldumen, Antonio Bárbaro, A. Legarralde; cuartel 11o., Juan Otoe, Juan Bigano, José Bustamante; cuartel 12o., Ramón Achával, M. Correa, P. Botta.

Necochea, cuartel 1o.—Carlos Alzuri, Luis Conique, V. Benel; cuartel 2o., Ramón Guevara, M. Basualdo, T. Bansini; cuartel 3o., M. Cabrera, S. Díaz, E. Ferreyra; cuartel 4o., G. Figueroa, Juan Grier, B. Jaureguibehere; cuartel 5o., J. Balgorria, Julián Carabatal, José Jiménez; cuartel 6o., M. Chávez, M. González, Pedro Herrera; cuartel 7o., Luis Gogalli, M. Geray, Pastor Ramos; cuartel 8o., J. García, G. Duport, Justo Canino; cuartel 9o., M. Córdoba, Modesto Torres, Blas González; cuartel 10o., F. Medina, Miguel Farias, A. Gandiglia; cuartel 11o., Manuel Gaunza, E. Lastra, M. Otín; cuartel 12o., C. Mercado, Felipe Díaz, G. Cuando; cuartel 13o., Bonifacio Canajas, Hilario Fernández, Fidel Macías.

Islas del Paraná—Nuevos pobladores

Los miembros que forman parte de la comisión de legislación del Senado y que tienen en estudio el proyecto sobre creación de dos pueblos en las islas del Paraná, tienen la idea de que antes de despacharlo se haga previamente una visita de inspección, para ver si existe la necesidad de proceder á la creación de esos dos nuevos partidos.

Comandante de Necochea

Ha sido nombrado comandante militar del pueblo de Necochea, el señor Eduardo Botto.

Tranvía eléctrico

Entre el representante de la empresa Tranvía de la Ensenada y La Plata, señor Carlos Fauvety, y el ministro de Obras Públicas, quedaron terminadas las bases del contrato *ad referendum*, para el cambio de tracción á electricidad y de nuevas líneas.

Firmado el contrato, será pasado á la consideración de la legislatura.

Policía de la provincia

Para hoy ante la apertura de propuestas para la instalación de luz eléctrica en el edificio de verano para la policía de la provincia.

Varias firmas han manifestado que harán

resuelto cuál de ellas es la más favorable.

—Ha sido suspendido por dos meses, por faltas en el servicio, el comisario de Guaminí, señor Luis Aldaz.

Consejo Escolar

Los alumnos de cuarto grado de la escuela número 12, que dirige la señorita Juana Goyeneche, han realizado el jueves último una visita á la exposición de pinturas del diario *Buenos Aires* tomando cada alumna datos para temas escritos.

—En la escuela complementaria de niños, que dirige la señora Paula H. de Lescoq, se han dado clases alusivas al aniversario de la Reconquista y se darán también conmemorando el aniversario del natalicio del gran pensador Juan Bautista Alberdi.

—Rindiendo homenaje á la memoria del general San Martín, se dieron ayer en la escuela complementaria mixta que funciona en la Ensenada bajo la dirección de la señora Mercedes G. de Castellanos, clases especiales con motivo del aniversario del fallecimiento del gran patricio.

—Se han elevado á la dirección general de salubridad para que tome las medidas que crea convenientes, las denuncias presentadas por las directoras de las escuelas números 26, 34 y 35 sobre enfermedades infecto-contagiosas.

Tribunales

CAMARA 1a. DE APELACION

En la demanda seguida por don Enrique Arlio contra don Marcos Arteaga por servidumbre de tránsito, se han regulado los honorarios del doctor Gil en 2.000 pesos, y en 1.000 pesos los del señor Manuel Paramés.

Testamentaría de Alejandro Massini. Se ha regulado el honorario del doctor Sánchez Viamont en 2.200 pesos, y los del señor Manuel Urbano en 500 pesos.

Testamentaría de Isabel Rocha de Castro. Se regulan los honorarios del doctor Caminos Acevedo en 1.800 pesos; en 200 los del doctor Giberi y en 400 los del procurador Gibert.

Testamentaría de Fermín Muñoz. Se fijan en 20.000 pesos los honorarios del doctor Ameghino.

SPORT

CARRERAS

LOMAS JOCKEY CLUB

LA REUNION DE HOY

Esta tarde se efectuará la reunión que, á consecuencia del mal tiempo, fué suspendida el martes 14.

La reunión se celebra en honor de los restablecimientos norteamericanos, motivo por el cual asistirá el cónsul de la gran República del Norte. Los premios llevan los nombres históricos de Adams, Lincoln, Garfield, Cleveland, Mackinley y Roosevelt.

El premio *choc*, denominado "United States", está reservado para productos de tres años, con recargo de peso á los ganadores.

El gran especial saldrá de Constitución á las 12.45 y los ordinarios á las 12.10, 12.50, 1.30, 1.55, 2.15 y 2.35 p. m.

ASIGNACION DE PESO

ASIGNACION DE PESO

Para la reunión del jueves 23 del corriente, en el Hipódromo Nacional, se hizo ayer en los *handicaps*, la siguiente asignación de peso:

Premio Eunice.—2.000 metros.—Pretendientes 44 kilos. Aguinaldo 62, Devil 61, Granuja 58, Montroy 55, Florencia 53, Bonnie Lad 50, Pepe 50, Ayul 50, Sarmiento 48, Miss Debit 46, Quasi 47.

Premio Mitología.—1.200 metros.—Machete 60 kilos, Miss 57, Belloche 56, Peregrino 55, Vaspasito 53, Tete á Tete 51, Nazareno 50, Amor 50, Combá 50, Cartago 50, Bonnie Lad 50, Summer 50, Tona 48, Whisky 46, Fousagrada 46, Yatasto 45, Nobel 44.

Premio "El Chucho".—2.400 metros.—Pretendientes 44 kilos, Relámpago 62, Devil 61, Gran Capitán 56, Cross 55, Stossel 43.

Declaración de *forfait*, Ley á las 9 p. m.

VARIAS NOTICIAS

Esta noche tiene en el Hipódromo Nacional la declaración de *forfait* en las carreras *handicaps* del 23 del corriente.

En el Jockey Club vencen: eliminación del premio "Rivadavia" 2o. *forfait* del premio "Selección" y último de los premios "Olavarría" y "Belgrano". A disputarse, respectivamente, en Palermo el domingo 26 y jueves 30 del corriente.

En el primero de los clásicos citados, conservan hasta ahora su inscripción Miss Dutch, La Cate, Diane de Prailler, Tuplova, La Favorita, Primera Tipie, Sobernal, Sourlas, Esmeralda, Rosette, Moscu Muerta, Infanta, Little Fox, Pepper Bost, Last Mirin, Lludo, Reova, Tizona, Casta Diva, Divina, Cubal Land, La Niñita, Divonne, Sea Serf, La Lenda, Franklin, Primerose, Tete á Tete, Aguila, Arnion, Manuel, Sagura, Nebulosa, Briota, Roma y Sea Breese.

En el clásico "Belgrano" quedan: Pelayo, Manzanares, Colombo, Cervantes, Old Man, Florent Orador, Nebulosa, Simulacro, Saint Lawrence, Pony Mocho, Gay Simón, Señorial, Semental, Soberbio, Cutrilá, Rey, Palatino y le Bleu Azul.

En el vapor de la carrera serán hoy embarcados para la vecina orilla:

Antión, que estará allá bajo la dirección de Luis Merigi, y la potranca Lulaluna, por Saint Mirin y Salomé, la que será puesta bajo el cuidado de Marcelino Afonza, *entraineur* del stud oriental.

—En el tren nocturno llegó ayer de Rosario el gerente del Jockey Club de esa ciudad, señor Alfredo F. Estevez.

—En la reunión del jueves próximo debutará el potrillo Centésimo, ex Marrón, colorado, nacido el 3 de Noviembre de 1903, en el haras Caichín.

Es hijo de Chacabuco y Madrugada, ésta nacida en el país en 1891 é hija de Balaklava y Aurora por Znuoni.

—El catálogo de *yearlings* á rematarse por la casa Ruffrech en el *tattersall* de Palermo Chico, en los meses de Setiembre y Octubre, es de confección nítida, gráfica y de interés práctico. Sobre esto último es de hacer notar que se pone de manifiesto el *pedigrée* de los semovientes y los antecedentes genealógicos de los productos, por lo que á este respecto está uno al cabo del sportsman modelo.

En el catálogo que nos ocupa están comprendidos los lotes de los siguientes haras y cabañas:

Chacabuco, El Carmen, El Dorado, Hawkins, Las Acacias, Las Blancas, Los Hermanitos, Las Ortigas, Los Pinos, Martín Fierro, María Ana, Nacional, Oriental, Porraza Chico, Parana, Reyles, Río Grande, San Jacinto y Guaminí.

EJERCICIOS FISICOS

FOOTBALL

TEAMS

Belgrano I contra Belgrano Extra, 1a. división.—Se jugará mañana en Belgrano, á la llegada del tren que sale á las 7.15 de Retiro, (ferrocarril Rosario).

Belgrano Extra: R. L. M. Coulhurst; G. D. Ferguson y R. Riobó; M. H. Tisdall, C. G. L. East y J. H. Wood; S. G. Kiliberg, F. R. Bell, G. R. Ross, J. J. Rogeroul y P. Frers.

Belgrano: R. D. Barker; C. Perks y W. W. Gordon; H. M. Grant, N. S. y G. N. Dickinson; D. J. Morgán, C. E. Dickinson, C. H. Whitley, R. Shigere y W. Stocks. Referee, J. M. Peuco.

—Porteño B contra Estudiantes II.—Se jugará en el field del primero, en Palermo, á las 2.45 p. m.

Estudiantes: C. Latorre; A. A. Rugeroul y E. Eaton; J. Shilton, T. O. González y J. A. Newbery; J. D. Casella, L. Loredo, B. Schnack, A. Hourquevie y S. A. Dónovan.

Suplentes: J. Rabadán y J. A. Dónovan.

—Racing B contra Atlanta A.—Se jugará en Flores, á la 1.30 p. m.

Racing: J. Riggiardo; T. Robinson y O. Pole; S. Muñoz, O. Septich y E. Puras; W. Chaco, J. Boloeque, R. Piatti, S. Jonquin y C. Hirsman.

—Second General Belgrano contra Porteño A—Se jugará en Palermo, á las 11.15 a. m.

General Belgrano: E. Giacherli; Perkins y Lajoux; Fernández, Nicholson y Mazzini; Schneidewind, Nolte, Tholke, Kroft y N. N.

—Alumni contra Estudiantil Porteño, 2a. división.—Se jugará en la Sociedad Sportiva, á las 12 m.

Estudiantil: C. Zanolo; N. Bergalli y R. Cambon; J. Cabrio, H. Alfano y A. Bergalli; F. Gómez, J. Cabrio, F. L. Basso, F. Belgerl y C. Asp.

Reservas: J. Luperne y A. Bonnenserre.

—Barracas contra Belgrano B.—Se jugará en Belgrano, á la llegada del tren que sale de Retiro á las 12.35 p. m.

Barracas: L. Cali; J. Winns y M. Laforia; R. Vilas, N. Colombo y A. Macnlus; M. Fasulo, R. Guichandut, N. Nicola, J. C. Valles y L. Ogche.

—Porteño A contra Belgrano A.—Se jugará en Palermo, á la 1.30 p. m.

Belgrano A: Schneidewind; J. Walsh y R. S. Woodgate; C. M. Belton, W. Frilling y A. G. Bridger; G. Riedel, W. Urdapilleta y Tibbetson, F. W. S. Thompson y A. L. Gibson.

Porteños: E. Balerdi; B. Toulouse y J. Carrigy; C. Fernández, A. Fernández y W. Gahan; R. Pertino, H. Gahan, M. Valerdi, J. Mc Gaha y J. Ham.

—Estudiantes contra Quilmes, Copa de Honor.—Se jugará en Palermo, á las 2.30 p. m.

Estudiantes: E. Schutt; A. S. Harris y P. Mac Carthy; E. Hansen, J. Oliver y C. Campbell; E. Bas, A. González, T. Dwyer, M. Busán y R. Lennie.

Referée: Guillermo A. Jordán.

—Alumni contra Argentinos de Quilmes, por la Copa de Honor.—Se jugará en la Sociedad Sportiva Argentina (Palermo), á las 2.30 p. m.

Argentinos estará representado por: José E. López; C. M. García y M. A. Castellanos (capitán); G. Garré, A. García é I. Iriarte; F. Carrilero, R. Otamendi, A. Guarracino y J. Escobar.

—Estudiantes de La Plata contra Argentinos de Quilmes III.—Jugarán en La Plata, á la llegada del tren de 12.15 p. m., de Casa Amarilla.

Argentinos III: J. Baeninger; A. Levanti y C. A. López; A. Martínez, E. Madera y A. F. Barnasconi (capitán); F. Gutiérrez, A. Luchelli, W. Baeninger, L. Jacob y J. Otamendi; suplente, D. Solé; referée, M. Moreda.

Trenes de Quilmes á las 12.45 p. m.

—San Martín contra Racing.—Los siguientes representarán á San Martín:

Deambrosio; J. Deambrosio y Simons; Guillamelli, Lacey, Alva Rodrigues, Zampayo, Bothschild, Martínez y N. N.

Suplentes: A. A. Parodi y B. Tagliorati.

Estos jugadores se reunirán á la 1 p. m., en la plaza de Mayo, frente á la calle Reconquista.

—San Isidro II contra Villa Ballester.—Se jugará en San Isidro, á la llegada del tren de la 1.30 p. m. de Retiro.

San Isidro: C. Wilson; S. Gallina y J. Bono; A. Bigeri, B. Squire y K. Bicheg; C. Rodrigues, W. Jones, D. Harding, E. Muñoz y J. Balic.

ASOCIACION ARGENTINA DE FOOTBALL

La comisión especial formada por los señores H. H. Byer, W. Leslie y M. Mayna, que fué designada por el consejo de la Asociación Argentina de Football con amplios poderes para resolver el asunto del ingreso á ella del club de San Isidro, adoptó la siguiente resolución:

1o. Que el jugador Gerardo Seeber no juga-

La reforma de dicho inciso es la siguiente: "Exceptúanse de lo dispuesto en el artículo anterior las cruces, columnas ú otras construcciones análogas y los pilares con cadenas ó barrotes que circundan las sepulturas, las que podrán tener hasta 1.20 metros, comprendida la grada".

La luz en los alrededores de los Mataderos

La jefatura de policía ha enviado una comunicación á la Intendencia, en la que significa la necesidad de colocar el servicio de alumbrado en los alrededores de los Nuevos Mataderos para evitar los graves inconvenientes que origina la falta de ese servicio.

TRIBUNALES

SOLUCION DE UN ANTIGUO ASUNTO

EL CONCURSO CIVIL CONDE

El tribunal de apelaciones en lo civil ha resuelto, de manera definitiva, el juicio que promovió el señor Enrique Conde, después de las tramitaciones á que dió lugar la cesión de bienes del señor Adolfo Conde, padre de aquél.

Según las constancias del expediente, el 25 de Febrero de 1899 se presentó ante los tribunales don Enrique Conde, para pedir que fuera declarada la nulidad del concurso desde la foja 35 de los autos en adelante, y, especialmente, de los actos de enajenación que se habían consumado, como asimismo la nulidad de la adjudicación de todas las acciones y derechos del concurso, hecho á don Adolfo Sauze.

El recurrente fundaba su petición en que, una vez presentado el escrito de cesión de bienes, y su verificación de créditos, se llamó á junta á todos los acreedores, cuya acta, en la que no se justifican la existencia de ninguno de los créditos, no fué firmada por el juez ni por muchos de los acreedores que asistieron á la reunión, ni quedó autorizada por el secretario. En virtud de estas circunstancias, decía que el documento era nulo, pero que aun cuando no lo fuera, no valía como enajenación de bienes inmuebles.

El señor Conde agregaba que, iniciado el concurso cuando no había ley que lo reglamentara, desde la foja 144 del expediente comenzó la vigencia de la ley de enjuiciamiento de 31 de Octubre de 1878, inmediatamente anterior al Código de Procedimientos y cuyas disposiciones son idénticas á las de éste. Por ello sostenía que no ha podido procederse, desde ese momento, á ninguna enajenación sin observar las formalidades del artículo 736 del código citado.

Más adelante expresaba que, unos terrenos situados en Flores, de propiedad del concursado, fueron tasados en 154.298 pesos moneda corriente y se sacaron á remate rechazándose las tasaciones, pero que el síndico, doctor Rodolfo Mones Cazón, manifestó que don Román Imbert ofrecía por ellos 55.000 pesos, y que, de acuerdo con esto, el juez, á reunión seguido, aceptó la oferta y el 22 de Julio de 1880 se firmó la escritura de venta.

Luego decía que se había presentado don Adolfo Sauze, ya, en su carácter de único acreedor, por sí, por consentimiento de algunos acreedores y haberse prescripto los créditos de los demás, pidió que se le adjudicaran todas las acciones y derechos del concurso y que se mandara archivar el expediente; que así se hizo, de acuerdo con el síndico.

El actor, después de las consideraciones que quedan apuntadas y de otras de detalle, pedía la nulidad de los actos practicados en el concurso, en la forma que queda mencionada al principio de esta noticia, debiendo extenderse el juicio también con las señoras Luisa Aldunate de Conde, Dolores E. Conde de Viale y Carmen Mota de Conde y sus hijos José María y Luis Conde.

El señor Adolfo Sauze, al contestar al traslado de la demanda opuso las excepciones de falta de personería y prescripción.

El síndico, doctor Mones Cazón, opuso la excepción de cosa juzgada y manifestó que como la adjudicación de todos los derechos y acciones, hecha á Sauze, fué declarada válida y legal por la Cámara Civil, no podía entrarse á discutir nuevamente tales actos.

El defensor de ausentes, doctor Casarino, á quien se le dió intervención por la parte de don Ramón Imbert, comprador de los terrenos de Flores, pidió el rechazo de la demanda y opuso la excepción de prescripción.

El juez de lo civil doctor Romero, que ha entendido en la demanda iniciada por don Enrique Conde, desde el solucionar esta interesante cuestión jurídica que era necesario discutir tres puntos fundamentales del litigio: primero, la nulidad del concurso, desde la foja 35 del expediente, en adelante; segundo, la nulidad de la venta ordenada á favor de don Román Imbert; y tercero, la adjudicación de todas las acciones y derechos del concurso, hecha á don Adolfo Sauze.

Respecto al primer punto expresaba el doctor Romero que si bien las antiguas leyes de procedimientos autorizaban á las partes para alegar la nulidad por vía de acción contra una sentencia definitiva, ante el mismo juez que la dictó, siempre que la nulidad se dedujese dentro del término de 60 días, nuestro derecho procesal en vigencia ha limitado tal facultad al solo caso que expresa el artículo 838 del Código de Procedimientos, estableciéndose en los artículos 237 y siguientes en qué forma puede reclamarse de las nulidades causadas en el procedimiento ó en la sentencia, por medio del respectivo recurso.

El doctor Romero pasaba luego á estudiar el segundo punto planteado y expresaba sobre él que el Código de Procedimientos había determinado la forma de enajenación de los bienes del concurso, en subasta pública, debiendo observarse lo prescripto para el juicio ejecutivo (artículo 7301); que en dicho juicio la ley no autoriza la venta privada de los bienes que se ejecutan y sólo por excepción permite á los acreedores que se les adjudiquen los bienes por las dos terceras partes de la tasación (artículo 516 inciso segundo).

El juez entraba en seguida al caso actual y declaraba que no se trata de la adjudicación en pago hecha á los acreedores sino de la venta privada hecha á un tercero, con violación expresa de la ley.

Después el juez estudiaba todos los antecedentes de la excepción de prescripción opuesta por el defensor de ausentes y declaraba que no se había operado. Pasaba á renglón siguiente á estudiar el tercer punto y examinaba primero la excepción de cosa juzgada, opuesta por el síndico, sobre la cual decía que don Enrique Conde no intervino en el juicio en que la Cámara declaró válida la adjudicación hecha á Sauze.

Seguía el doctor Romero sus declaraciones entrando á considerar únicamente la demanda promovida por Conde sobre nulidad de dicha adjudicación, que declaraba nula de acuerdo con las prescripciones de la ley (artículos 738 y 765 del Código de Procedimientos).

Terminaba la sentencia por examinar la excepción de falta de personería, que rechazó, lo mismo que la de prescripción, y falló: primero, no haciendo lugar á la nulidad de las actuaciones del concurso; segundo, declarando nula la venta hecha á Imbert; y tercero, en cuanto á la nulidad de la adjudicación, admitiendo la excepción de cosa juzgada respecto de las señoras Luisa Aldunate de Conde, Dolores E. Conde Viale y Carmen Mora de Conde, y señores José María y Luis Conde, quienes se habían adherido para que se declarara la nulidad de la adjudicación hecha á Sauze, rechazando aquélla respecto á don Enrique Conde. Rechazaba asimismo las excepciones de falta de personería y prescripción y dejaba sentado que en cuanto se refiere á don Enrique Conde, era nula la adjudicación hecha á don Adolfo Sauze, sin costas.

Como decimos más arriba, la Cámara acaba de resolver en instancia definitiva este antiguo asunto y declara que no hay que confundir la adjudicación á cuenta de pago, á que se refiere el artículo 788 del Código de Procedimientos, con la adjudicación en pago total de que trata el artículo 7105 del mismo Código. Esta puede hacerse en cualquier estado del juicio de concurso civil y no se requiere la tasación como formalidad previa, porque ninguna disposición la exige en este caso y porque quedando absolutamente cancelada toda obligación del deudor, es inútil que una tasación previa determine el valor de los bienes adjudicados.

El camarista doctor Larroque, á cuyo voto se adhirió la mayoría del tribunal, decía además de lo que trascribimos en el párrafo anterior, que la sentencia en que se basa la excepción de cosa juzgada, si bien no admite ésta respecto al actor es un precedente jurídico de tanta mayor importancia cuanto que el derecho de éste es el mismo, su caso jurídico es igual que el de su señora madre y hermanos, que ya han seguido un juicio y perdido la misma causa por los mismos fundamentos.

De acuerdo con esto, la Cámara confirma la sentencia del doctor Romero en cuanto rechaza la demanda en la parte referente á las señoras Aldunate de Conde, Mota de Conde y Conde de Viale y señores José María y Luis Conde, revocándola en cuanto declara procedente la misma acción respecto á don Enrique Conde.

LAS PROPIEDADES DEL BANCO HIPOTECARIO NACIONAL

FORMALIDADES PARA LA TOMA DE POSESIÓN

Una cuestión que reviste interés, respecto de la forma en que el Banco Hipotecario Nacional debe proceder para tomar la posesión de las propiedades de los deudores morosos ha sido resuelta por la Suprema Corte.

Por resolución del presidente de dicho establecimiento, un escribano del Banco trató de tomar la posesión de una finca en la provincia de Santiago del Estero, que había sido hipotecada por los señores Benjamín y Jiménez y Dámaso Jiménez Beltrán.

Esa finca se encontraba ocupada por el señor Antenor Bravo, que se opuso á dar la posesión solicitada, fundado en que era su poseedor, habiéndola adquirido en compra de otras personas.

Con motivo de esa negativa, el Banco se presentó ante el juez federal de aquella provincia, para solicitar que se le prestara el auxilio de la fuerza pública para tomar la inmediata posesión de la finca en cuestión.

El juez dictó una extensa resolución en la que empezaba diciendo que el Banco solicitaba sin forma de juicio que se ordenara al juez de paz de Loreto lo pusiera en posesión del terreno en cuestión, autorizándolo en caso necesario á usar de la fuerza pública, en razón de que el ocupante, señor Bravo, se había opuesto á la toma de posesión que había pretendido el escribano del establecimiento, de acuerdo con el artículo 5 del contrato de préstamo y 55 de la ley orgánica.

Agregaba el juez que el artículo 2417 del código civil, de acuerdo á las disposiciones de los artículos 17 y 18 de la Constitución Nacional, establecía que para la trasmisión de un inmueble era necesario que éste se hallase libre de toda otra posesión y sin contradictor que se opusiera á que el adquirente la tome.

Que la facultad de vender, tomar posesión á pedir la fuerza pública sin forma de juicio, otorgadas por la ley y reconocidas por la jurisprudencia en favor del Banco Hipotecario, se refería á los derechos del Banco respecto á sus deudores y causahabientes, que se leía en los artículos 50, 55 y 65 de la ley número 1804, y el Banco en tal caso no usaba de un privilegio, sino de un derecho que le acordaba el contrato que la ley le permitía celebrar con sus deudores, y que por tanto sus facultades referidas no alcanzaban á los terceros respecto á los cuales las garantías de la Constitución y concordantes del código civil imponían en todo su rigor, sin que pudieran, siquiera ser alteradas por leyes reglamentarias, fundamentos principales, por los que terminaba no haciendo lugar á lo pedido por el Banco.

Esa sentencia, después de ser confirmada por la Cámara de Apelaciones, pasó á la Suprema Corte, en grado de apelación, donde también ha sido confirmada por mayoría de votos.

Dos de los ministros del tribunal, los doctores Bunge y González del Solar, han votado en disidencia en la cuestión.

Dicen que de lo dispuesto por el artículo 55 de la ley orgánica del Banco y artículo 5 del contrato de hipoteca está facultado dicho establecimiento para tomar por sí posesión del inmueble hipotecado, que esta facultad lleva en sí la de solicitar de la autoridad competente el auxilio de su fuerza pública, pues sin ella no podría hacerse efectiva.

Que la toma de posesión no tiene por objeto el desalojo de su actual ocupante Bravo, y que cuando ese desalojo se solicite por el Banco, podrá el ocupante hacer valer los derechos que le asistan en el juicio que se promueva, pues de otro modo bastaría la simple afirmación de un tercero, hecha fuera de juicio, como sucede en el caso, para dejar sin efecto las garantías con que la ley y el contrato celebrado han querido asegurar la eficacia de los derechos del Banco, razones principales por las que los nombrados ministros votan en disidencia por la revocatoria de la resolución apelada, con declaración de que debe procederse de acuerdo con lo solicitado por el Banco.

Asuntos comerciales

Ante el juez doctor Seeber se han presentado los comerciantes J. Mallo y Cía., establecidos con un comercio de almacén en la calle Independencia número 2400, para solicitar concordato.

Manifiestan que cuentan con un activo de 9.878 pesos para responder á un pasivo de 9.207 pesos.

—Doña Amalia Pibolli, dueña de una fábrica de muebles situada en la calle Santa Fé número 2041, pide al mismo juez que decrete una reunión de acreedores, para proponer un concordato.

—Los acreedores del fallido don José Duk se reunieron ayer ante el juez doctor Castillo.

Después de leído el informe del contador, en el que aconseja que la quiebra se declare culpable y fraudulenta, se nombró liquidador al señor José Gambín.

—Ante el mismo juez se ha presentado el comerciante don Juan B. Podestá para ofrecer á sus acreedores un concordato de cinco por ciento al contado.

—El juez doctor Seeber ha señalado la audiencia del día 29 del corriente para que concurran los acreedores del concurso formado á don Apolonio Ruggero, con objeto de proceder al nombramiento de síndico liquidador.

Examen de escribano

Ante la Cámara de lo Civil ha rendido examen para obtener el título de escribano público el señor Manuel Mujica, habiendo sido aprobado por unanimidad de votos.

INSTRUCCION PÚBLICA

CONSEJO NACIONAL DE EDUCACIÓN

LAS NUEVAS ESCUELAS DE SALTA

El Consejo Nacional de Educación ha adoptado las siguientes resoluciones:

Modificar la resolución de 24 de Abril último relativa á la instalación de escuelas en la provincia de Salta, en la siguiente forma: 1o. Crear 31 escuelas nacionales que se ubicarán en los puntos expresados á continuación: Departamento Chicoana escuela número 1 Zubiría, departamento de Anta, escuelas números 1 Chañar Muyo, 3 Laguna Blanca, 4 Balbuena, 5 El Gato, 6 San Ignacio, 7 El Algarrobal, 8 Palermo, 9 Santa Ana, 10 El Yeso, 11 Entre Ríos, departamento Metán, escuelas números 12 San José de Horquera, 13 Potrero, departamento de Orán, escuelas números 14, San Andrés, 15 Santa Cruz, 16 Luna Muerta, 17 Iruguru, 18 Banda Grande, departamento de Iruya, escuelas números 19 San Isidro, 20 Higuera, 21 San Pedro, 22 San Andrés, departamento Santa Victoria, escuelas números 23 Santa Cruz, 24 Nazareno, departamento Rivadavia, escuelas números 25 Resistencia, 26 Santa Rosa, 27 La Paz, 28 Alto Verde, 29 La Unión, departamento Rosario de la Frontera, escuelas números 30 San Lorenzo, 31 Las Mercedes.

Se nombran maestros de segunda categoría para las escuelas antes indicadas, á los siguientes señores: Escuelas números 1 Irene Fernández, titular; 2 Onofre Santillán, interino; 3 Juan E. Córdoba, interino; 4 Celina G. de Sarmiento, interina; 5 Pablo E. Saravia, interino; 6 Alejandro Martínez, titular; 7 Elvira Bavio, interina; 8 Julio G. de Valdez Frías, titular; 9 José M. Heredia, interino; 10 Rafael Sorol, interino; 11 Mercedes Ortófula, titular; 12 Ernesto Falcón, interino; 18 Eduardo Falcón, interino; 14 Julián Riera, interino; 15 Domingo Tamayo, interino; 16 Mariano Santibañez, interino; 17 Eleodoro Paz, interino; 18 Manuel Agüero, interino; 19 Samuel Montellano, titular; 20 Angel J. Cano, titular; 21 Cecilio Guzmán, interino, 22 Abraham Díez, interino; 23 Federico Baures, interino; 24 Camilo Figueroa, interino; 25 Domingo Gallardo Ar

Acciones de Sutphen, para hoy, 100 á 39 40; 600 á 39.10; 400 á 39.20, y 100 á 39.10 Total, 1.000. Para fin de mes, 300 á 39 50; 400 á 39.40, y 600 á 39.30. Total, 1.300 Para fin de Setiembre, 500 á 39 90.

LETRAS Y CAMBIOS

El mercado de cambios está tranquilo y sin grandes necesidades Hay algunos giradores. Los tipos no tienen variación

Se cotizó: Londres, 48; París, 5 02 1/2; Amberes, 5.05, y Hamburgo, 4 10.

En Río cerró á 19 29/32 pesiques el cambio bancario sobre Londres. Los Bancos de la plaza giraron á 14 225 reis sobre Río. Se giró sobre Nueva York, á 104; Valparaíso, 47 5/8; Rosario, 1/2 ojos; Mendoza, 3/16 ojos; Montevideo, 1 ojos; Concordia, 1 1/2 ojos; Bahía Blanca, 1/8 ojos; Paysandú, 3 ojos. En moneda nacional; Rosario, 1/2 ojos; Mendoza, 3/16 por ciento; Bahía Blanca, 1 o oo; Salto, 1/4 por ciento; sobre Concordia, 1 1/2 ojos.

Cambio bancario á noventa días, pago en oro:

BANCOS	Inglate rra	Francia	Alema nia	Italia	España
Londres...	47 3/4	b 0(	4 07	b 00	5.53
Británico	47 3/4	4.09	4 06	4 98	—
Italia.....	47 11 16	0(	4 07 1,2	b 00	—
Español	47 11-16	4 99 1/2	4 07 1/2	4 99 1/2	5 48
Frances..	47 5/8	,00	4 08	b 00	5 50
Aleman...	47 3/4	b 00	4 07 1/2	b 00	5 50

DESCUENTOS BANCARIOS

La demanda para los descuentos tiene importancia. La tasa bancaria es de 4 1/2 á 8 1/4 ojo al año en los pagarés comerciales, y de 5 á 6 o o en las letras

REMATE DE TITULOS

El comisionista de Bolsa Pablo A Mazzini vendió ayer en remate los siguientes títulos 25 acciones del frigorífico La Blanca, á pesos 75 oro 200 de la compañía Brumado á pesos 3 80 oro; 200 de The River Plate Quebracho á pesos 5 75 á 5 60 oro, 200 de Los Barros, á pesos 2 00 oro; 100 de la segunda de Orquera á pesos 4 50 á 50 de la Rioja Auríferа, á pesos 2 oro, 100 de la privilegiada Este de Matto Grosso, á pesos 1 60 oro, 785 de San Juan de Oro núm 3 á pesos 1 00 y 1 10 oro; 500 de los laraderos de Oro en Tierra del Fuego, á pesos 5 oro; 50 de la American Quebracho, con 40 o o de peso á pesos 75 oro; 1 del Lloyd de Bahía Blanca en pesos $60 moneda nacional, 8 de Sutphen, á pesos 80 moneda nacional, y 400 de la compañía nacional de Carruajes, á pesos 5 y 5 40 moneda nacional.

CAJA DE CONVERSION

La Caja de Conversión recibió en oro pesos $ 375 16, y entregó 514 141 73 La existencia es de pesos 99 167 729 27

VALOR DE LA PROPIEDAD

Los martilleros señores Román Bravo y Cía efectuaron ayer en el hall de su casa de remates las siguientes ventas

El mercado Independencia 1193 á 1140 de 47 17 metros de frente á la primera, y por 40 62 metros de frente á la segunda, con perfico 2 805 23 metros cuadrados, vendido por orden judicial con base de $ 240 000 en $ 886 000 lo que equivale á $ 127 27 1/2 el cuadrado Compradores, señoritas Angela Núñez y María Luisa Mezquida y señor Salvador Mezquida

Casa calle Callao 1245 á 1 47, solar de 8 66 metros de frente por 41 4 metros de fondo; superficie 358 67 metros cuadrados, con base de $ 100 000 en $ 110 000, lo que equivale á $ 30 55 el metro cuadrado Compradores, señoritas Angela Núñez y María Luisa Mezquida y señor Salvador Mezquida

Casa calle Callao 1245 á 1 47, solar de 8 66 metros de frente por 41 4 metros de fondo; superficie 358 67 metros cuadrados, con base de $ 100 000 en $ 110 000, lo que equivale á $ 30 55 el metro cuadrado Compradores, señoritas Angela Núñez y María Luisa Mezquida y señor Salvador Mezquida

Casa calle Billinghurst 1645 y 1651, de 9 50 metros de frente por 42 70 de fondo superficie 408 84 metros cuadrados con base de $ 32 000 en $ 46 500, lo que equivale á $ 113 80 el metro cuadrado Comprador señor Pedro Tomás

Campo en Entre Ríos, establecimiento San Isidro de 2 leguas departamento de Colón, á 4 kilómetros de la estación María Grande y 6 de Nogoyá, propiedad de los señores Calderón y Valdés Pedro T Canale Juan Puchulu Salvador Espanola y otros, con una superficie de 5 987 hectáreas, 24 áreas y 36 centiáreas, á razón de $ 30 la hectárea Total, $ 27 502 61 El comprador, señor L R D Meara en comisión

Importan estas ventas la suma de $ 5 092 61 pesos

— Los señores V S Lobato y Cía han vendido para libre mensura la propiedad calle 11 de Septiembre compuesta de 8 66 metros de frente por 18 de fondo, lo que hace un total de 155 88 metros cuadrados, en $ 70 000 pesos m/n, lo que resulta á razón de $ 449 el metro cuadrado Compradores, señora Catalina F L de Lores

VENTA DE CAMPOS

Los señores Caseria y Peluffo Martínez han realizado las siguientes ventas

Campo en Córdoba 1480 hectáreas, 14 áreas y 81 centiáreas en el departamento de Río 4 o 14 legua al S de la estación Bustinza (F C C A) Andanti con M Ramos, compañía de Tierras de C A, á Vicente M Pegatti y Sotelo Ituño, al precio de $ 81 la hectárea, ó sea $ 118 522 87 Comprador, señor Vicente Sánchez

Campo en San Pedro provincia de Buenos Aires, 84 hectáreas, 61 áreas y 48 centiáreas á cuatro leguas al S O de la estación San Pedro y al S de la estación Castro Unidando al N con el arroyo del Tala y con M O Morton por los otros tres costados, al precio de $ 215 la hectárea, ó sea $ 18 .17 05 Comprador señor Ramón Serrano Unipersonal

Importan estas ventas $ 137 040 85

PRODUCTOS AGROPECUARIOS

PRECIOS CORRIENTES

COTIZACIONES DE CEREALES

La comisión de corredores de la Bolsa de Comercio dió en su pizarra los siguientes precios de día: trigo barletta $ 0 00 trigo á pan $ 0 77; lino, $ 0 0 de materias extrañas, á 0 50, y maíz amarillo, á 4 35

Han entrado hoy al mercado de cereales del Once 8 482 bolsas maíz, 1 000 id trigo, 600 id alpiste, 1 000 id 261 id lino, 850 id harina, 190 atados paja, 34 bolsas afrecho grasa 684 id avena, 400 id afrecho, 850 fardos pasto

Ventas de ayer

Trigo barletta 500 bolsas especial á $ 7 10 0 50 id superior á 6 90, 100 á 6 80 100 id regular á 6 80, 445 á 6 70 112 id inferior á $ 6 50, 610 id en San á $ 7 10, 120 á 6 50, 300 á 6 40, 1 087 id en dársena depósito á 6 90

Trigo húngaro 1 200 bolsas superior á $ 6 80, 500 id bueno á 6 50, 1 217 id en dársena depósito á 6 20

Trigo húngaro y barletta 130 bolsas superior á $ 6 60

Maíz morocho 310 bolsas en Once á $ 4 50, 120 á 4 70, 610 á 4 55, 300 á 4 40, 2 715 á 4 40, 240 á 4 40 600 id en dársena depósito á 4 30

Maíz amarillo 370 bolsas en Once á $ 4 50, 317 á 4 50, 150 á 4 50 500 á 4 50, 300 á 4 50, 250 á 4 50, 385 á 4 50, 200 á 4 50 120 á 4 50, 160 á 4 50, 630 á 4 40, 800 á 4 50, 250 á 4 40, 240 á 4 40 240 á 4 40 600 á 4 40, 120 á 4 35, 557 á 4 35, 240 á 4 30

Maíz amarillo y morocho 450 bolsas á $ 4 50

Maíz colorado 223 bolsas á $ 4 40

Avena 246 bolsas á $ 6 20 67 id á 6 15 á 6 50, 400 á 5 50, 60 á 5 75

Alpiste—255 bolsas á $ 7 10

Pasos generales—De $ 25 á $ 61

MERCADO CENTRAL DE FRUTOS

Entraron ayer á este mercado 53 vagones con los siguientes frutos, de 421 bultos de lana 2 618 atados de cueros lanares, 3 103 cueros vacunos, 440 cueros de potro, 34 atados de cueros varios, 70 bultos cerda, 4 bultos de plumas, 40 cascos grasa

Ventas de ayer

Lanares—23.000 kilos estación consumo á $ 1 12, 1 10, 1 07, 1 04, 1 01 0 97 0 96 0 92, 0 91, 0 90, 0 81, 0 80, 0 73; 25 000 id desecho á $ 0 82 0 80 0 0, 0 77 0 81 0 71, 0 67, 0 66, 0 62, 0 61, 0 60 0 58, 0 50, 0 43

Corderitos 310 docenas á $ 3 70 4 50 3 40

Vacunos 2 500 cueros á $ 11 40, 11 30, 11 20, 11 10, 11, 10 90, 10 80, 10 70

Becerros 400 cueros á $ 10 70, 10 60, 10 50 10 40

Potros 310 cueros á $ 7 40, 7 30 7 20 7

Cerda 1 200 kilos á $ 15, 14.50, 13 50, 13, 12.50, 12, 11, 10.

Mercados de ganados

EN LINIERS

Durante toda la presente semana ha reinado constantemente en el mercado activísimo interés por las diferentes clases de ganado sin distinción alguna

Las entradas no han sido tan ilimitadas, pues en conjunto arrojaron un promedio de más de 1.800 cabezas diarias

Sin embargo, la necesidad va siendo mayor y de ahí que en algunos días la demanda superara en mucho á la oferta, motivo por el cual, según se habrá visto en nuestro resumen general del movimiento del mercado, lo diariamente publicamos en la sección correspondiente, los precios que se han obtenido resultaron excepcionalmente elevados, igual en la tendencias generales como en el ganado especial

Esta alza de que hablamos, casi desconocida en esta plaza, se ha hecho efectiva, tanto en novillos como en vacas y demás clases de ganado y mayormente sensible aún, en ternetas en general, cuyos precios son extraordinarios

No es probable que las cotizaciones experimenten por ahora descenso alguno de importancia, porque aun cuando la afluencia de ganado aumentara, los precios se sostendrían igualmente, pues como decimos más arriba la necesidad va siendo mucho mayor

Entraron ayer á este mercado 1 406 animales á la siguiente consignación: á Salaberry, L y B, de La Plata 100, Junín 33, San Vicente 47, Luján 68, Rodríguez 99, Matanza 10, S Martín 56; á J Anasagasti hijo, de Navarro 100; á A Lartigau y Cía de Cañuelas 50; á L Lynch y Cía, de Cañuelas 90, Lincoln 34; á G Amanza, de Pilar 47, B de Julio 16; á C de Hacendados, de San Vicente 60; á S Unzué é hijos, de Brandsen 54; á A Ceballos y Cía de Bragado 32 Brandsen 51 á Suntumarina é hijos, de Mitre 27 á Córdoba y Dórrega, de D de la Cruz 50 id 73, á Méndez T y Cía, de Villegas 36; á J Brassey y Cía de Villegas 18, á A Llamos Massini de 25 de Mayo 146; á D Baillant y Cía, de 9 de Julio 20; á L Struyck y Cía, de Córdoba 30; á I J Gagliolo, de Lincoln 20, á P y A Lanusse, de 25 de Mayo 60

Ventas de ayer

Bueyes

10 capones á un promedio de $ 0 00 Amarra
2 " " " 0 00 A Ll Massini
6 " " " 0 00 A un mismo

Novillos

7 mestizos capones á $ 0 00 Salaberry
32 " " " 0 00 A Ceballos y
3 " " " 0 00 A Unzué
16 " " " 0 00 A Unzué
60 capones de varias clases " " Encabezados
17 " " " " J B Haseey y
11 " " " " A Llamos
1 " " " " Salaberry
9 " " " " A Llamos
22 " " " " Salaberry
24 " " " " A Llamos
6 " " " " A Llamos
16 " " " " A Llamos
8 " " " " A Llamos
28 " " " " Salaberry
30 " " " " Salaberry
6 " " " " Salaberry
11 " " " " Salaberry
24 " " " " Salaberry
60 " " " " Salaberry
20 " " " " Salaberry
21 " " " " Salaberry
70 " " " " Salaberry
70 " " " " Salaberry
40 " " " " Salaberry
8 " " " " Salaberry
24 " " " " Salaberry

Vacas

2 mestizas capones á $ 0 00 Amarra
2 " " " 0 00 A Ll Massini
1 " " " 0 00 A Unzué
11 " " " 0 00 Salaberry
2 " " " 0 00 Salaberry
4 " " " 0 00 Salaberry
8 " " " 0 00 Salaberry
1 " " " 0 00 Salaberry
4 " " " 0 00 Salaberry
4 novillas capones á 0 00 Salaberry
13 " " " 0 00 Salaberry
12 " " " 0 00 Salaberry
1 " " " 0 00 Salaberry
1 " " " 0 00 Salaberry
1

ULYSSE NARDIN

EL RELOJ MAS PERFECTO QUE SE FABRICA
EL QUE TRIUNFA EN TODOS LOS CONCURSOS
EL MAS CONOCIDO EN TODO EL ORBE
EL DE MARCHA JAMAS INALTERABLE
EL DE ABSOLUTA CONFIANZA
EL DE FAMA MUNDIAL

De acero á níquel á vidrio	$ 22	De plata á vierro	$ 28
» con escudo de oro, á vidrio,	» 24	» 3 tapas	» 30
» á níquel, 3 tapas	» 28	» artísticos, á vidrio	» 30
» con escudo de oro, 3 tapas,	30	» » 3 tapas	» 35

De oro desde $ 120

VARIEDAD EN CRONOMETROS, CRONOGRAFOS Y REPETICION

Se venden garantidos y se envían francos de porte á cualquier punto de la República, previa remisión de su importe

ESCASANY Hermanos

IMPORTADORES

Calle Florida 84—88 BUENOS AIRES *Perú esq. Rivadavia*

GRATIS

Para vulgarizar nuestros magníficos retratos dentro las Repúblicas Latinas y Americanas la **Sociedad Artística de Retratos de París** hará á cada lector y abonado un hermoso retrato terminado al lapiz carbon, tamaño 40x50 cent., y de un parecido perfecto con el original, **ABSOLUTAMENTE POR NADA,** con tal que el destinatario de ese hermoso retrato, recomiende nuestra Sociedad á sus parientes y amigos. Para aprovechar este ofrecimiento extraordinario, basta mandarnos una fotografía de Vd., mismo ó de un miembro cualquiera de su familia, viviente ó fallecido y escribir **muy legiblemente su nombre y direccion al dorso de dicha fotografía** al mandarla por correo con el cupón más abajo recortado á Monsieur A. TANQUEREY, Directeur de la Société Artistique de Portraits, *23, rue de Hambourg, Paris (France).*

ATESTACIONES

Buenos-Aires, 29 de Mayo 1903

Distinguido Señor

Al primer momento de recibir el retrato al lapiz que Vd. gentilmente se sirvió ofrecerme, fuí comunicarle á Vd. mis sinceras gracias por su amabilidad; no permitió otra cosa, pero pasado ese entusiasmo pensé que debia dar la opinión de algunas personas más, para tener mayor fundamento tranmitir á Vd. el elogio que este trabajo merecía según la mia

Quiso la casualidad que en mi casa un dia fuera de mis relaciones me viera y presentando el retrato remitido por Vd. á la consideración de todos ellos, quedando pasmado por las mismas, felicitaron ampliamente por lo exacto del parecido y lo bien terminado del trabajo.

A pedido de algunos de ellos y mio tambien me permito solicitarle quiera remitirme los precios de cada retrato para tener la intención de obsequiar con moderadas, mandar retratos de su familia — Muy agradecido quedo en espera de su contestacion.

Su atento y SS

FRANCISCO D. CECERI

San Martin 978 (Buenos-Aires).

Oh!... es mi mamita!...

Buenos Aires, 16 de Junio 1903

Señor A Tanqueray

La dirijo la presente para acusarle recibo del retrato del cual estoy sumamente contento y agradecido, pues es de un parecido sin igual, en que tomaré en cuenta para recomendarlo á todos los personas que lo crean desearía si no le es molestia tuviera á bien hacerme cuanto podria costar un retratito las mismas dimensiones pues deseara sacar si da mi señora esposa

En tal espera me suscribo de Vd. atento y SS. AUGUSTO PASTOR ESTEVEZ. Comisionista Público, Martillero Público.

Membresia 184 Buenos-Aires.

Santa Fé 10 de Agosto 1903

Muy Señor mio

Me es grato manifestarle á Vd mi vivo agradecimiento por el retrato amplificado á lapiz que la fotografía que remití á la Sociedad bajo su acertada dirección. La gracia y inventiva de la ejecución y la perfecta parecido con el original han sobrepasado mis esperanzas.

Varias personas amigas que vieron su hermoso trabajo me encargaron de preguntarle el costo de un retrato del mismo tamaño.

Espero que sera esta contestación quedo de Vd. atmo y SS

9de Julio 1917 (Rodeo) Santa Fé.

El detentor de este cupón especial, tiene derecho á un Magnífico Retrato, terminado al lapiz carbón de un tamaño de 40x50 cent., ABSOLUTAMENTE POR NADA.

Se ruega escribir su nombre y dirección más abajo, mandarnos el presente cupón recortado con su fotografía, á nuestros talleres, 23, rue de Hambourg, Paris.

Apellido y nombre

Calle y número

Ciudad

Provincia

A. TANQUEREY,
Director.

VINO Y JARABE DE DUSART

El *Lacto-Fosfato de cal* contenido en el VINO y JARABE de DUSART es un reparador de los mas enérgicos. Afianza y endurece los huesos de los niños *raquíticos*, evita el torcimiento de las piernas, devuelve el vigor y la actividad á los *adolescentes* decaidos y linfáticos, y á los que estan privados de apetito, fatigados por un crecimiento muy rápido ó los estudios.

Las mujeres *embarazadas* que recurren al VINO ó JARABE de DUSART soportan su estado sin fatiga alguna, sin vómitos y dan á luz criaturas robustas.

El *Lacto-fosfato de cal* dado á las nodrizas enriquece su leche, reserva y cura á los ninos de desarreglos intestinales y de las enfermedades de desarrollo. Con su benéfica influencia, la *dentición* se efectua sin cansancio ni convulsiones.

PARIS, 8, rue Vivienne, *y en todas las Farmacias.*

¡GOTA • REUMATISMO!

COLCHIFLOR

Preparado por la Fórmula del

Dr DEBOUT d'ESTRÉES, *de CONTREXEVILLA*

Este medicamento preparado con las flores frescas de colchico, que se presenta en cápsulas exactamente dosificadas y de conservación perfecta, constituye el especifico más heróico de la *Gota* y del *Reumatismo*. Ensayado en la clientela de varios médicos ilustres, ha dado siempre resultados excelentes y constantes.

PARIS, 8, rue Vivienne, y todas las Farmacias.

CURA GARANTIZADA PARA LAS ALMORRANAS

SIMPLES y SANGRANTES, EXTERIORES y con picazon. Los boticarios devolverán el dinero, si el UNGUENTO de PAZO deja de curar cualquier caso, por rebelde que sea en 6 á 14 dias. La primera aplicacion dá alivio y sosiego. Si el boticario no lo tiene, envienos el equivalente á 50 cts. oro americano, en sellos de correo, y se enviará franqueado por

PARIS MEDICINE CO., 562-Moreno-566, Buenos Aires.

PARA CURAR UN RESFRIADO EN UN DIA

todo el mundo toma el LAXATIVO BROMO-QUININA (*Pastillas.*)

Los boticarios devolverán el dinero si deja de curar La firma de E. W GROVE se halla en cada cajita.

PARIS MEDICINE CO., 562-Moreno-566, Buenos Aires.

SANATORIO

MEDICO-QUIRURGICO

VIAMONTE NUM. 1523

Dirigido por los doctores Sommer, Francisco Jones y A. J. Medina. Se reciben enfermos internos, los que podrán ser asistidos á voluntad por facultativos extraños á la casa.

Dr. Figueroa

Enfermedades intestinales, estómago y abdomen.—Tratamiento radical de las Hemorroides.—Tucuman 840 de 2 á 5 p. m.

Dr. RUIZ GUTIERREZ

Ha vuelto de su viaje á Europa, donde ha estudiado los principales clínicos en hospitales de la dirección de su Instituto y consultorio médico con nuevos aparatos eléctricos para la curación de las enfermedades nerviosas y de la piel, matriz, vejiga, riñones y afecciones nerviosas. Tratamiento moderno para la curación del cáncer y lupus. Consultas: de 9 á 11 de 2 á 5 y de 7 á 8.—CANGALLO 1466. v23

Dr. COBOS

Se dirige por correo del Hospital San Juan de Dios, de Montevideo, á los enfermos de la piel, sangre y enfermedades secretas. Consultas de 2 á 5 p. m. Cangallo 1466.

Dres. Ongaro Hnos., cirujanos dentistas

Especialidad en dentaduras de puente *ULTIMO SISTEMA* CON DOS CIENTOS DE ORO en Exposición de SAN LUIS (Norte América), otorgado con privilegio de la inamovilidad. Locales con la mas moderna instalaciones sin dolor.

Unico anestésico completamente inofensivo. Avenida de Mayo 1111, Buenos Aires. Andes 906, Montevideo.

E. S. ZEBALLOS

Atiende personalmente el estudio de abogado de los doctores Zeballos y Castro, Victoria 536, de 10 a. m. á 5 p. m.

AVISOS FUNEBRES

ELBA PEREZ — q. e. p. d.—Falleció el 17 de Agosto de 1906.—Sus hermanos Servanda, Elisa, Anibal, Carlos y demás deudos, invitan á sus relaciones á acompañar los restos de la extinta al cementerio del Oeste hoy sábado 18 á las 3 p. m. Unica invitación. El duelo se despide por tarjeta. Casa mortuoria, Constitución 2039. Nota: carruajes hasta las 2.30 p. m. en la empresa Lázaro Costa y Cía., Rioja 280.

MARIA ANGELA GROSSO.—q. e. p. d.—Falleció el 17 de Agosto de 1906.—Sus padres Tomás Grosso y María Cogorno de Grosso, sus hermanos Rosa, Tomás, Amelia, Celestina, Ricardo y Luis Estanislao Grosso, sus tíos primos y demás deudos, invitan á sus relaciones á acompañar los restos de la extinta al cementerio del Oeste hoy sábado 18 á las 10 a. m. Unica invitación. El duelo se despedirá por tarjeta. Casa mortuoria Bocdo 304. Nota. Carruajes hasta las 9.30 a. m en la empresa Lázaro Costa y Cía, Rioja 280.

JOSE MARIA CARBALLO.—q. e. p. d. —Falleció el 16 de Agosto de 1906.—Josefa Lin del C. de Carballo, madre; Tomasa García del Corro abuela, María C. de Goyena, Tomasa y Rosario hermanas, sobrinas y demás deudos, invitan á sus relaciones quieran acompañar sus restos mortales hoy sábado 18 á las 10 a. m. En la iglesia del Pilar se dirá una misa de cuerpo presente á las 10.30 a. m. El duelo se despedirá por tarjeta. Unica invitación. Casa mortuoria Chacabuco 1041. Carruajes en la casa Mitre hasta las 9.45 a. m.

JOSE MARIA CARBALLO.—q. e. p. d. —Falleció el 16 de Agosto de 1906.—Angel Estrada y Cía., y sus compañeros de tareas, invitan á sus relaciones á acompañar los restos del extinto al cementerio del Norte, hoy sábado 18 á las 10 a. m. En la iglesia del Pilar se dirá una misa de cuerpo presente á las 10.30 a. m. El duelo se despedirá por tarjeta. Casa mortuoria Chacabuco 1041.

JOSE ALFREDO —q. e. p. d.—Falleció el 17 de Agosto de 1906.—Su esposa Alicia Hou de Alfredo, su madre política Lucia Hou, sus hermanos Honorio, Juan y Próspero Hou, María Luisa H. de Algelert, María C. de Roberto, Berta Lecsona de Hou y María Elvira de Hou, Lauseutes y demás deudos, invitan á sus relaciones á acompañar los restos del extinto al cementerio del Oeste, hoy sábado 18 á las 2.30 p m. El duelo se despide por tarjeta. Unica invitación. Casa mortuoria, Santiago del Estero 1823. Nota: Carruajes en la empresa de Gini Hnos. y Cía. Buen Orden esquina Estados Unidos y Lores 1832.

VICTORIA BOTTO DE MARINI—q. e. p. d.—Falleció el 17 de Agosto de 1906 — Su esposo Félix Marini, sus hijos Domingo Eugenio, Félix Manuel, Victoria Flora, Alejandro Rodolfo y Juan Carlos, su señora madre María B. de Botto, sus hermanos Arturo, Carlos, Emilia y Alejandro (ausente) sus tíos, sus padres y hermanos políticos y demás deudos, invitan á sus relaciones á acompañar los restos de dicha finada al cementerio del Norte, hoy sábado 18 del corriente á las 3.30 p. m. El duelo se despide por tarjeta Unica invitación. Casa mortuoria, Coronel Dina 2110 Nota. Habrá carruajes en la empresa de Juan Bautista Spallarossa, Ascuénaga 940|46.

MANINA Z. DE ALONSO q. e. p. d.— Falleció en el pueblo de San Martín (Buenos Aires) el 17 de Agosto de 1906.—Su esposo Mauricio Alonso, sus hijos Herminia, Elcira, Mauricio, Delvia, Carlos y Edundo, sus hermanos Teodora Z. de Dina, Severa Z. de Pintos, Felisa Z. de Dilarce, Olegaria Z. de González, Juan Zanabado (auvente), sus hermanos políticos, sobrinos y demás deudos. Invitan á sus relaciones á acompañar los restos de la extinta al cementerio de la localidad hoy sábado 18 de Agosto á las 3 p. m El duelo se despide por tarjeta Se ruega no enviar coronas, San Martín Agosto 17 de 1906.

FORTUNATO GALLI.—q. e. p. d.—Falleció el 17 de Agosto de 1906.—Ambrosia Colombo de Galli esposa, sus hijos Anunciada, Cármen y Luis de Rattaro, María Rosa de Giancuia y Teresa G de Musso, sus hijos políticos Alejandro Rattaro, Angel Giancola y Juan Musso, sus nietos, hermana Filomena G de Galli, sobrinos, primos y demás deudos invitan á sus relaciones se dignen á acompañar los restos del extinto al cementerio del Oeste el dia de hoy á salida de la casa mortuoria Unica invitación. El duelo se despedirá por tarjeta. Se ruega no enviar coronas. Casa mortuoria, Rivadavia 5078 Nota. Carruajes disponibles en las casas de Manuel y Esteban A. Costa, Rioja 170 y Cabildo 1060.

CORINA VILLANUEVA DE SOUTOMAYOR —q. e. p. d.—Falleció el 17 de Agosto de 1906, confortada con todos los auxilios de la Santa Religión—Sus restos serán depositados en el cementerio del Norte, el 19 del corriente. En la iglesia de San Miguel Arcángel se dirá una misa de cuerpo presente, á las 10 a. m Se ruega no enviar coronas Casa mortuoria, Bartolomé Mitre 1243.—Nota: Carruajes en la empresa de Iribarne y Cía. v19

MARIA LAVIE DE ARNABOLDI— q. e. p. d Falleció el 17 de Agosto de 1906. —Sus hijos Julio, María Luisa Sara y Olimpia, sus hijos políticos Pedro Polito y Rafaina López, sus abuelos Juan Lavie y Catalina Lamothe (ausentes), y hermana María Ana L. de Rodríguez, su cuñado y sobrinos invitan á sus relaciones quieran acompañar los restos de la extinta al cementerio del Oeste, hoy sábado 18 á las 9 a. m Favor que agradecerán El duelo se despide por tarjeta. Casa mortuoria, Cerrito 1020. Nota. En la casa Prio, Libertad 968, habrá carruajes. 1p

VICENTE ECHANDI é. e. p. d Falleció el 16 de Agosto de 1906 Su esposa María S de Echandi sus hijas Adela y Rosa Grezebin, María é Isabel, su hijo político Alberto Grezebin y demás deudos, invitan á sus relaciones quieran asistir á las misas de cabo de año que por el eterno descanso de su alma se dirán en la iglesia de la Inmaculada Concepción el dia 20 del corriente de 8 á 10 a. m. El duelo se despedirá por tarjeta. v20

MARIA CHARLONE DE CORROTTO— q. e. p. d Falleció el 20 de Agosto de 1903 Su hija Margarita Corrotto, su hermana Ana Charlone de Linari, y demás deudos, invitan á sus relaciones á las misas que por el eterno descanso de su alma se celebrarán el Lunes 20 á las 10 a. m. en la iglesia de Nuestra Señora del Pilar (Recoleta) Favor á que quedarán agradecidos Tal es invitación v20

CARLOS DECHER q. e. p. d.—Falleció el 22 de Agosto de 1905.—Su esposa Sara Duprez de Decher, sus hijos, su señora madre Estanislada D. de Decher, sus hermanos, su madre política Emilia B. de Orquera, hermanos políticos, sobrinos y demás deudos, invitan á sus relaciones á las misas que por el eterno descanso de su alma se celebrarán en la iglesia de Nuestra Señora de la Merced el lunes 20 de Agosto de 7 1|2 á 10 1|2 de la mañana. Favor que agradecerán. La familia asistirá á la última misa.

CIRIANA MIGUEZ DE RIOFRÍO— q. e. p. d.—Falleció el 19 de Agosto de 1906.—Su hija Segunda Riofrío de González, su hijo político Bernardino González, nietos, biznietos y demás deudos, invitan á sus relaciones á las misas que por el eterno descanso de su alma se dirán en la iglesia del Pilar el lunes 20 de Agosto de 9 á 9 1|2 a. m. La familia asistirá á la última misa. v20

PEDRO TAPELLA—q. e. p. d.—Falleció el 20 de Agosto de 1899.—Su esposa Emilia R. de Tapella, sus hijos, hijos políticos, nietos, sobrinos y demás deudos, ruegan á sus relaciones se dignen acompañarlos á rogar á Dios en las misas que por el eterno descanso de su alma se oficiarán en la iglesia de Nuestra Señora de Balvanera el lunes 20 de Agosto á las 10. Favor á que quedarán reconocidos. v20

FANNY HERMITTE DE AUBEY—q. e. p. d.—Falleció el 3 de Agosto de 1906.—Su esposo Alfonso Aubey, sus hijas María Isabel A. de Rauschert, Berta A. de Pastorini y Alberto M. Aubry, sus hijos políticos Adriano Rauschert, Gaspar Pastorino, sus hermanos Guillermo, Luis, Juan Bautista y Mario Hermitte, su nieta, sobrinos y demás deudos invitan á sus relaciones al funeral que por el eterno descanso de su alma se celebrará en la iglesia de Balvanera, el lunes 20 del corriente, á las 11 a. m. El duelo se despedirá por tarjeta. Unica invitación. v22

VICTORIA BOTTO DE MARINI—q. e. p. d —Falleció el 17 de Agosto de 1906 — Su esposo Félix Marini, sus hijos Domingo Eugenio, Félix Manuel, Victoria Flora, Alejandro Rodolfo y Juan Carlos, su señora madre María B. de Botto, sus hermanos Arturo, Carlos, Emilia y Alejandro (ausente) sus tíos, sus padres y hermanos políticos y demás deudos, invitan á sus relaciones á acompañar los restos de dicha finada al cementerio del Norte, hoy sábado 18 del corriente á las 3 30 p. m. El duelo se despide por tarjeta Unica invitación. Casa mortuoria, Coronel Dina 2110 Nota. Habrá carruajes en la empresa de Juan Bautista Spallarossa, Ascuénaga 940|46.

MANINA Z. DE ALONSO q. e. p. d.— Falleció en el pueblo de San Martín (Buenos Aires) el 17 de Agosto de 1906.—Su esposo Mauricio Alonso, sus hijos Herminia, Elcira, Mauricio, Delvia, Carlos y Edundo, sus hermanos Teodora Z. de Dina, Severa Z. de Pintos, Felisa Z. de Dilarce, Olegaria Z. de González, Juan Zanabado (auvente), sus hermanos políticos, sobrinos y demás deudos. Invitan á sus relaciones á acompañar los restos de la extinta al cementerio de la localidad hoy sábado 18 de Agosto á las 3 p. m El duelo se despide por tarjeta Se ruega no enviar coronas, San Martín Agosto 17 de 1906.

FORTUNATO GALLI.—q. e. p. d.—Falleció el 17 de Agosto de 1906.—Ambrosia Colombo de Galli esposa, sus hijos Anunciada, Cármen y Luis de Rattaro, María Rosa de Giancuia y Teresa G de Musso, sus hijos políticos Alejandro Rattaro, Angel Giancola y Juan Musso, sus nietos, hermana Filomena G de Galli, sobrinos, primos y demás deudos invitan á sus relaciones se dignen á acompañar los restos del extinto al cementerio del Oeste el dia de hoy á salida de la casa mortuoria Unica invitación. El duelo se despedirá por tarjeta. Se ruega no enviar coronas. Casa mortuoria, Rivadavia 5078 Nota. Carruajes disponibles en las casas de Manuel y Esteban A. Costa, Rioja 170 y Cabildo 1060.

CORINA VILLANUEVA DE SOUTOMAYOR —q. e. p. d.—Falleció el 17 de Agosto de 1906, confortada con todos los auxilios de la Santa Religión—Sus restos serán depositados en el cementerio del Norte, el 19 del corriente. En la iglesia de San Miguel Arcángel se dirá una misa de cuerpo presente, á las 10 a. m Se ruega no enviar coronas Casa mortuoria, Bartolomé Mitre 1243.—Nota: Carruajes en la empresa de Iribarne y Cía. v19

MARIA LAVIE DE ARNABOLDI— q. e. p. d Falleció el 17 de Agosto de 1906. —Sus hijos Julio, María Luisa Sara y Olimpia, sus hijos políticos Pedro Polito y Rafaina López, sus abuelos Juan Lavie y Catalina Lamothe (ausentes), y hermana María Ana L. de Rodríguez, su cuñado y sobrinos invitan á sus relaciones quieran acompañar los restos de la extinta al cementerio del Oeste, hoy sábado 18 á las 9 a. m Favor que agradecerán El duelo se despide por tarjeta. Casa mortuoria, Cerrito 1020. Nota. En la casa Prio, Libertad 968, habrá carruajes. 1p

VICENTE ECHANDI é. e. p. d Falleció el 16 de Agosto de 1903 Su esposa María S de Echandi sus hijas Adela y Rosa Grezebin, María é Isabel, su hijo político Alberto Grezebin y demás deudos, invitan á sus relaciones quieran asistir á las misas de cabo de año que por el eterno descanso de su alma se dirán en la iglesia de la Inmaculada Concepción el dia 20 del corriente de 8 á 10 a. m. El duelo se despedirá por tarjeta. v20

MARIA CHARLONE DE CORROTTO— q. e. p. d Falleció el 20 de Agosto de 1903 Su hija Margarita Corrotto, su hermana Ana Charlone de Linari, y demás deudos, invitan á sus relaciones á las misas que por el eterno descanso de su alma se celebrarán el Lunes 20 á las 10 a. m. en la iglesia de Nuestra Señora del Pilar (Recoleta) Favor á que quedarán agradecidos Tal es invitación v20

CARLOS DECHER q. e. p. d.—Falleció el 22 de Agosto de 1905.—Su esposa Sara Duprez de Decher, sus hijos, su señora madre Estanislada D. de Decher, sus hermanos, su madre política Emilia B. de Orquera, hermanos políticos, sobrinos y demás deudos, invitan á sus relaciones á las misas que por el eterno descanso de su alma se celebrarán en la iglesia de Nuestra Señora de la Merced el lunes 20 de Agosto de 7 1|2 á 10 1|2 de la mañana. Favor que agradecerán. La familia asistirá á la última misa.

CIRIANA MIGUEZ DE RIOFRÍO— q. e. p. d.—Falleció el 19 de Agosto de 1906.—Su hija Segunda Riofrío de González, su hijo político Bernardino González, nietos, biznietos y demás deudos, invitan á sus relaciones á las misas que por el eterno descanso de su alma se dirán en la iglesia del Pilar el lunes 20 de Agosto de 9 á 9 1|2 a. m. La familia asistirá á la última misa. v20

PEDRO TAPELLA—q. e. p. d.—Falleció el 20 de Agosto de 1899.—Su esposa Emilia R. de Tapella, sus hijos, hijos políticos, nietos, sobrinos y demás deudos, ruegan á sus relaciones se dignen acompañarlos á rogar á Dios en las misas que por el eterno descanso de su alma se oficiarán en la iglesia de Nuestra Señora de Balvanera el lunes 20 de Agosto á las 10. Favor á que quedarán reconocidos. v20

FANNY HERMITTE DE AUBEY—q. e. p. d.—Falleció el 3 de Agosto de 1906.—Su esposo Alfonso Aubey, sus hijas María Isabel A. de Rauschert, Berta A. de Pastorini y Alberto M. Aubry, sus hijos políticos Adriano Rauschert, Gaspar Pastorino, sus hermanos Guillermo, Luis, Juan Bautista y Mario Hermitte, su nieta, sobrinos y demás deudos invitan á sus relaciones al funeral que por el eterno descanso de su alma se celebrará en la iglesia de Balvanera, el lunes 20 del corriente, á las 11 a. m. El duelo se despedirá por tarjeta. Unica invitación. v22

DELIA ALZAGA DE WILLIAMS—q. e. p. d.—Falleció el 19 de Agosto de 1905. —Por el eterno descanso de su alma, se celebrarán misas en la iglesia de N. Señora de la Merced, el Sábado 18 del corriente de 7 á 10 1|2 a. m. La familia asistirá á esta última. v18

ANTONIO DEL VISO—q. e. p. d.—Falleció el 13 de Agosto de 1906.—Clementina Crespo de del Viso, madre; sus hermanos José (ausentes), Clementina del Viso de Carmona y Felipe; sus hermanos y hermanas políticas María Teresa Torres (ausente), Anibal Carmona (ausente) y Cristina Villar de del Viso y demás deudos, invitan á sus relaciones al funeral que, por el descanso de su alma se celebrará en la iglesia de la Merced, el lunes 20 de Agosto, á las 11 a. m. v20

PEDRO B. BARNETCHE—q. e. p. d.—Falleció el 20 de Julio de 1906.—Su esposa Elida R. de Barnetche, sus hijas Elida María Ignacia, su madre política Andrea R. de Resával, hermanos y hermanos políticos y demás deudos, ruegan á sus relaciones quieran acompañarlos á rogar á Dios por el eterno descanso de su alma. Las misas se celebrarán en la iglesia de San Ignacio el sábado 18 de Agosto de 8 á 10. La familia asistirá á la última misa. El duelo se despedirá por tarjeta. Favor que agradecerán eternamente. v18

FRANCISCO GREGORI—q. e. p. d.—Falleció en Buenos Aires el 18 de Julio de 1906.—Confortado con los auxilios de la santa religión.—Su esposa Margarita S. de Gregori, sus hijos, hijos políticos, nietos y demás deudos, invitan á sus relaciones á las misas que por el eterno descanso de su alma se celebrarán el sábado 18 de 7 á 10 a. m. en la capilla de Nuestra Señora de la Piedad, en Temperley. Favor que agradecerán. La familia asistirá á la misa de 10. v18

TOMAS H. BRION—q. e. p. d.—Falleció el 25 de Julio de 1906.—Confortado con los auxilios de la religión.—Fanny M. de Brión madre, sus hermanos Ramón, Enrique, Horacio (ausente), Manuel y Dora, abuelos, tíos y demás deudos, invitan á sus relaciones á las misas que por el eterno descanso de su alma se celebrarán en la capilla de las Victorias el sábado 18 de Agosto, á las 9 a. m. El duelo se despedirá por tarjeta. v18

FRANCISCO J. ARGNERICH—q. e. p. d.—Falleció el 18 de Agosto de 1906.—Se dirán misas por el alma de dicho finado el 19 de Agosto en el santuario de San Jose.

EDUARDO CASEY.—q. e. p. d.—Falleció el 23 de Julio de 1906.—Sus hijos Angela C. de Duggan, Elena, Lily y Vicente, su madre María O'Neill de Casey, su hijo político Julián Duggan, sus hermanos y demás familia, invitan á sus relaciones al funeral, que en sufragio de su alma se celebrará en la iglesia de la Santa Cruz, (Estados Unidos esquina General Urquiza) el miércoles 22 del corriente á las 10 a. m. El duelo se despedirá por tarjeta. v22

DELIA ALZAGA DE WILLIAMS—q. e. p. d.—Falleció el 19 de Agosto de 1905. —Por el eterno descanso de su alma, se celebrarán misas en la iglesia de N. Señora de la Merced, el Sábado 18 del corriente de 7 á 10 1|2 a. m. La familia asistirá á esta última. v18

SECCIÓN REMATES

Roman Bravo y Cía.

Día por día

SÁBADO

EN NUESTRO PATIO

CAMPO EN NEUQUEN

20.000 hectáreas en lotes. Sección 33, fracción C, lotes 7 y 8. Base, $ 3 hectárea.

CAMPO EN NEUQUEN

5000 hectáreas, sección 34, fracción B, mitad Sur del lote 5. Judicial. Sin base.

CAMPO EN NEUQUEN

4000 hectáreas en la sección 33, fracción C, parte Sur del lote 23, Sin base.

EN SANTIAGO DEL ESTERO

16.072 hectáreas en 4 lotes. A 5 leguas al O. de la estación y colonia Arrufó. Base, $ 2.50 hectárea

EN SANTIAGO DEL ESTERO

1412 hectáreas en el departamento Loreto. Base, $ 3 la hectárea

A LAS 2 P. M.

Román Bravo & Cía.

AVISOS DE HOY

CALLAO ESQUINA CUYO

Frentes norte y Oeste. La más brillante situación de la gran avenida. El único edificio antiguo en medio de los magníficos palacios que se levantan á su alrededor. Base 100.000 $

El MARTES 14 de Setiembre á las 2 p. m., en el hall de nuestra casa, 351 San Martín 361, 4 varas á Callao, 47 varas 60 á Cuyo y 12 en el contrafrente Este. Después detalles. ROMAN BRAVO y Cía. 1p

CALLAO 146. — JUDICIAL

Notable casa-habitación. Tres pisos, construídos con el lujo y esplendor de un palacio. Realmente una casa para vivir; estilo elegante, admirable distribución Juez De Ernesto Quesada, (secretaría Perinlault). Testamentaria de D. Marcelino Davel Base 70.000 $

El MIERCOLES 5 de Setiembre á las 3 p. m. en nuestra casa, 351 San Martín 361. 7m67 (18m75) por 33m41 (33m47), teniendo en el costado Norte á los 21m21 (24v40) del frente un martillo en contra de 0m65 (0v75) por 12m20 (14v68). Contrafrente 6m02 (8 varas) Planta baja: hall con pinturas artísticas, sala, antesala, comedor, ante-comedor, despensa, cocina con económica y azulejos, carbonera, pileta y dependencias; piso alto, escalera principal y de servicio, galerías, vestíbulo, seis dormitorios, dos piezas de servicio y baño; sub-suelo, galería, tres habitaciones, despensa y baño Construcción: Mampostería con cal y arena de Montevideo, techos de azotea, tirantes de acero, cielorrasos decorados al óleo, ricos empapelados, portadas con marcos artísticos góticos, pisos parquet en el piso bajo, de pino de tea en los demás, mosaicos extranjeros y servicio completo de calefacción. Seña 5 % Comisión 2 % Informes 351 San Martín 361. —ROMAN BRAVO Y Cía a16

RIVADAVIA 1918 Y 1926.—

A una cuadra de la esquina de Callao, al lado del Palacio del Congreso y dentro del núcleo que llegará á su mayor esplendor en breve tiempo más, por las grandes avenidas que convergerán en la plaza del Congreso. Edificio antiguo en terreno de 1.056.75 varas cuadradas. Sin base.

EL SABADO 1o. de Setiembre, á las 3 de la tarde, en nuestra casa, 351 San Martín 361. 17 varas 40 de frente por 60v30 de fondo. Número 1918—Siete pisos, para negocio.

Número 1920—Cinco pisos, cocina y una pieza de madera en altos.

Número 1924—Cinco piezas y cocina.

Número 1926—Salón para negocio. La construcción es antigua, techos de zinc, pisos pino tea, tabla y baldosa. Hay algunas construcciones de madera del inquilino. Títulos perfectos. Informes, 351 San Martín 361.—ROMAN BRAVO y Cía. a18

EN CORDOBA. — A POCOS

metros de la estación Pascanas, F. C. C. ramal de Firmat á Río Cuarto En la región de la agricultura y de la alfalfa. 1.072 hectáreas, 36 áreas, 28 centiáreas de campo especial, con 446 hectáreas alfalfadas y 520 sembradas de trigo y lino. Linda por el Norte con Santa Rita, de Castellanos por el Sur con J. J Hora por el Este con el doctor Woolmer y por el Oeste con Casey y Maruli Haas. Base, $ 60 la hectárea.

EL LUNES 3 de Setiembre, á las 2 de la tarde, en nuestra casa, 351 San Martín 361 Está alambrado en todo su perímetro y dividido en 13 potreros y tiene una casa-habitación de 5 piezas y un gran galpón. El agua se encuentra entre 3 y 4 metros y hay 6 jagüeles diseminados en el campo. Es conocido por establecimiento San Carlos, estando ubicada la estación Pascanas al lado del ángulo Noreste del campo. El campo se entregará el 30 de Abril de 1907, abonándose entretanto al comprador un arrendamiento á razón de 8 por ciento anual, sobre el precio de compra Títulos perfectos. Informes y planos, 351 San Martín 361.—ROMAN BRAVO y Cía. a18

VIAMONTE 1049. — ENTRE

Artes y Cerrito. A una cuadra del Teatro Colón, de la plaza Lavalle y del Palacio de Justicia, á dos de San Nicolás y en medio de vida y animación del centro de la ciudad, casa de sólida construcción, fácil de ser reformada. Base 35.000 $. Tiene acordadas 23.000 cédulas Serie K. del Banco H. Nacional.

El SABADO 1ro. de Setiembre, á las 3 p. m. en nuestra casa, 351 San Martín 361; 9 varas por 71, 6 habitaciones, comedor, cocina, dos patios, fondo con árboles, techos de azotea, pisos de pino de tea. Renta 2.400 $ al año. Títulos perfectos. Informes 351 San Martín 361. —ROMAN BRAVO y Cía. a18

CASAS Y TERRENOS

ANDES 836. ENTRE PARAGUAY y la Avenida Córdoba, que le rediega toda su importancia. Un terreno con edificio antiguo á tres cuadras de Callao y de la plaza del Carmen. Barrio de construcciones modernas. Sin base.

EL JUEVES 23 de Agosto, á las 3 de la tarde, en nuestra casa, 351 San Martín 361. 9 varas por 70. Dos pisos de material y chapas. Las construcciones de madera no entran en la venta. Títulos perfectos. Informes, 351 San Martín 361.—ROMAN BRAVO y Cía. a10

RODRIGUEZ PEÑA 1193.—

Entre Santa Fe y Arenales. El barrio de más elegantes edificios. A cuadra y media de Callao y de las plazas Vicente López y Rodríguez Peña. Muy bien construída. Base, $ 18.000.

El LUNES 20 de Agosto, á las 3 de la tarde, en nuestra casa, 351 San Martín 361 9 varas por 30. Vestíbulo de cristales, sala, antesala, dos dormitorios, comedor, 2 piezas servicio, baño, cocina y dependencias. Azotea, pisos madera, mosaico, cielorrasos de yeso, zócalos mármol. Títulos perfectos. Informes, 351 San Martín 361.—ROMAN BRAVO y Cía. a10

CASEROS 1471 — FRENTE

á la plaza España. Barrio espléndido. Adoquinado y tranvía eléctrico al frente. Base, pesos 12.000.

EL DOMINGO 26 de Agosto, á las 3 de la tarde, en la misma propiedad. 16v25 por 26.25. Seis habitaciones bajas, dos altas al frente, dos piezas de madera, dos cocinas, cielorrasos yeso, pisos pino tea y baldosa. Dependencias. Da pesos 130 mensuales con contrato hasta Marzo 1o. de 1909. Títulos perfectos. Informes, 351 San Martín 361.—ROMAN BRAVO y Cía. a18

SAN ANTONIO 1135 á 1145—

Casi esquina Pasaleeito. A una cuadra de la Avenida Vieytes y á dos del Puente de Barracas. Edificio antiguo, que produce 18 1|2 o|o al año. Una casa de inquilinato y dos negocios, en terreno de 24 varas por 70 varas. 1.760 varas cuadradas. Renta, $ 270 al mes, ó 3.240 al año. Base, $ 30.000.

EL DOMINGO 19 de Agosto, á las 4 de la tarde, en la misma propiedad.

Núm. 1135.—Salón para negocio, 8 piezas de material, 4 en altos, de madera, cocina, galpón.

Núm. 1139.—Casa de inquilinato. 12 piezas de material y 10 de madera, gran patio y fondo pisos asfalto y baldosa.

Núm. 1145—Salón para negocio, 8 piezas, patio. Pisos pino de tea y tabla, techos zinc. Título perfectos. Informes, 351 San Martín 361.—ROMAN BRAVO y Cía. a11

RIVADAVIA 5606 Y 5608.—

Entre Primera Junta y Yatay. Dos casas de material, con 10 piezas cada una, pisos pino tea, techos zinc, cielorrasos yeso, baños, cocinas, galerías, jardín, fondo. Renta $ 1.200 mensuales. Base, $ 18.000.

El LUNES 20 de Agosto, á las 3 de la tarde, en nuestra casa, 351 San Martín 361. Títulos perfectos. Informes, 351 San Martín 361.—ROMAN BRAVO y Cía. a18

AVENIDA RIVERA 1187.—

Entre Thames y Uriarte. Casa para vivir. Muy buena. Tranvía eléctrico al frente. De $ 840 anuales. Base, $ 8.500.

El DOMINGO 19 de Agosto, á las 3 de la tarde, en la misma propiedad. 10 varas por 43.75. Comedor, tres piezas, baño y un cuarto de aseo. Títulos perfectos. Informes, 351 San Martín 361.—ROMAN BRAVO y Cía.

SANTA ROSALIA 891.—EN-

tre la Avenida Montes de Oca y la calle Herrera. Para vivir. Muy bien construída. Bodegas de jardines. Base, $ 8.000.

El DOMINGO 26 de Agosto,

Roman Bravo y Cía.

EN NEUQUEN. — JUDIcial, 5.000 hectáreas, sección 24, fracción B, mitad Sur del lote número 5, el mismo en cuyo centro se está levantando el pueblo de Neuquén. Los campos que fueron del coronel Daza, los mejores de toda la zona por sus riquísimas tierras, excelentes pastos y sus arroyos de aguas permanentes. Moderno establecimiento en formación. El ferrocarril Oeste principiará en breve los trabajos del ramal de prolongación de Neuquén á Rosario y el ferrocarril de Antuco á General Acha (en construcción) empalmará con él. Venta por división de condominio. Orden del juez doctor Ernesto Quesada, secretario E. A. Peña. Sin base.

EL SABADO 18 de Agosto, á las 2 de la tarde, en nuestra casa, 351 San Martín 361. Linderos: al N la estancia La Cordobesa, de Rodolfo y Lucrecio Gómez, al O. el doctor Bernardo de Irigoyen, al E. y S., el dicho: todos campos poblados. Informes y planos, 351 San Martín 361.—ROMAN BRAVO y Cía. a2

LOS CAMPOS de porvenir 28.000 hectáreas. Sin el desánimo de ahora 9 y Santiago del Estero, departamento 28 de Mayo y Vera, respectivamente. A 2 leguas de S. de la estación Inca y á 2 también, al Oeste de Tostado (F. C. C. N.) Inmejorables para agricultura ó ganadería; pueden rompa rse 4 ios de la provincia de Buenos Aires Agua de 3 á 5 metros. Da frente al río Salado. Venta en 8 lotes. Base $ 7 la hectárea. Mitad al contado y mitad á un año con pagaré hipotecario 6 interés de 6 o|o pagadero por trimestres adelantados.

EL LUNES 27 de Agosto á las 2 p. m. en nuestra casa, 351 San Martín 361. Lindan, en conjunto al Norte con Giovanini Hnos. y Casares y Maibrán, al Este con Casares y Maibrán y la colonia Tostado, al Oeste Luis G. Pinto, Fisco y otros, y al S. el Fisco y el río Salado. Los lotes tienen de 2.103 á 5.405 hectáreas. Figura en los planos á nombre de L. A. Agrelo y Ricardo B. Mitre. Para visitarlos al señor Antonio Schiaffino en la Estación Tostado ó Lucrecio A. Boso en la de Otaez. Títulos perfectos. Informes y planos 351 San Martín 361—ROMAN BRAVO y Cía. a7

EN CORDOBA. — JUDIcial. 4.601 hectáreas en 10 lotes de 170 á 781 hectáreas. Departamento Unión. Las tierras que dan mejores resultados para el cultivo del trigo, maíz, lino y alfalfa sin desperdicios. A dos leguas á Norte de las estaciones Monte Maíz y Médano de las Cañas del ferrocarril Central Argentino, rama de Firmat á Río Cuarto y á 10 al Sur de las de San Marcos y Leones del mismo ferrocarril todo arrendado al 12 por ciento de la cosecha con contratos que rencen en 1907 y 1908. Juez doctor Pope y Gómez (Secretaría de J. B. Palacios). División de condominio entre Percival Gibson y otros. Tasación, $ 75 la hectárea. Base, $ 50 la hectárea.

EL SABADO 25 de Agosto, á las 2 de la tarde, en el hall de nuestra casa, 351 San Martín 361 Linderos: al Norte, Cambaceres y herederos de Nash; al Este, río Saladillo, al Sur, sucesión J. W. Bickatts y A. y T. Nottebohm y al Oeste herederos de Guillermo Kemp. Para visitarlos dirigirse á los señores Ingham Viventi, en la estación de Médano de las Cañas. Escrituras por cuenta de los señores José y Bartolomé Martín. Seña, 8 o|o. Comisión, 2 o|o. Informes y planos, 351 San Martín 361.—ROMAN BRAVO y Cía. a4

SECCIÓN 19 DE LA PAMPA 4050 hectáreas en el lote 23 de la fracción B. lindando con el F. C. propecuado de Villa Mercedes á Puerto San Antonio, y á 2 leguas y media al Norte del F. C. en construcción de General Acha á Bahía Blanca. Tierras excelentes con pozos y aguas á 14 y 16 metros. Agua, á 10 la hectárea.

EL MIERCOLES 22 de Agosto á las 2 p. m., en nuestra casa, 351 San Martín 361. Linderos: al N., M. S. Fernández, al E. y S., María F. de Freire, y al O., Pradere y Martínez Quirno. Títulos perfectos. Informes y planos, 351 San Martín 361.—ROMAN BRAVO y Cía. a6

SECCIÓN 14 DE LA PAMpa. Las mejores campos para alfalfares. Fracción A, lote 9, ángulo SO. del lote 6 y ángulo NO. del 13. 15.000 hectáreas en 3 fracciones de 5.000 hectáreas. A 15 leguas al Oeste de Toay, á 2 del ferrocarril proyectado de Puerto San Antonio á Villa Mercedes (ecsplanación Madero) y próximo al ramal de San Rafael á Toay. Campos lomos, ligeramente ondulados y alb. bosque, pastos abundantes, mezclados con cola de zorro y alberjilla y aguas á 2 y 8 metros aún en las partes altas, existiendo varias lagunas de agua dulce, entre otras las de Mauro sobre la línea divisoria con el lote 6. Los lpdios tenían allí sus tolderías. De que es prueba de su poniad. Base, $ 12 la hectárea.

EL LUNES 20 de Agosto, á las 2 de la tarde, en nuestra casa, 351 San Martín 361. Linderos: al Norte, O. Bemberg y J. Jáuregui; al Este, J. Jáuregui y J. A. Sánchez; al Oeste, Meinke y S. Kenny y al Sur Santiago Ferrari, en poblado y con ferrocarril y alambrados de propiedad de los vecinos. Títulos perfectos. Informes y planos, 351 San Martín 361.—ROMAN BRAVO y Cía. a1

"ABRA HERMOSA," EN San Luis.—7.526 hectáreas, 58 áreas, 67 centiáreas en el departamento General Pedernera, á cuatro leguas al NO. de Victorica, á tres leguas del ferrocarril proyectado de Villa Mercedes á puerto San Antonio y cruzados por el ramal de San Rafael á Toay y Victorica. Las tierras más ricas para alfalfares. Base, $ 5 la hectárea.

EL SABADO 1o. de Setiembre, á las 2 de la tarde, en nuestra casa, 351 San Martín 361. Linderos: al Norte, Cambaceres y herederos de Nash; al Este, río Saladillo, al Sur, sucesión J. W. Bickatts y A. y T. Nottebohm y al Oeste herederos de Guillermo Kemp. Para visitarlos dirigirse á los señores Ingham Viventi, en la estación de Médano de las Cañas. Escrituras por cuenta de los señores José y Bartolomé Martín. Seña, 8 o|o. Comisión, 2 o|o. Informes y planos, 351 San Martín 361.—ROMAN BRAVO y Cía. a12

CAMPO EN ENTRE RIOS.— Departamento Victoria. 2.325 hectáreas, 88 áreas, 60 centiáreas. Sobre el río Paraná, muy profundidad en aquel sitio permite la navegación de buques de gran calado. Frente mismo á Puerto Gaboto. Terreno alto, con magníficas barrancas y acantilados, no se anega jamás. Tierras excelentes para pastoreo ó agricultura. Linda con la famosa Isla del Pillo. A 8 leguas del Rosario, por lo que pueden instalarse allí con éxito astilleros, barracas ó depósitos de carbón. Base definitiva, $ 15 la hectárea, de la que $ 10 pueden quedar en uno y dos años de plazo, con pagarés hipotecarios de 6 o|o de interés.

EL LUNES 27 de Agosto, á las 2 de la tarde, en nuestra casa. (Linderos: al Norte, el río Paraná; al NE., el arroyo Barrancoso, que lo separa de la Isla del Pillo; al SE., el lote 2, y al SO., S. Martínez. En el plano oficial figura á nombre de Alberto Schindler. Lo cruzan el arroyo Celbas y en su límite sur el de Bocas Nuevas. Títulos perfectos. Informes y planos, 351 San Martín 361.—ROMAN BRAVO y Cía. a16

ESTANCIA EN CORDOBA. "Santa Teresa" y "El Alto", conocida hoy por "Los siete hermanos". 4.500 hectáreas en un lote. Departamento Colón, á 3 1|2 leguas al Este de la estación Jesús María, á 6 al mismo rumbo de General Paz y á 7 1|2 al NE. de la ciudad de Córdoba. La línea del ferrocarril (proyecto del doctor Figueroa Alcorta) que empalmará con la de Deán Funes á Rosario pasará por una esquina y tendrá una estación á ocho cuadras del campo. Rodeada por la colonia Caroya é importantes establecimientos. Tierra notable para alfalfares, viña y cualquier clase de cultivo, con pastos tiernos abundantes. Poblaciones, alambrados, potreros, corrales, pozos, bebidas, molino, montes; de todo hay allí. Base, $ 20 la hectárea. El comprador desea puede continuar con una hipoteca de $ 57.000 al 6 o|o, pagadera la mitad el 24 de Octubre de 1906 y la otra mitad el 24 de Octubre de 1907.

EL MIERCOLES 5 de Setiembre, á las 2 de la tarde, en nuestra casa, 351 San Martín 361. Linderos: al Norte La Tentonia, de los señores Hoffman y Stocker; al Sur Kegeler y Curti; al Este, Roca, Taboada, Chaves y Ferrés y al Oeste, Santa Teresa, del doctor Enrique S. Lees y Cándido Morello. Comprende el edificio principal de la estancia y 10 potreros con pozo, alambrado propio por todos costados con excepción de 4.081 metros del costado Oeste que es medianero. Dividida en dos potreros. Postes de algarrobo, 5 hilos de alambre liso y en algunos puntos uno y dos de púa. Agua exquisita en los pozos, jagüel con pileta y bebidas de material, otro jagüel con molino de Agay Cross, baño, destilador, bretes y corrales. Gran monte virgen, alto, sin explotar: algarrobo, quebracho blanco, espinillo y chañar. Se edifica por Jesús María. Allí hay carruajes. Títulos perfectos. Informes y planos, 351 San Martín 361.—ROMAN BRAVO y Cía. a17

EN SANTIAGO DEL ESTEro. El campo Timmsituyoj. Departamento Loreto, á 12 leguas al NO. de la estación Loreto, del ferrocarril C. C. y sobre el trazado del ramal á Icaño de F. C. B. A. y R. Apto para sembradío, buenos pastos y aguas á 2 y 6 metros. Base definitiva, $ 5 la hectárea.

EL SABADO 18 de Agosto, á las 2 de la tarde, en nuestra casa, 351 San Martín 361. Linderos: al Norte parte del mismo campo Timmsituyoj, al Sur herederos de Manuel J. González; al Oeste Baltasar Avendaño y al Este el Saco. Consta de 1.412 hectáreas, 92 áreas, 90 centiáreas. Ha sido mensurado judicialmente. Títulos perfectos. Informes y planos, 351 San Martín 361.—ROMAN BRAVO y Cía. a 17

Los interesados pueden solicitar folletos detallados á nuestro viejo local, 351 San Martín 361; á nuestras sucursales en Pinero, Avenida Rivadavia 6368; en Melincué, calle Castelli 137; en Lincoln, 14 Setiembre, 17 Avenida Mendoza 81, y en La Plata, calle 57 número 667.

ROMAN BRAVO y Cía.

Sauri Guanter y Cía.

AVDA. ALVEAR Y BULnes. La ubicación de este terreno es de primer orden é importantísima. La sola circunstancia de encontrarse en la parte más céntrica de la ciudad y en el punto en que convergen los tranvías que van á todas direcciones, así como el valor extraordinario que con los años adquirirá este lote, es una brillante garantía para cualquiera que desee invertir en él su dinero. Calle Ituzaingó esquina Avenida Alvear, y Darwin, frente al Sur. Mide dos lotes de 10|24 y 10|24 varas respectivamente, con piedra. Base, $ 16 v. c.

EL DOMINGO 23 de Agosto á las 2 1|2 p. m. para su mismo terreno. Títulos perfectos. Informes y planos en el acto. Comisión, 2 o|o. Datos, Rivadavia 6368, ó Lincoln, calle Castelli 137.—La Chacarita Alta 640, U. T. 6010 Avenida—6. a16

Domínges y Rolleri

EN MORENO. — 6 HERMOsas quintas en la manzana 5 de Paraná á Moreno, á 2 cuadras de la estación Moreno del ferrocarril Central Argentino, á 1 cuadra de la plaza principal, á 2 de la iglesia y á 3 de la municipalidad. Todas las quintas tienen 50 varas de frente por 100 de fondo, con 6 piezas, cocina, galería, baño, agua corriente, luz eléctrica, pozo negro, etc. Todas están edificadas y ocupadas por inquilinos de primera clase. Renta, $ 1.200 m|n. anuales. Precio, $ 30.000 m|n. Se admiten propuestas por la mitad del precio. Informes en el acto de la subasta.

EL DOMINGO 19 de Agosto, á las 3 de la tarde, en nuestro remate, Bartolomé Mitre 513. Informes en el acto de la subasta.

V. S. Lobato y Cía.

COMPONEN LA FIRMA Y LLEVAN EL MATRICULA, LOS SUCESORES VICTORIANO S. LOBATO, CARLOS F. CRECIO y CARLOS ALBERTO CARAMELO.

AVISOS DEL DIA

TUCUMAN Y CERRITO. — Judicial. La esquina más valiosa del barrio. 16.70 varas al Sur por 29v27 al Oeste. Edificios antiguos, de demolición. Base, $ 80.000. A plazos.

EL JUEVES 23 de Agosto, á las 4 de la tarde, en nuestro salón de ventas, San Martín 42.—V. S. LOBATO y Cía. 1p

BOLIVAR 351 AL 361. — A dos cuadras de la plaza de Mayo. 16.78 varas de frente por 46 de fondo. Dos almacenes en la planta baja y una amplia casa-habitación en los altos. Renta, $ 9.600; alquileres muy antiguos; hoy puede producir $ 13.200. Venta como judicial. Base, $ 100.000.

EL MIERCOLES 22 de Agosto, á las 4 de la tarde, en la misma propiedad. Informes, 42 San Martín 42.—V. S. LOBATO y Cía. 1p

ARENALES 1020 Y 1022, AL lado de Artes. 8.73 varas de frente por 37v50 de fondo. Salón de negocio, 4 piezas, sótano, cuarto de servicio, cuarto de baño, cocina y w. c. Base, $ 34.000.

EL JUEVES 23 de Agosto á las 4 p. m., en nuestro salón de ventas, San Martín 42.—V. S. LOBATO y Cía. 1p

URUGUAY 1220, ENTRE Arenales y Juncal. 8.66 varas de frente por 37v12 de fondo. Edificio antiguo de 7 piezas, cocina y w. c. Base, $ 17.000, incluso 6000 cédulas E. de 5 o|o.

EL JUEVES 23 de Agosto á las 4 p. m., en nuestro salón de ventas, San Martín 42.—V. S. LOBATO y Cía. 1p

BRASIL 944 — UN TERREno excepcional, por su situación y dimensiones. 15.16 varas de frente por 58v95 de fondo. Las construcciones que allí existen no se incluyen en la venta. Base, $ 85.000. A plazos.

EL DOMINGO 19 de Agosto á las 2.30 p. m., en el mismo terreno. Informes, 42 San Martín 42.—V. S. LOBATO y Cía. 1p

BOLIVAR 1756. — A 2 CUAdras del Parque Lezama. 10 varas de frente por 62v93 de fondo. 8 piezas principales, cuarto de servicio, gran cocina y w. c. Renta, $ 3.500 anuales, alquiler antiguo. Base 25.000, incluso 15.000 cédulas nacionales serie E. de 5 o|o.

EL JUEVES 23 de Agosto á las 4 p. m., en nuestro salón de ventas, San Martín 42.—V. S. LOBATO y Cía. 1p

SANTA FÉ 2653 — UNA gran casa habitación. 17.50 varas de frente por 68 de fondo, con un gran martillo á favor (1.648 v. c.). 16 habitaciones principales, 4 piezas de servicio, 3 cuartos de baño, cocheras, caballerizas, grandes patios, jardines, etc. Base $ 60.000, plazos.

EL JUEVES 23 de Agosto á las 4 p. m. en nuestro salón de ventas, San Martín 42.—V. S. LOBATO y Cía. 1p

AYACUCHO 1541. — AL LAdo de Las Heras. 10 varas de frente por 35 de fondo. Edificio antiguo de 7 piezas, baño, 2 cocinas y w. c. Base, $ 15.000.

EL DOMINGO 20 de Agosto, á las 3 de la tarde, en la misma propiedad. Informes, 42 San Martín 42.—V. S. LOBATO y Cía. 1p

AYACUCHO 1240 Y 1244. — A una cuadra de Santa Fe. 8.66 varas de frente por 34v40 de fondo. Edificio viejo de 6 piezas, cocina y w. c. Renta, $ 100; alquiler antiguo. Base, $ 15.000.

EL DOMINGO 19 de Agosto á las 2.30 p. m., en la misma propiedad. Informes, 42 San Martín 42.—V. S. LOBATO y Cía. 1p

CASAS Y TERRENOS

CENTRAL; PARA EDIFIcar, al Norte, rodeado por las Avenidas Callao, Santa Fe y Las Heras. Con muy buenas dimensiones. Terreno con mucho edificio antiguo que produce renta hasta tanto se resuelva su edificación. El barrio es de primer orden y dista la mitad de la manzana del señor Correa Morales. AYACUCHO 1240 y 1244, entre Arenales y Juncal. Base, $ 15.000. Título perfecto. Ad-corpus.

EL DOMINGO 19 de Agosto, á las 2 1|2 Mide 8.66 varas de frente por 34.46 de fondo y 8.14 en el contrafrente. Su edificio antiguo consta de 6 piezas para familia cocina y w. c., techos de azotea y de hierro, pisos de tabla, tunguán y patios de baldosas, cloacas, etc. Renta, $ 100, alquiler muy antiguo. Puede visitarse todos los días. Seña, 8 o|o. Comisión, 2 o|o. Informes, San Martín 48.—V. S. LOBATO y Cía. a12

EL MEJOR NEGOCIO PAra especular, á plazos, el Bahía Blanca. 55.000 varas cuadradas en lotes de cuartos de manzana, en el barrio que más progresa, sobre la estación del ferrocarril Bahía Blanca y Noroeste, rodeados de manzanas ya subdivididas y en parte edificadas, en el sitio donde todos están de acuerdo que más se valorizará. Terrenos altos, preciosos de inmejorable porvenir, donde hoy puede comprarse á uno para vender á diez antes de cinco años. Tratándose de Bahía Blanca, todo optimismo es poco. Tratándose de tierras en esa gran ciudad del porvenir y colocadas en cualquier capital, por pequeño que sea su Vuelta como judicial para dividir un condominio, con base de 60 centavos la vara cuadrada, pagadero: 1|3 parte al contado, 1|3 por te á 8 meses, y 1|3 á un año con pagarés hipotecarios y 6 o|o de interés anual. Título perfecto. Las escrituras se otorgarán en Buenos Aires, por la oficina del señor escribano doctor Manuel Martín y Omar. Los terrenos se entregarán amojonados dentro de líneas municipales.

EL MIERCOLES 22 de Agosto, á las 4 de la tarde, en nuestro salón de ventas, San Martín 42.

UBICACION:

Quinta 178, manzana B. limitada por las calles 9 de Julio, Atacama, Charrúas y Mendoza. Se venderá en 4 lotes de á un cuarto de manzana con 4.555 varas cuadradas cada uno.

Quinta 105, manzana H.—Limitada por las calles Juan Molina, Lavarden y otras dos, á una cuadra de la estación B. B. y NO. Se venderá en 4 lotes de 4.555 varas cuadradas.

Quinta 79, manzana S. — Un lote de 1.852 varas cuadradas (30 varas por 62), con frente á la calle Santa Cruz y contrafrente á la vía férrea, entre las calles Charrúas y Mendoza.

Quinta 7, manzana A.—Lindando por las calles Santa Cruz, Paraná, Río de la Plata y vía férrea, se venderá en dos lotes de un cuarto, con 4.087 varas cuadradas cada uno y otro de media manzana, compuesto de 9.000 varas cuadradas. Seña, 8 o|o. Comisión, 2 o|o. Otros informes y planos, pídanse en nuestra casa, San Martín 48.—V. S. LOBATO y Cía. a8

TIERRAS DE ESPECULAción. Las más altas y las más lindas de los alrededores de la capital. 142.000 varas cuadradas en grandes fracciones, á 4 cuadras al Oeste de la estación Morón, con frente á la de Márquez y á 4 calles más; lindando con la gran quinta del señor Ajerra. Para quintas de recreo, para criadero de aves, huerta de legumbres, ó simplemente para subdividir en lotes pequeños y vender en mensualidades, obteniendo de una crecida utilidad, son terrenos difíciles de vencer, por su ubicación y su altura. Venta á 8 largos plazos, con base de $ 0.200 cada vara, que representa entre 10, 12 centavos por vara cuadrada. Título perfecto. Escrituras matrices gratis por la oficina del señor Andrés V. Ramella. Lotes amojonados dentro de líneas municipales.

EL MIERCOLES 29 de Agosto, á las 4 de la tarde, en nuestro salón de ventas, San Martín 42. Se comprenden en la venta 14 quintas, cuyas superficies varían entre 8.400 y 12.850 varas cuadradas. Todas ellas dan frente á una, dos ó tres calles. Los frentes de los lotes están alambrados. El porvenir de los terrenos es bien claro: el ferrocarril Oeste establecerá el servicio eléctrico (plata Morón en construcción) con el tranvía subterráneo que tiene solicitado al Congreso, desde el Once á Plaza de Mayo, de manera que en poco tiempo más, aquello estará á 20 minutos del centro de la capital. Comprar tierras allí es, pues, colocar invertir bien el dinero. Condiciones de pago: 25 o|o al contado y el resto á 6, 12 y 18 meses de plazo, por cuotas de 23 o|o, con garantía hipotecaria é interés del 6 o|o anual. (Con 500 pesos en mano pueden adquirirse 12.000 varas cuadradas en uno de los pueblos más pintorescos de los alrededores de Buenos Aires) Seña, 8 o|o. Comisión, 2 o|o. Informes y planos, 42 San Martín 48.—V. S. LOBATO y Cía. a15

CASA AL NORTE. EN UN lado barrio, situación preferida, rodeada por las Avenidas Santa Fe, Coronel Díaz y Las Heras. Con buena renta. BUSTAMANTE 2051, entre French y Seña. Base, $ 9.000; venta, pesos 11.0. Título perfecto. Ad-corpus.

EL DOMINGO 19 de Agosto, á las 4. Mide 10.46 varas de frente por 41.78 de fondo, edificado en el contrafrente. Edificio: sala, comedor, 3 dormitorios, cocina y w. c. cloacas, pisos finos, pisos de tabla, azotea y patios de ladrillos, cancel de cedro, aguas corrientes, etc. Puede visitarse de 1 á 5. Seña, 8 o|o. Comisión, 2 o|o. Informes, San Martín 48.—V. S. LOBATO y Cía. a12

PARA EDIFICAR — UNA verdadera joya, entre palacios, en el barrio más solicitado de la capital. Dimensiones excepcionales, situación de primer orden, donde todos buscan. Con cédulas. URUGUAY 1220, entre Arenales y Juncal. Base, $ 17.500, en 8 años plazo. Renta, $ 850 efectivo, 5.000 cédulas nacionales serie E. del 5 o|o, á 1|4 por. Título perfecto. Ad-corpus.

EL JUEVES 23 del Agosto, á las 4, en nuestro salón de ventas, San Martín 42. Mide 8.57 varas de frente por 27.12 de fondo. Con un edificio antiguo de 7 piezas, cocina y w. c., cloacas, etc. Renta, $ 120 con alquiler antiguo. Puede visitarse. Seña, 8 o|o. Comisión, 2 o|o. Informes San Martín 48.—V. S. LOBATO y Cía. a12

BUENA CASA-HABITAción, amplia, y cómoda, con cédulas de 5 o|o. 1 cuadra frente de Caseros, 2 del Parque Lezama, 2 1|2 de la plaza de Mayo (en uno de los mejores barrios del Sur de la Capital) Bolívar número 1.156, entre Caseros y Chacabuco. Base $5.000 $, cédulas nacionales 5 o|o serie E. del 4 o|o amortizable, $ 10.187. Renta $ 1.200 $ que asegura $ 1.000 $ anuales, alquiler muy antiguo. Puede visitarse todos los días. Seña, 8 o|o. Comisión, 2 o|o. Informes, San Martín 48.—V. S. LOBATO y Cía. a12

EL JUEVES 23 de Agosto á las 4 p. m., en nuestro salón de ventas, San Martín 42. Mide 17.50 varas de frente por 62 de fondo, con un pequeño martillito en contra, en el costado Oeste, otro gran martillo á favor en el fondo, con lote Norte de 17.20 varas de ancho por 20.78 de largo, valorizando con superficie de 1.848 varas cuadras más 6 menos. Edificio: amplio zaguán con entrada para carruajes, sala, antesala, hall, doble, salita de música, escritorio, comedor, antecomedor, 7 dormitorios principales, cuarto de servicio, 3 cuartos de baño con bañadera, 2 inodoros, 2 lavatorios, 2 bidets, 2 duchas, 2 w. c. para servicio, pileta para lavar, cocina, cuarto de planchar, galerías, grandes patios, jardines, garage, en altos, al fondo, otros dos dormitorios y 4 piezas para servicio. La construcción es sólida, en cal, con materiales de primer orden, cielorrasos de yeso decorados, pisos de pino de tea, carpintería de cedro, mosaico extranjero, entendidos, cristales ingleses y todos los pormenores de la mejor casa-habitación. Para una familia numerosa que desee vivir con todas las ventajas del confort moderno unidas á las muchas comodidades que proporciona la amplitud de dimensiones, no puede ofrecerse nada más completo en mejores condiciones. Puede visitarse los viernes de 2 á 5 p. m. Seña, 8 o|o. Comisión, 2 o|o. Informes, 42 San Martín 42.—V. S. LOBATO y Cía. a5

JUDICIAL — CASA AL SUR, con mucho fondo. A dos cuadras de las avenidas San Juan y Boedo y en un barrio de adelantos. Calle LINIERS 1458, entre Constitución y Pavón. Venta por orden del Sr. Juez de la Instancia, Dr. Luis Ponce y Gómez (secretario Borges), en la testamentaría de doña Rosa Carlomagno de Filpo. Base $ 5.333.33. Título perfecto.

EL DOMINGO 19 de Agosto, á las 5. Mide 8.66 metros de frente por 43.30 de fondo en un costado y 42.19 en el otro 10 varas por 50. Edificio: 8 piezas de material, 2 de madera, cocina y w. c., pisos de tabla, puertas de cedro, patios de mosaico y de baldosa, fondo con árboles, pozo, etc. Puede visitarse. Seña, 8 o|o. Comisión, 2 o|o. Informes, San Martín 48.—V. S. LOBATO y Cía. a12

CASITA AL NORTE, CON jardín, en uno de los barrios más solicitados de Palermo, con adoquinado y tranvía eléctrico al frente, rodeada por edificios modernos CHARCAS 4040 entre Acevedo y Malabia. Base, $ 6.000. $ Renta, 70 $ Título perfecto. Ad-corpus.

El DOMINGO 19 de Agosto á las 5. Mide 9.48 varas de frente por 28 de fondo. Edificio: 2 dormitorios, comedor, cocina y w. c.; pisos de tabla, patios de baldosas, frente para jardín, etc. Puede visitarse todos los días. Seña, 8 o|o. Comisión, o|o. Informes, San Martín 48.—V. S. LOBATO y Cía. a12

AVENIDA SANTA FE 2653, entre Ecuador y anchorena. Una gran casa-habitación, amplia, elegante, confortable, llena de aire, llena de luz, con todas las comodidades que pueda ambicionar la familia más exigente, construida con selectos materiales, prolijamente distribuida, sin omitir detalle alguno y ubicada en un barrio que no requiere elogios, desde que se está allí en el punto más céntrico y lujoso del barrio de la gran Avenida, donde se levantan los mejores edificios. Base, $ 50.000 $. Mitad al contado y mitad á un año de plazo, con garantía hipotecaria é interés del 6 o|o anual. Título perfecto.

El JUEVES 23 de Agosto á las 4 p. m., en nuestro salón de ventas, San Martín 42. Mide 17.50 varas de frente por 62 de fondo, con un pequeño martillito en contra, en el costado Oeste y otro gran martillo á favor en el fondo, con lote Norte de 17.20 varas de ancho por 20.78 de largo, valorizando con superficie de 1.848 varas cuadras más 6 menos. Edificio: amplio zaguán con entrada para carruajes, sala, antesala, hall, doble, salita de música, escritorio, comedor, antecomedor, 7 dormitorios principales, cuarto de servicio, 3 cuartos de baño con bañadera, 2 inodoros, 2 lavatorios, 2 bidets, 2 duchas, 2 w. c. para servicio, pileta para lavar, cocina, cuarto de planchar, galerías, grandes patios, jardines, garage, en altos, al fondo, otros dos dormitorios y 4 piezas para servicio. La construcción es sólida, en cal, con materiales de primer orden, cielorrasos de yeso decorados, pisos de pino de tea, carpintería de cedro, mosaico extranjero, entendidos, cristales ingleses y todos los pormenores de la mejor casa-habitación. Para una familia numerosa que desee vivir con todas las ventajas del confort moderno unidas á las muchas comodidades que proporciona la amplitud de dimensiones, no puede ofrecerse nada más completo en mejores condiciones. Puede visitarse los viernes de 2 á 5 p. m. Seña, 8 o|o. Comisión, 2 o|o. Informes, 42 San Martín 42.—V. S. LOBATO y Cía. a5

PARA EDIFICAR. AL NORte. En el barrio de los palacios, á 1 cuadra de Callao y á 50 metros de la Avenida Las Heras. Con notables dimensiones. La que todos buscan. AYACUCHO 1341 entre Melo y Las Heras. Base, 15.000 $. Título perfecto. Ad-corpus.

El DOMINGO 19 de Agosto á las 5. Mide 9 varas por 45 de fondo en el antiguo, consta de 7 piezas, baño, 2 cocinas y w. c.; cielorrasos, pisos de tabla, patios de baldosa, cloacas, etc. Puede visitarse todos los días. Seña 8 o|o. Comisión 2 o|o. Informes, San Martín 48.—V. S. LOBATO y Cía. a12

CASITA AL NORTE, CON jardín, en uno de los barrios más solicitados de Palermo, con adoquinado y tranvía eléctrico al frente, rodeada por edificios modernos CHARCAS 4040 entre Acevedo y Malabia. Base, $ 6.000. $ Renta, 70 $ Título perfecto. Ad-corpus.

El DOMINGO 19 de Agosto á las 5. Mide 9.48 varas de frente por 28 de fondo. Edificio: 2 dormitorios, comedor, cocina y w. c.; pisos de tabla, patios de baldosa, frente para jardín, etc. Puede visitarse todos los días. Seña, 8 o|o. Comisión, o|o. Informes, San Martín 48.—V. S. LOBATO y Cía. a12

CASA DE FAMILIA AL Norte, en un barrio muy solicitado á una cuadra de la Avenida Santa Fé y del palacio del Dr. Roque Sáenz Peña, á un paso de la Avenida Coronel BILLINGHURST 1938, entre Arenales y Bernti Base, 15.000 $. Renta, $ 140, alquiler antiguo. Título perfecto. Ad-corpus.

EL DOMINGO 19 de Agosto á las 3.30. Mide 10 varas por 40. Edificio: sala con frente imitación piedra y dos balcones, 4 dormitorios, comedor, cuarto de baño, cocina y w. c., cielorrasos de yeso, pisos de tabla, puertas de cedro, frente y cancel de cedro, según de mosaico, patio de baldosas, fna. aguas corrientes, etc. Puede visitarse de 10 á 11 y de 2 á 4. Seña, 8 o|o. Comisión, 2 o|o. Informes, San Martín 48.—V. S. LOBATO y Cía. a5

ARENALES Y ARTES, EN el gran barrio, con buenas dimensiones para edificar un precioso hotel. La situación preferida por la gente de gusto, donde se encuentra reunido todo lo que hay de selecto y distinguido de nuestra sociedad porteña. Algo que no se reemplaza por su brillante situación. Arenales 1020 y 1022, lindando con la esquina de Artes. Base $4.000 $. Título perfecto. Ad corpus.

EL JUEVES 23 de Agosto á las 4, en nuestro salón de ventas, San Martín 42. Mide 8.73 varas de frente por 37.50 de fondo. Su edificio en cal, consta de salón doble para negocio, comedor, 3 dormitorios, cuarto de servicio, cuarto de baño, sótano bodega, cocina y w. c.; techos de baldosas, cielorrasos de yeso, pisos pino de tea, cancel y columnas de cedro, según y pisos de mosaico, cloacas, etc. Puede visitarse. Seña, 8 o|o. Comisión, 2 o|o. Informes, San Martín 48.—V. S. LOBATO y Cía. a12

BOVEDA EN LA RECOLEta. Nueva, flamante, desocupada, particularmente construída y muy bien situada, á pocos pasos hacia la izquierda del paseíto Mármol de las 6, $ 6.000. Título perfecto.

EL MIERCOLES 22 de Agosto, á las 4, en nuestro salón de ventas, San Martín 42. Mide 10.46 varas de frente por 41.78 de fondo, edificado en el contrafrente. Edificio: sala, comedor, 3 dormitorios, cocina y w. c. cloacas, pisos finos, pisos de tabla, azotea y patios de ladrillos, cancel de cedro, aguas corrientes, etc. Puede visitarse de 1 á 5. Seña, 8 o|o. Comisión, 2 o|o. Informes, San Martín 48.—V. S. LOBATO y Cía. a12

PARA EDIFICAR — UNA verdadera joya, entre palacios, en el barrio más solicitado de la capital. Dimensiones excepcionales, situación de primer orden, donde todos buscan. Con cédulas. URUGUAY 1220, entre Arenales y Juncal. Base, $ 17.500, en 8 años plazo. Renta, $ 850 efectivo, 5.000 cédulas nacionales serie E. del 5 o|o, á 1|4 por. Título perfecto. Ad-corpus.

EL JUEVES 23 del Agosto, á las 4, en nuestro salón de ventas, San Martín 42. Mide 8.57 varas de frente por 27.12 de fondo. Con un edificio antiguo de 7 piezas, cocina y w. c., cloacas, etc. Renta, $ 120 con alquiler antiguo. Puede visitarse. Seña, 8 o|o. Comisión, 2 o|o. Informes San Martín 48.—V. S. LOBATO y Cía. a12

BUENA CASA-HABITAción, amplia, y cómoda, con cédulas de 5 o|o. 1 cuadra frente de Caseros, 2 del Parque Lezama, 2 1|2 de la plaza de Mayo (en uno de los mejores barrios del Sur de la Capital) Bolívar número 1.156, entre Caseros y Chacabuco. Base $5.000 $, cédulas nacionales 5 o|o serie E. del 4 o|o amortizable, $ 10.187. Renta $ 1.200 $ que asegura $ 1.000 $ anuales, alquiler muy antiguo. Puede visitarse todos los días. Seña, 8 o|o. Comisión, 2 o|o. Informes, San Martín 48.—V. S. LOBATO y Cía. a12

EL JUEVES 23 de Agosto á las 4 p. m., en nuestro salón de ventas, San Martín 42. Mide 10 varas de frente por 62.32 de fondo. Edificio antiguo, en buen estado, consta de seis habitaciones, cocina con azotea, con salida para la calle Santa Cruz y contrafrente á la vía férrea, con salida para la calle Mendoza. Renta, $ 100 m|n. mensuales. Título perfecto. Ad-corpus. Puede visitarse los días hábiles de 2 á 5 p. m. Seña, 8 o|o. Comisión, 2 o|o. Informes, San Martín 48.—V. S. LOBATO y Cía. a12

BOLIVAR 351, 355 Y 361; ENtre Moreno y Belgrano. Casa alta y baja con notables dimensiones. Edificio sólido. Con pequeñas reparaciones para alta, se da rá rentará una hermosa casa-habitación. Como situación, es de la más importante de la parroquia de Catedral al Sud. A 2 cuadras de la plaza de Mayo y de los tribunales. Casas comerciales y de casas para escritorios. Venta forzosa por división de herencia. Base, pesos 100.000. Renta, $ 800 mensuales, alquileres muy antiguos. Hoy puede producir fácilmente $ 1100. Título perfecto. Ad corpus.

EL MIERCOLES 22 de Agosto á las 4, en la misma propiedad. Mide 16.78 varas de frente por 46 de fondo.

PLANTA BAJA, número 351—Gran almacén con depósito y otras dependencias. Renta, pesos 200 hoy vale $ 300.

Número 361—Salón para negocio con depósito. Renta, $ 200. Vale mucho más.

PLANTA ALTA—Casa-habitación compuesta de 13 piezas principales, baño, 3 piezas para servicio, cocina y w. c.; cielorrasos de yeso, pisos pino de tea, amplia azotea, vestíbulo y gran patio, cloacas, etc. Renta, $ 100. Puede visitarse todos los días de 2 á 5. Seña, 8 o|o. Comisión, 2 o|o. Informes, San Martín 48.—V. S. LOBATO y Cía.

HERMOSA CASA-HABITAción al Norte. A plazos, entre las avenidas Santa Fé, Callao y Pueyrredón y con tranvías en todas direcciones. Casa baja con amplio terreno, con muchas luz y aire. Edificio moderno hecho á todo costo y en un barrio de primer orden. JUNCAL 2161 entre Ander y Arce; mide 8.66 varas de frente por 34.64 de fondo. Edificio: 8 piezas principales, baño, 2 piezas para servicio, cocina y w. c., cielorrasos de yeso, pisos de pino de tea, carpintería de cedro, mosaico extranjero, cristales ingleses y todos los pormenores de la mejor casa-habitación. Para una familia numerosa que desee vivir con todas las ventajas del confort moderno unidas á las muchas comodidades que proporciona la amplitud de dimensiones, no puede ofrecerse nada más completo en mejores condiciones. Puede visitarse los viernes de 2 á 5 p. m. Seña, 8 o|o. Comisión, 2

P. C. M.

PUBLIO C. MASSINI

81—San Martín—81

Campos

EN LA MAGDALENA

411 hectáreas, 91 áreas, 32 centiáreas. El mejor campo de esa zona de gran reputación donde se hacen cómodamente tres invernadas al año. A una legua de las estaciones Bavio y Correas y á 5 de La Plata. Estancia "San Gilberto. Garantido campo flor. Está lindando con G. Bavio de Mackintosh, Josefa Bavio de Mendevielle, M. Bavio de del Castillo, T. Bavio de Plá y calle por medio con S. Villay Correa y Larrazábal. Está arrendado y produce $ 27 y 32 m|n. la cuadra, pudiendo fácilmente producir $ 35 m|n. Base $ 225 m|n. la hectárea.

EL MIERCOLES 22 de Agosto, á las 3 p. m., en nuestra casa, San Martín 81.

EN SANTIAGO DEL ESTERO

Casi en el deslinde de la provincia de Santa Fe, departamento Salavina. 24.883 hectáreas, 73 áreas, 88 centiáreas, divididas en 6 lotes de 4947 hectáreas, 23 áreas, 98 centiáreas, cada uno. Próximo á la región de los Campos del Cielo y en el paraje donde están las más importantes colonias agrícolas. Campos riquísimos para pastoreo y de muy buenas condiciones para agricultura. A 6 leguas de la estación Selva y 8 al S. O. de Hercilia, F. C. B. A. y R. Lo rodean las colonias Ceres, Hercilia, Halpina, Victoria y otras. Base, $ 2 la hectárea. A plazos.

EL MIERCOLES 22 de Agosto, á las 3 p. m., en nuestra casa, San Martín 81.

EN LOBOS

Entre las dos líneas férreas más importantes de la provincia: la del Oeste con la estación Roque Pérez á 2 1|2 leguas, y la del Sud con las estaciones Elvira á 2 leguas y Carbone á 3 leguas. Como quien dice á las puertas de la capital. 625 hectáreas, 46 áreas, 94 centiáreas, campo de primer orden, garantido como de lo mejor. Actualmente ocupado para tambo y cremería. Campo alambrado en todo su perímetro y dividido en varios potreros. Con varias poblaciones, siendo la principal llamada Santa Ana, casa para peones, galpones, molinos, bebidas, corrales, etc. Está arrendado y produce $ 35 la cuadra. Hipoteca, $ 115.000 cédulas nacionales serie K. Base, $ 220 la hectárea.

EL MIERCOLES 22 de Agosto, á las 3 p. m., en nuestra casa, San Martín 81.

EN CORDOBA

1500 hectáreas de campo de primer orden, sin desperdicio alguno. Departamento San Justo Pedanía Concepción. Todo perfectamente apto para ser cultivado en la zona de las mejores tierras de la provincia. A 6 leguas al Norte de la estación El Tío (F. C. C. C.), y muy próximamente con una estación á 20 cuadras, que instalará el F. C. de Deán Funes á Rafaela. Hipoteca, $ 24 por hectáreas, actualmente reducida á $ 15. Base, $ 18 la hectárea.

EL MIERCOLES 22 de Agosto, á las 3 p. m., en nuestra casa, San Martín 81.

EN MENDOZA

Departamento Tupungato. A 10 leguas de la estación Luján de Cuyo, á de la estación Estarada (F. C. C. A.) y 18 de la ciudad de Mendoza. 21.306 hectáreas, 15 áreas, 49 centiáreas. Son parte de los reputados campos de Gibbs. El campo tiene parte de regadío, parte alfalfado, parte del campo llano y parte de sierra alambrado, dividido en potreros y con una casa-habitación de seis piezas. Hipoteca, $ 6000 cédulas nacionales serie H, una fracción del campo. Base $ 30.000.

EL MIERCOLES 22 de Agosto, á las 3 p. m., en nuestra casa, San Martín 81.

EN VILLEGAS

A 3 leguas al Sur de la estación Rufino (F. C. P.) 3.222 hectáreas, 36 áreas y 58 centiáreas, constituyendo un gran establecimiento, con una cómoda casa-habitación, casa para mayordomo y para peones, varios puestos, galpones, molino y otras dependencias. Campo alambrado en todo su perímetro y con varias divisiones, y hermosos ya preparados para ser sembrados. Dentro de la zona agrícola más importante del Oeste. En proximidad á Rufino, pueblo ya importante y destinado á un rápido engrandecimiento por ser punto de convergencia de varias líneas férreas, y centro cumpre una vez urbanización siempre creciente. Venta sin base al licitación alguna, decididamente á liquidar por retirarse su actual propietario de los negocios de campo, entregándose el establecimiento en seguida de la escrituración. El comprador la encontrará nadrá pagar la mitad del importe contado y la otra mitad á un año de plazo con pagará 8 por ciento de interés. El 7 ojo de interes.

EL MIERCOLES 22 de Agosto, á las 3 de la tarde, en nuestra casa, San Martín 81, vendemos este espléndido campo en las condiciones de pago que se han expresado; sus linderos actuales son: al Norte Benito Villanueva y Alfredo Cernadas, al Sur R. E. Kilmurray y las chacras de la colonia Sahoya, al Este la misma colonia y al Oeste Alfredo Cernadas. Los interesados que quieran visitar el establecimiento encontrarán en el rémodo alojamiento y todos los elementos necesarios para hacer una minuciosa inspección. En el acto del remate se exigirá el 8 por ciento de seña y el 2 ojo de comisión. Planos y más detalles, á nuestra casa.

EN CORDOBA. — DEPARTAMENTO

San Justo-Pedanía Concepción. 1.500 hectáreas de campo de primer orden, sin desperdicio alguno y todo él perfectamente apto para ser cultivado, en la zona de las mejores tierras de la Provincia. Rodeado de importantes colonias y sólo á 6 leguas al Norte de la estación El Tío. F. C. C. C., y muy próximamente con una estación á 20 cuadras que instalará el F. C. de Deán Funes á Rafaela. En la mitad Sud del campo que figura á nombre de Castellanos en el plano de Chapenaroupe. Tiene mensura judicial aprobada, que le dará posesión inmediata. Trataremos de un campo reputado de lo mejor tenemos verdadero interés en que sea visitado á cuyo objeto daremos cartas-órdenes en nuestra casa á todos los que lo soliciten, para la persona encargada de enseñarlo, quien facilitará todos los medios de hacer una prolija inspección. Reconoce una hipoteca al Banco Provincial de Córdoba de $ 24 m|n por hectáreas actualmente reducida á 18 $, que será de base para la venta. Esta hipoteca se paga por anualidades del 25 ojo y ya se ha hecho la primera amortización en Abril de este año, el interés es el 6 ojo anual. El excedente sobre 18 $ por hectáreas se pagará 1|2 al contado en el momento de la escrituración y mitad á seis meses, sin interés.

El MIERCOLES 22 de Agosto á las 3 p. m. en nuestra casa San Martín 81. Venderemos esta fracción de campo con la base y condiciones de pago que se han expresado. En el acto del remate se exigirá el 8 ojo de seña y 2 ojo de comisión. Pueden solicitarse planos y mayores datos en nuestra casa, San Martín 81.

EN LOBOS. — ENTRE LAS

dos líneas férreas más importantes de la provincia, la del Oeste con la estación Roque Pérez á 2 1|2 leguas y la del Sur con las estaciones Elvira á 2 leguas y Carbone á 3 leguas. Como quien dice á las puertas de la capital. Campo de primer orden, garantido como de lo mejor. 625 hectáreas, 46 áreas, 94 centiáreas que forman parte de la antigua y bien reputada estancia del señor Andrés Costa Argüibel y actualmente ocupado para tambo y cremería, la que ocupa condiciones excepcionales. Campo alambrado en todo su perímetro y dividido en varios potreros, con doscientas hectáreas sembradas de avena, maíz y trigo y tres de hermosos montes artificiales para corta. La población principal llamada Santa Ana, consta de una buena casa-habitación casa para peones, galpones, molinos, bebidas, corrales, etc., hay además otra población secundaria llamada Santa Victoria. Linda por el NE. con Ignacio Costa Argüibel, por el NO. con la sucesión de Carbone, por el SO. viuda de Felipe Pérez y por el SE. con la misma Salada, perfectísimos que por cierto no hay, un arroyuelo de constante caudal del cual se provee de agua el molino verdadero dueño me ha dado autorización para decir que reconocerá á favor del actual comprador el derecho de permanencia en el campo hasta el 10. de Enero de 1907, pagando un arrendamiento de $ 25 m|n. por mensual. Reconoce una hipoteca á favor del Banco Hipotecario Nacional de $ 18 por hectárea, sobre la cual se hará la venta, pagando el 25 ojo de amortización anual y los intereses del 6 ojo anual. Esta hipoteca se paga en anualidades del 25 ojo y ya se ha hecho la primera amortización en Abril de este año, el interés es el 6 ojo anual. El excedente sobre 18 $ por hectáreas se pagará 1|2 al contado en el momento de la escrituración y mitad á seis meses, sin interés.

El MIERCOLES 22 de Agosto á las 3 p. m. en nuestra casa San Martín 81. Venderemos esta fracción de campo con la base y condiciones de pago que se han expresado. En el acto del remate se exigirá el 8 ojo de seña y 2 ojo de comisión. Pueden solicitarse planos y mayores datos en nuestra casa, San Martín 81.

EN EL PARTIDO DE VI-

llegas, á tres leguas al Sur de la estación Rufino (F. C. P.) 3.222 hectáreas, 36 áreas y 58 centiáreas constituyendo un gran establecimiento: con una cómoda y bien construída casa-habitación, casa para mayordomo y para peones, varios puestos, galpones, molino y otras dependencias. Campo alambrado en todo su perímetro y con varias divisiones, potreros alfalfados, chacras de maíz y terrenos ya preparados para ser sembrados. Dentro de la zona agrícola más importante del Oeste, las tierras del partido de Villegas gozan de una bien merecida reputación; su proximidad á Rufino, pueblo ya importante y destinado á un rápido engrandecimiento por ser punto de convergencia de varias líneas férreas, y centro cumpre una vez urbanización siempre creciente. Venta sin base al licitación alguna, decididamente á liquidar por retirarse su actual propietario de los negocios de campo, entregándose el establecimiento en seguida de la escrituración. El comprador la encontrará nadrá pagar la mitad del importe contado y la otra mitad á un año de plazo con pagará 8 por ciento de interés. El 7 ojo de interes.

EL MIERCOLES 22 de Agosto, á las 3 de la tarde, en nuestra casa, San Martín 81, vendemos este espléndido campo en las condiciones de pago que se han expresado; sus linderos actuales son: al Norte Benito Villanueva y Alfredo Cernadas, al Sur R. E. Kilmurray y las chacras de la colonia Sahoya, al Este la misma colonia y al Oeste Alfredo Cernadas. Los interesados que quieran visitar el establecimiento encontrarán en el rémodo alojamiento y todos los elementos necesarios para hacer una minuciosa inspección. En el acto del remate se exigirá el 8 por ciento de seña y el 2 ojo de comisión. Planos y más detalles, á nuestra casa.

EN CORDOBA. — DEPAR-

tamento San Justo-Pedanía Concepción. 1.500 hectáreas de campo de primer orden, sin desperdicio alguno y todo él perfectamente apto para ser cultivado, en la zona de las mejores tierras de la Provincia. Rodeado de importantes colonias y sólo á 6 leguas al Norte de la estación El Tío. F. C. C. C., y muy próximamente con una estación á 20 cuadras que instalará el F. C. de Deán Funes á Rafaela. En la mitad Sud del campo que figura á nombre de Castellanos en el plano de Chapenaroupe. Tiene mensura judicial aprobada, que le dará posesión inmediatamente. Trataremos de un campo reputado de lo mejor tenemos verdadero interés en que sea visitado á cuyo objeto daremos cartas-órdenes en nuestra casa á todos los que lo soliciten, para la persona encargada de enseñarlo, quien facilitará todos los medios de hacer una prolija inspección. Reconoce una hipoteca al Banco Provincial de Córdoba de $ 24 m|n por hectáreas actualmente reducida á 18 $, que será de base para la venta. Esta hipoteca se paga por anualidades del 25 ojo y ya se ha hecho la primera amortización en Abril de este año, el interés es el 6 ojo anual. El excedente sobre 18 $ por hectáreas se pagará 1|2 al contado en el momento de la escrituración y mitad á seis meses, sin interés.

El MIERCOLES 22 de Agosto á las 3 p. m. en nuestra casa San Martín 81. Venderemos esta hermosa fracción de campo que figura en el plano de Chapenaroupe como Colonia Ataliva Roca; tienen buenos pastos y agua á poca profundidad. Lo rodean las colonias Ceres, Hercilia, Alpina, Victoria y otras. Está medido y amojonado y son sus linderos por el Norte, Santiago Ham; por el Este la Colonia Nueva Ceres, y Alberto Thomas, y por el Oeste la Colonia Argentina y por el Oeste el finca y Méndez. En caso de resultar más de un comprador, las escrituras se otorgarán por ante el escribano señor Rodolfo Bernardo, Perú 19, sin perjuicio de hacer reviar el título los compradores con el escribano que deseen. En el acto del remate se exigirá el 8 ojo de seña y el 2 ojo de comisión. Planos y más datos San Martín 81.—Publio C. Massini.

Sud Amèrica y Gaona

LAS DOS GRANDES AVENIDAS DE FLORES

La primera ya adoquinada y ambas muy pronto, con tranvías eléctricos.

26 LINDÍSIMOS LOTES 26

En 24 mensualidades - Sin interés

BASE DE VENTA, 2 $ V. C.

EL DOMINGO 19 DE AGOSTO, A LAS 2 P. M.

PLANOS Y OTROS DATOS, SAN MARTÍN 81

Publio C. Massini.

CASAS

CASA DE CAMPO "LA PRI-

mavera", en Bella Vista (F. C. P.) A una cuadra de la estación del tren y á 2 1|2 de la del tranvía Central que en breve será eléctrico y á una cuadra de la Avenida Francia; calle Ballivero, directa al río de Las Conchas, entre Morón y Ferrocarril, frente mismo á la antigua quinta de Boston (hoy García) y rodeada de hermosísimas casas-quintas, en lo más alto de ese pintoresco pueblo; edificio enteramente nuevo y que se entregará desocupada y llave en mano, á 30 minutos del Retiro y con trenes á cada minuto. Son 5.700 varas cuadradas á metro: 47 1|2 de frente por 120 de fondo; el edificio consta de 5 habitaciones principales, cuarto de baño, cocina, w. c., molino, cañerías de agua, etc., galería al frente y otra al interior, cielorrasos y pisos de pino de tea en todas las piezas. Base de venta, $ 7.000 m|n. resueltamente á liquidar.

El LUNES 20 de Agosto, á las 3 de la tarde, en nuestra casa, San Martín 81, venderemos esta preciosa casa de campo por cualquier precio que exceda de la base. Puede visitarse en todo momento. Títulos perfectos. Seña, 8 ojo. Comisión, 2 ojo. Informes, San Martín 81.—Publio C. Massini. a17

TERRENOS

EN BELGRANO. — UN LIN-

do lote, calle Nahuel-Huapi entre Conde y Superí, á una cuadra del bulevar Congreso con tranvía eléctrico, á tres del bulevar Monroe, dos del hospital Pirovano y tres de la estación Coghlan; barrio poblado y de buen porvenir; 10 varas de frente por 51 de fondo. Títulos perfectos. Venta sin base, por lo que dén; con orden terminante de liquidarlo por cualquier precio.

EL DOMINGO 19 de Agosto, á las 2 de la tarde, sobre el mismo terreno, procederemos á su venta. Seña, 8 ojo. Comisión, 2 ojo. Planos é informes, San Martín 81.

EN BELGRANO: CALLE

Martínez entre Palpa y Céspedes, á dos cuadras de la Avenida Colegiales adoquinada y con tranvía eléctrico y á dos cuadras de Alvarez Thomas, también con tranvía eléctrico; una espléndida fracción de tierra de 6.712 varas cuadradas en un solo lote. Negocio de oportunidad para especuladores ó para el establecimiento de una industria. Barrio que progresa notablemente y con grandes facilidades para el transporte al centro; con dos vías de tranvía muy inmediatas y en situación equidistante de los bulevares Corrientes y Santa Fe. Base de venta, $ 1.50 la vara cuadrada, decididamente para vender y pagadero su importe mitad al contado y mitad á seis meses sin interés.

EL LUNES 20 de Agosto, á las 3 de la tarde, en nuestra casa, San Martín 81, procederemos á la venta de esta hermosa fracción de tierra en las condiciones que se han expresado. Títulos perfectos. Seña, 8 ojo. Comisión, 2 ojo. Planos é informes á nuestra casa.

EN EL CENTRO DE FLO-

res. Los más notables terrenos por mensualidades, calle Sud América (adoquinada) y bulevar Gaona que muy pronto tendrá tranvía eléctrico. Barrio de primer orden, rodeado de edificios importantes y á pocos minutos del centro de los negocios. Base de venta decididamente para vender, $ 14 m|n. la vara cuadrada.

EL DOMINGO 20 de Agosto, á las 3.30 de la tarde, remataremos este notable terreno, cuya ubicación excusa todo comentario, por cualquier precio sobre la base. En el acto del remate se exigirá el 8 ojo de seña y el 2 ojo de comisión. Más datos, San Martín 81.—Publio C. Massini. a17

TERRENOS

EN BELGRANO. — UN LIN-

do lote, calle Nahuel-Huapi entre Conde y Superí, á una cuadra del bulevar Congreso con tranvía eléctrico, á tres del bulevar Monroe, dos del hospital Pirovano y tres de la estación Coghlan; barrio poblado y de buen porvenir; 10 varas de frente por 51 de fondo. Títulos perfectos. Venta sin base, por lo que dén; con orden terminante de liquidarlo por cualquier precio.

EL DOMINGO 19 de Agosto, á las 2 de la tarde, sobre el mismo terreno, procederemos á su venta. Seña, 8 ojo. Comisión, 2 ojo. Planos é informes, San Martín 81.

EN BELGRANO: CALLE

Martínez entre Palpa y Céspedes, á dos cuadras de la Avenida Colegiales adoquinada y con tranvía eléctrico y á dos cuadras de Alvarez Thomas, también con tranvía eléctrico; una espléndida fracción de tierra de 6.712 varas cuadradas en un solo lote. Negocio de oportunidad para especuladores ó para el establecimiento de una industria. Barrio que progresa notablemente y con grandes facilidades para el transporte al centro; con dos vías de tranvía muy inmediatas y en situación equidistante de los bulevares Corrientes y Santa Fe. Base de venta, $ 1.50 la vara cuadrada, decididamente para vender y pagadero su importe mitad al contado y mitad á seis meses sin interés.

EL LUNES 20 de Agosto, á las 3 de la tarde, en nuestra casa, San Martín 81, procederemos á la venta de esta hermosa fracción de tierra en las condiciones que se han expresado. Títulos perfectos. Seña, 8 ojo. Comisión, 2 ojo. Planos é informes á nuestra casa.

EN EL CENTRO DE FLO-

res. Los más notables terrenos por mensualidades, calle Sud América (adoquinada) y bulevar Gaona que muy pronto tendrá tranvía eléctrico. Barrio de primer orden, rodeado de edificios importantes y á pocos minutos del centro de los negocios. Base de venta decididamente para vender, $ 14 m|n. la vara cuadrada.

EL DOMINGO 20 de Agosto, á las 3.30 de la tarde, remataremos este notable terreno, cuya ubicación excusa todo comentario, por cualquier precio sobre la base. En el acto del remate se exigirá el 8 ojo de seña y el 2 ojo de comisión. Más datos, San Martín 81.—Publio C. Massini. a17

EN EL PLENA AVENIDA RI-

vadavia, con adoquinado y tranvía eléctrico á la puerta; dentro del municipio entre compacta edificación, con frente también á la Avenida Provincias Unidas, calles Lavalle, Rafaela, Unión y Lazcanotti, esa es la quinta "Los Remedios", que venderemos en remate por cuenta y orden de los señores Carlos y Eduardo Olivera, pagaderos en 48 mensualidades sin interés, dándose la posesión inmediata, sin obligación de cercar ni edificar. La Avenida Provincias Unidas tiene adoquinado y tranvía eléctrico desde plaza de Mayo; se va hasta los terrenos por 10 centavos. Base, $ 2 m|n. la vara cuadrada en 48 mensualidades. Es el block de tierra más valioso del Oeste. Quien no compra sin dinero, el adoquinado que se paga, en 27 años es de cuenta de los compradores. Como ubicación no hay nada igual, es donde mismo da vuelta el tranvía eléctrico Anglo-Argentino.

EL DOMINGO 2 de Setiembre, á las 2 de la tarde, sobre los mismos terrenos, donde mismo acaba de adquirir una manzana por pesos 135.000 la Compañía Tranvía Anglo-Argentino con dos cocheras en este punto terminal, porque levantará la actual en Flores. Como hay más desembolso que cuatro mensualidades de garantía en el acto del remate y 4 más al entregarse el título provisorio firmado por los vendedores. A los que quieran pagar al contado se les hará un 15 por ciento de descuento sobre la parte á plazos otorgándose escrituras definitivas ante el escribano señor Pedro Zamit. Nuestra comisión de 2 ojo es á cargo del comprador, los lotes se entregan amojonados con líneas municipales y calles abiertas, comprar de estos terrenos es asegurar el porvenir. Planos y datos, San Martín 81.—Publio C. Massini. a17

BOULEVARD RIVADAVIA

número 5466. Frente mismo á la plaza Primera Junta. En la parte más alta y mejor poblada del Caballito. Magnífico lote de terreno, de dimensiones muy convenientes para construir una buena casa-habitación ó para renta. 13x50 de frente al Norte por 70 varas de fondo y 10x50 más ó menos en el contrafrente. Barrio de primer orden, rodeado de edificios importantes y á pocos minutos del centro de los negocios. Base de venta decididamente para vender, $ 14 m|n. la vara cuadrada.

EL DOMINGO 20 de Agosto, á las 3.30 de la tarde, remataremos este notable terreno, cuya ubicación excusa todo comentario, por cualquier precio sobre la base. En el acto del remate se exigirá el 8 ojo de seña y el 2 ojo de comisión. Más datos, San Martín 81.—Publio C. Massini.

EN EL GRAN REMATE EN

mensualidades. En la estación Caseros, bajarse del tren, pisar en el andén cruzar la vía y encontrarse sobre el terreno mismo, es obra de un instante, por lo tanto completamente pegado á la estación, terreno altísimo, 208 lotes, con árboles y plantas, antigua quinta de Beáriz. Con frente al camino Gran Mariño y Ramos Mejía donde pasará el tranvía eléctrico; nadie la ofrecido ni puede ofrecer mejores terrenos en Caseros; este pueblo progresa de una manera extraordinaria, le han dado un inmenso impulso los grandes talleres del ferrocarril al Pacífico. Esta empresa ha comprado á sus empleados la compra de terrenos en Caseros y les facilita dinero á largos plazos para edificar; esta es la mejor demostración de su importancia y porvenir. Venta en 60 mensualidades sin interés. Posesión inmediata, títulos perfectos, libre de todo gravamen.

EL DOMINGO 9 de Setiembre, á las 2 de la tarde, sobre los mismos terrenos, venderemos un lote con opción á una manzana entera, con base de $ 2 m|n. por mes el lote que se interesará en comprando, en el mismo alambrado, líneas municipales y calles abiertas. Para casas de recreo y especialmente para casas para obreros es el sitio más alto y más sano de los alrededores de la capital. Entiéndase bien que la estación del ferrocarril está en el mismo terreno. No hay más desembolso que dos mensualidades de garantía en el acto del remate y dos más al retirar el título provisorio; todo el que pague al contado, gozará de un descuento de 15 por ciento y se le otorgará inmediatamente la escritura libre de todo gravamen por ante el escribano señor Monterroso. En día del remate saldrá un tren especial de Retiro (estación vieja) á la 1 1|4 p. m. parará en Palermo y los pasajes y planos deben solicitarse en nuestra casa, San Martín 81. Todo comprador abonará el 2 ojo de nuestra comisión. —Publio C. Massini. a17

UN PRECIOSO LOTE DE

terreno entre edificios; calle Aguirre entre Malabia y Acevedo, 10 varas de frente por 50 varas de fondo; barrio completamente edificado y de gran porvenir; á 8 cuadras del bulevar Corrientes y á cuatro de Rivera, con tranvía eléctrico. Títulos perfectos. Base de venta, pesos 4.50 m|n. la vara cuadrada.

EL DOMINGO 26 de Agosto, á las 3 de la tarde, sobre el mismo terreno, procederemos á su venta. Seña, 8 ojo. Comisión, 2 ojo. Más datos, San Martín 81.—Publio C. Massini. a18

CAMPOS

21.306 H. 15 A. 49 C. EN UN

solo lote. En Mendoza, departamento Tupungato, á 10 leguas de la estación Luján de Cuyo, á de la estación Estarada, ramal del ferrocarril C. C. C. A. á San Carlos; 18 leguas de la ciudad de Mendoza. Son parte de los reputados campos de Gibbs. El campo tiene parte de regadío, parte alfalfado, parte del campo llano y parte de sierra alambrado, dividido en potreros y con una casa-habitación de seis piezas. Hipoteca á favor del Banco Hipotecario Nacional de $ 6.000 cédulas serie H. Base de venta, inclusive las cédulas, $ 30.000 m|n.

EL MIERCOLES 22 de Agosto, á las 3 de la tarde, en nuestra casa, San Martín 81, venderemos este rico campo por la que ofrezcan arriba de la base, siempre que sea fracción de él, tiene mensura judicial aprobada, en una venta judicial por tratarse de una división de condominio. La parte de sierra de este campo tiene hadísimos valles y quebradas abrigadas con abundantísimos pastos; á los interesados les daremos cartas-órdenes para la persona encargada de mostrar el campo, quien facilitará todas las comodidades necesarias para su inspección. En el acto del remate exigiremos el 8 ojo de seña y el 2 ojo de comisión de práctica. Planos, datos é informes, San Martín 81.—Publio C. Massini.

EN EL TERRITORIO DEL

Río Negro, sección I A I, parte SE. del lote 23, fracción H. 4.060 hectáreas de campo de primer orden, limitando con las tierras vendidas por el gobierno nacional en los remates del 16 y 17 del corriente á precios de $ 11.000 cédulas nacionales serie K. que el comprador tomará á su cargo á razón de $ 2.750 cada una. Campo perfectamente bien alambrado, con dos puestos y 10 leguas de Viedma, capital del territorio y á de Fitalón, el puerto más inmediato. En consulta por el comprador al señor Monterroso. En día del remate saldrá un tren especial de Retiro (estación vieja) á la 1 1|4 p. m. parará en Palermo y los pasajes y planos deben solicitarse en nuestra casa, San Martín 81. Todo comprador abonará el 2 ojo de nuestra comisión. —Publio C. Massini. a17

EN EL CENTRO DE FLO-

res. Los más notables terrenos por mensualidades, calle Sud América (adoquinada) y bulevar Gaona que muy pronto tendrá tranvía eléctrico. Barrio de primer orden, rodeado de edificios importantes y á pocos minutos del centro de los negocios. Base de venta decididamente para vender, $ 14 m|n. la vara cuadrada.

EL DOMINGO 20 de Agosto, á las 3.30 de la tarde, remataremos este notable terreno, cuya ubicación excusa todo comentario, por cualquier precio sobre la base. En el acto del remate se exigirá el 8 ojo de seña y el 2 ojo de comisión. Más datos, San Martín 81.—Publio C. Massini. a17

TERRENOS

EN BELGRANO. — UN LIN-

do lote, calle Nahuel-Huapi entre Conde y Superí, á una cuadra del bulevar Congreso con tranvía eléctrico, á tres del bulevar Monroe, dos del hospital Pirovano y tres de la estación Coghlan; barrio poblado y de buen porvenir; 10 varas de frente por 51 de fondo. Títulos perfectos. Venta sin base, por lo que dén; con orden terminante de liquidarlo por cualquier precio.

EL DOMINGO 19 de Agosto, á las 2 de la tarde, sobre el mismo terreno, procederemos á su venta. Seña, 8 ojo. Comisión, 2 ojo. Planos é informes, San Martín 81.

EN BELGRANO: CALLE

Martínez entre Palpa y Céspedes, á dos cuadras de la Avenida Colegiales adoquinada y con tranvía eléctrico y á dos cuadras de Alvarez Thomas, también con tranvía eléctrico; una espléndida fracción de tierra de 6.712 varas cuadradas en un solo lote. Negocio de oportunidad para especuladores ó para el establecimiento de una industria. Barrio que progresa notablemente y con grandes facilidades para el transporte al centro; con dos vías de tranvía muy inmediatas y en situación equidistante de los bulevares Corrientes y Santa Fe. Base de venta, $ 1.50 la vara cuadrada, decididamente para vender y pagadero su importe mitad al contado y mitad á seis meses sin interés.

EL LUNES 20 de Agosto, á las 3 de la tarde, en nuestra casa, San Martín 81, procederemos á la venta de esta hermosa fracción de tierra en las condiciones que se han expresado. Títulos perfectos. Seña, 8 ojo. Comisión, 2 ojo. Planos é informes á nuestra casa.

EN EL CENTRO DE FLO-

res. Los más notables terrenos por mensualidades, calle Sud América (adoquinada) y bulevar Gaona que muy pronto tendrá tranvía eléctrico. Barrio de primer orden, rodeado de edificios importantes y á pocos minutos del centro de los negocios. Base de venta decididamente para vender, $ 14 m|n. la vara cuadrada.

EL DOMINGO 20 de Agosto, á las 3.30 de la tarde, remataremos este notable terreno, cuya ubicación excusa todo comentario, por cualquier precio sobre la base. En el acto del remate se exigirá el 8 ojo de seña y el 2 ojo de comisión. Más datos, San Martín 81.—Publio C. Massini.

EN EL GRAN REMATE EN

mensualidades. En la estación Caseros, bajarse del tren, pisar en el andén cruzar la vía y encontrarse sobre el terreno mismo, es obra de un instante, por lo tanto completamente pegado á la estación, terreno altísimo, 208 lotes, con árboles y plantas, antigua quinta de Beáriz. Con frente al camino Gran Mariño y Ramos Mejía donde pasará el tranvía eléctrico; nadie la ofrecido ni puede ofrecer mejores terrenos en Caseros; este pueblo progresa de una manera extraordinaria, le han dado un inmenso impulso los grandes talleres del ferrocarril al Pacífico. Esta empresa ha comprado á sus empleados la compra de terrenos en Caseros y les facilita dinero á largos plazos para edificar; esta es la mejor demostración de su importancia y porvenir. Venta en 60 mensualidades sin interés. Posesión inmediata, títulos perfectos, libre de todo gravamen.

EL DOMINGO 9 de Setiembre, á las 2 de la tarde, sobre los mismos terrenos, venderemos un lote con opción á una manzana entera, con base de $ 2 m|n. por mes el lote que se interesará en comprando, en el mismo alambrado, líneas municipales y calles abiertas. Para casas de recreo y especialmente para casas para obreros es el sitio más alto y más sano de los alrededores de la capital. Entiéndase bien que la estación del ferrocarril está en el mismo terreno. No hay más desembolso que dos mensualidades de garantía en el acto del remate y dos más al retirar el título provisorio; todo el que pague al contado, gozará de un descuento de 15 por ciento y se le otorgará inmediatamente la escritura libre de todo gravamen por ante el escribano señor Monterroso. En día del remate saldrá un tren especial de Retiro (estación vieja) á la 1 1|4 p. m. parará en Palermo y los pasajes y planos deben solicitarse en nuestra casa, San Martín 81. Todo comprador abonará el 2 ojo de nuestra comisión. —Publio C. Massini. a17

José Conti

UNA CASITA, EN LA CA-

lle Yatay 415, con entrada independiente, para una familia sola, teniendo un quiosco con capacidad para varios caballos, de acuerdo con las ordenanzas municipales. El resto del edificio sólido y nuevo, lo compone 2 piezas amplias y una chica, cocina, pozo semisurgente, cielorraso, pisos pino de tea, patios de mosaico, tiene 2.500 cédulas que se darán á estilo de plaza. Base, 5.500 $.

EL DOMINGO 19 de Agosto, á las 4 de la tarde la venderé. Seña, 8 ojo y 2 ojo de comisión. Datos, Bolívar 189. a15

UN TERRENO EN UN BA-

rrio, que diariamente se levantan construcciones, circundado de varias líneas de tranvías eléctricos, que funcionan, número 9 calle Buines entre Solér y Paraguay. Consta de 8m66 al Oeste, por 42m81 de fondo en un lado y 43m65 en el otro. Base, 10 $ v. c.

EL DOMINGO 19 de Agosto, á las 2 de la tarde, venderé el terreno descripto, con títulos perfectos. Diez días de pago. $ 5007.70 por ciento y condiciones de pago que se han expresado. Resuelvamente á liquidar por orden terminante de su propietario. En el acto del remate exigiremos el 8 ojo de seña y el 2 ojo de comisión como es de práctica. Planos y otros informes, á nuestra casa, San Martín 81.

Rufino de Elizalde

5.000 HECTAREAS EN

Santa Fe, departamento San Cristóbal. Base, pesos 20 la hectárea. Con 50.000 cédulas K.

EL VIERNES 24 de Agosto, á las 3 de la tarde, en mi escritorio, San Martín 84, rematará este campo, propio para agricultura, entre las estaciones Capivara y San Cristóbal y próximo á las importantes colonias de Alvaro Instueta, Santa Elena, Elisa, Clara, Alcorta, etc. Campo alambrado en todo su perímetro, tres potreros, 150 hectáreas alfalfadas, buena agua y con las dos citadas estaciones á menos de 1 legua. Para visitarlo, dirigirse á Estanislao Guiscardo en Capivara. Datos y planos, San Martín 84. Seña, 8 ojo. Comisión, 2 ojo. a17

RIO NEGRO. — 2.000 HEC-

táreas. Base, $ 5 la hectárea. A plazos.

EL LUNES 27, de Agosto, á las 2 de la tarde, por orden de su dueño, rematará en mi escritorio este campo situado en la sección 1a. A. I. parte del Este. Campo especial, sin desperdicio y con el agua muy cerca. La alfalfa produce muy bien en estos campos, habiendo dado buenos resultados en toda esa zona. Forma de pago: 1|3 parte al contado y el saldo á 1 y 2 años con hipoteca y 6 ojo de interés. Pidan planos y datos, San Martín 84. Seña, 8 ojo. Comisión, 2 ojo. a17

Pastorini & Castañeda

CON 7.000 $ EN CEDULAS.

Casa especial para renta, calle Moreno 2018, de 10 varas de frente por 40 de fondo, dividida en dos departamentos, compuesto el primero de sala, tres piezas y el segundo de comedor, 3 piezas bajas, dos altas, cocina, etc., frantes de madera dura, pisos pino de tea, cielorrasos de yeso, dos espléndidos patios, aguas corrientes, cloacas, etc., con tranvía al frente, posición inmejorable, donde pueden venderse. Renta mensual 200 $. Base de venta, 19.000 $.

EL DOMINGO 19 de Agosto, á las 2 de la tarde Seña, 8 ojo. Comisión, 2 ojo. Informes, á nuestros escritorios Independencia 3765 y Bolívar 256. a15

AVENIDA LA PLATA 535.—

A sólo media cuadra de Independencia, á dos de Entre Ríos, rodeada de tranvías en todas direcciones, con adoquinado pago. Casa construída á todo costo, con materiales de primer orden, apropiada por sus dimensiones para hacer producir buen interés al capital que en ella se invierta, pues puede construirse departamentos, corralón, cocherís, fábricas, quinta ó jardín, para lo que cuenta con un buen plantel de árboles frutales de clase superior y plantas de flores, es espléndidas piezas, de techos espaciosos, con puertas y celosías de cedro, pisos pino de tea, frantes de madera dura, galería, pozo semisurgente, w. c., etc., patio de mosaicos dividido por una pared con entrada cochera independiente de 3 metros de ancho, timbre eléctrico en todas las piezas, cañerías de gas, paredes divisorias pagas, hay del frente preparadas para edificar la seña, la que con muy poco dinero puede construirse. Base de venta, 15.500 $.

EL DOMINGO 19 de Agosto, á las 3 1|2 de la tarde. Seña, 8 ojo. Comisión, 2 ojo. Informes, á nuestros escritorios Independencia 3765 y Bolívar 256. a15

BASE 5.500 $, CASA CALLE

Muñiz 766. A media cuadra de Independencia, 10 varas por 41, con tres espaciosas piezas, cocina, pozo, w. c., etc. Buena construcción, frantería de madera dura.

EL DOMINGO 19 de Agosto, á las 2 1|2 de la tarde. Seña, 8 ojo. Comisión, 2 ojo. Informes á nuestros escritorios, Independencia 3765 y Bolívar 256. a15

BASE, 8.000 $. CASA CALLE

CASTRO BARROS 950. A sólo media cuadra del tranvía de Europa. 9 varas por 33, 3 piezas bien construídas, frantes de madera dura, etc.

EL DOMINGO 19 de Agosto, á las 2 de la tarde, Seña, 8 ojo. Comisión, 2 ojo. Informes, á nuestros escritorios Independencia 3765 y Bolívar 256. a15

Quesada y Gallo

FISCAL. — EN SANTIAGO

del Estero, dos fracciones de campo en el departamento Figueroa. 4.263 hectáreas, 36 áreas y 80 centiáreas la una, á 8 leguas de la estación Matarí y 5 de Sunchu Corral del F. C. C. N., lindando según plano de Peterson, al N. con el Mal Barro y al E. los lotes 108 de Manuela Iñigo; al S. con Paz y lote 11 de Chilibroste y al O. con Otero; y la segunda en el departamento Gimenez 2o., de 5.314 hectáreas, á 4 leguas, río por medio, de la estación Chaupi-Pozo, del F. C. N. A. y Rosario, lindando según plano de Chapenarouge, al N. Alderete, Coro-Aspina, Aragonés, Bazán, Chanchillitas, Nieto y Gimenez; al E. Gimenez; al S. Bodeo, La Puerta, Pocitos y El Barrial y al O. Tunco-Pozo, Quebrachos, Alderete y Coro-Aspina. Tienen abundante bosque de quebracho colorado y blanco, algarrobo, tala, mistol y otras clases de madera, buenos pastos que lo hacen apto para la ag

Corvera y Peralta Martínez

318 — SAN MARTIN — 320

C. & P. M.

Las ventas de HOY

EN NUESTRA CASA

A las 2 p. m.

Paraguay 2596, á 2600

JUDICIAL.—El terreno más notable como medidas y situación. A un paso de la avenida Pueyrredón. Edificio antiguo en terreno de 18 varas por 34.40. Consta de dos salones con vidrieras y un galpón de madera, cocheras, pesebres, etc., en el interior. Base, $ 23.333.33

La quinta de Otero

JUDICIAL.—Sobre General Urquiza, 33.750 varas cuadradas con frente á la avenida Triunvirato (adoquinada) y á la calle Pampa. A 5 cuadras de la estación del F. C. B. A. y R. y sobre los tranvías eléctricos en construcción. Mide 284.18 varas al N. E. sobre Triunvirato, 173 al S. E. sobre Pampa y 225.77 y 125 al S. O. y N. O. respectivamente. Todo cercado y con dos edificios antiguos, uno de ellos ocupado por negocio. Base, $ 1.75 la vara cuadrada.

Isla con plantaciones

Con gran frente al río Paraná de las Palmas, á 30 cuadras de la estación Lima (F. C. B. A. y R.), á 15 del puerto Barandero, en construcción. Es el lote 9 de la sección 4a. de islas. Tiene 109 hectáreas y 1539 m. c. Se han plantado 18.000 álamos, 5.000 sauce y 350 frutales finos. Es conocida por de Kerinel. Base, $ 1500.

Judicial

Una sepultura en el cementerio de Pergamino, en la sección 7a., entre los lotes de Haltze y Bengoa. Mide 3.15 metros de frente por 4 de fondo, á sus 12.60 metros cuadrados. Base, $ 660.67.

Folletos completos en nuestra sección remates.

Corvera Peralta Martínez.

CASAS

JUDICIAL. VICENTE LÓPEZ 187. Al lado de Calimo. Sin comentarios. Una casa antigua pero sólida en terreno de 8m60 por 86.60 ó 110 varas por 42 1/2. Seis habitaciones y dependencias. Orden del señor juez doctor Williams, secretaría de Ruiz de los Llanos, y como perteneciente á los menores María C. y Jorge Lázaro Echeverría. Base, $ 28.896.26, que equivale á 2/3 partes de la tasación.

EL VIERNES 31 de Agosto á las 2 p. m., en el hall de nuestra casa, San Martín 318 y 320. Como casa antigua como terreno, como negocio en una palabra, estamos seguros interesará á todos. Seña, 5 o/o. Comisión, 2 o/o. Visítese de 1 á 3. Informes en nuestra casa. Nota: Este negocio se hace todo más interesante, cuanto que el mismo día y la misma hora venderemos la casa linda con el número 127 de 10 varas por 30, de propiedad de Pinat.—Corvera y Peralta Martínez. 18

MUY CENTRAL. UNA LINDA y pequeña casa de familia, Junín 327, entre Cuyo y Corrientes, dentro pués de todo lo que pueda representar una ventaja apreciable. Venta por liquidación de sociedad. Base 12.000 $. Ad-corpus.

EL JUEVES 28 de Agosto á las 2 en nuestra casa 318 San Martín 320. Tiene 10 varas por 17 y 1/2. El frente es moderno, con balcones, zaguán con mosaicos y cancel de cristales, patio también con mosaico, sala, 3 habitaciones, baño, pieza de servicio, cocina, w. c., muy sólida muy buena, con cielorrasos de yeso, pisos de pinotea puertas de cedro, etc., tiene gas, aguas corrientes y cloacas. Con inquilinos de 4 años atrás, á 120 $ al mes. Título perfecto. Informes 318 San Martín 320.—Corvera y Peralta Martínez. 18

VICENTE LÓPEZ 127. SO- bre Calimo. Basta enunciar su ubicación para que interese. Casa sólida en terreno de 10 varas por 30. Base, $ 17.000.

EL VIERNES 31 de Agosto á las 2 p. m., en el hall de nuestra casa, San Martín 318 y 320. Consta de 6 habitaciones y dependencias, con buenos pisos interiores y exteriores. Título perfecto. Seña, 5 o/o. Comisión, 2 o/o. Informes completos en nuestra casa. Visítese. —Corvera y Peralta Martínez. 18

PARAGUAY 2596 Á 2600.— Judicial. El más notable terreno, como medidas y situación. Con edificio destinado á escuela A un paso de la Avenida Pueyrredón. Sitio en el que un terreno de esta naturaleza tiene todas las aplicaciones. Orden del señor juez doctor Miguel Romero, secretaría de Guyot. Testamentaria de don Reynaldo Otero. Base, pesos 23.333.33.

EL SABADO 18 de Agosto, á las 2 de la tarde, en nuestra casa, 318 San Martín 320. Mide 18 varas por 34.40 (115 metros 296 de frente al N. por 20 metros 70 de fondo). El frente edificado de material, consta de dos salones con vidrieras. En el interior un gran galpón de madera techado de cinc, con adoquinado, cocheras y altillos á un costado y pesebres al otro. Como se halla es propiedad de renta segura. Edificando allí esa renta se aumentará considerablemente. Seña, 5 o/o. Comisión, 2 o/o. Informes, 318 San Martín 320.—Corvera y Peralta Martínez. 17

CATAMARCA 573. — CON cédulas nacionales. Una linda y cómoda casa de familia. Muy sólida, bien distribuída, recién pintada y empapelada, lista para entrar á habitarla. Está en un barrio hecho, en cuadra con árboles en las aceras, adoquinada y con tranvía eléctrico al frente. Tiene obras de salubridad y gas. Base, $ 14.000, de que se deducirán 6.000 cédulas serie F, á la par, devolviéndose lo amortizado.

EL DOMINGO 19 de Agosto, á las 3. Tiene 10 varas por 45, frente moderno con balcones y columnas, zaguán con mosaicos y cancel de cristales, sala, comedor, 6 dormitorios, uno de ellos en altos, baño y w. c., pieza de servicio, cocina, w. c., patios y terraza. Los detalles todos son buenos por lo que la recomendamos sin reserva. Visítese de 9 á 11 de la mañana y de 1 á 4 p. m. Título perfecto. Informes, 318 San Martín 320.—Corvera y Peralta Martínez.

ENTRE BULEVARES. — Con cédulas nacionales. Una bonita y cómoda casa, que tiene ventajas positivas para habitarla, lo mismo que para renta. España 265 y 267, á cuadra y media al S. de la Avenida Martín García, á dos de la Avenida Montes de Oca y á igual distancia de Artilleros, entre una y otra y rodeada por consiguiente de tranvías eléctricos. El detalle culminante de la casa es su solidez y distribución. Base, $ 16.000. Hipoteca, 10.000 cédulas K, que se deducirán del precio. A estilo de plaza. Ad-corpus.

EL DOMINGO 19 de Agosto, á las 4. Tiene 10 varas por 32 en el S. y 29y70 en el N. Son 4 departamentos uno al frente, con 4 habitaciones, cocina, baño y patio y otro con entrada independiente, tiene 3 piezas, baño, cocina y w. c. : patio y pasaje. Está hecha en cal, con techos de azotea, cimientos de madera dura, cielorrasos, pisos de pino de tea, mosaicos y baldosas, cloacas y aguas corrientes. La renta puede aumentarse en $ 300 al mes. Título perfecto. Informes, 318 San Martín 320.—Corvera y Peralta Martínez. 18

ARENALES 1624. — A PO- cas varas de la plaza Vicente López, entre las calles Montevideo y Rodríguez Peña. Una casa vieja, en medio de edificios de mérito, de elegante hotelitos y con todas las comodidades que puede ofrecer el gran barrio de la ciudad en que se halla. Base, $ 20.000. Ad corpus.

EL VIERNES 31 de Agosto á las 2 de la tarde, en nuestra casa, 318 San Martín 320. Tiene 10 varas por 42. En tales medidas puede construirse la casa más cómoda, más bien combinada. Lo que hoy existe está fuera de lugar, por lo que vale más pensar en un terreno. Título perfecto. Informes, 318 San Martín 320. a18

PARANA 1019. LA MAS linda y completa casa moderna. Edificio de altos y completa casa moderna. Edificio de prolijidad, sin economía en ningún detalle y que llenará el propósito de la familia más exigente. Tiene $ 40.000. Tiene $ 10.000 cédulas serie K, que se deducirán del precio á estilo de plaza.

EL DOMINGO 19 de Setiembre á las 2 p. m. El frente es muy elegante, muy bien combinado en todos sus pormenores; entrada con puerta de roble, cancel asimismo de roble, vestíbulo, con escalera del piso alto; sala, comedor con puerta de tres hojas con vitraux, toilet, pasaje, 3 habitaciones, baño, cocina, w. c. y patio; esto en la planta baja. Los altos constan de 5 dormitorios principales, baño y w. c., dos piezas de servicio y escalera también de servicio. Ocupa en su totalidad un terreno de 30m50 varas cuadradas, con frente de 8m50 de frente por 36m50 de fondo. Filmante y lista para entrar á habitarla. Puede visitarse de 9 á 11 a. m. y de 1 á 4 p. m. Título perfecto. Informes, 318 San Martín 320.—Corvera y Peralta Martínez. a18

NOTABLE CASA-HABITA- ción. En situación excepcional. Avenida Pueyrredón 1764. Amplio terreno sobre el que se desarrolla el más sólido edificio de dos plantas que reuna detalles de lujo y confort. De construcción moderna, se han empleado en él los mejores materiales. Carpintería de cedro con buenos herrajes, pisos de parquet y pino de tea, cielorrasos decorados, ricos empapelados, cristales, vitreaux, mosaicos, etc. Venta resuelta con base de $ 55.000.

EL DOMINGO 26 de Agosto, á las 3 de la tarde, en la misma propiedad. Terreno: 11 varas por 52 1/2, ó 577 1/2 varas cuadradas.

EDIFICIO:

PLANTA BAJA.—Gran hall, salón, antesala, comedor, antecomedor, cocina y antecocina.

PISO ALTO.—Gran dormitorio principal con alcoba, 4 dormitorios más, dos cuartos de baño, pieza de sirvientes y otra habitación, todo sobre una espléndida terraza. Al fondo, en cuerpo separado de altos y bajos, lavadero, pieza de planchar, baño y tres piezas de servicio. Mucha luz, mucho sol y todos los detalles que hacen agradable la casa habitación. Visítese todos los días de 1 á 4 p. m.—Corvera y Peralta Martínez. a18

TERRENOS

URUGUAY Y ARENALES— El terreno excepcional. Con frente á Uruguay entre las fincas de los señores Martín J. Biedma y Francisco Alcobendas. Allí no hay otro y sin duda, para edificar la gran casa, no se hallarán medidas que reunan mayores ventajas. La liquidación es material; es decir, que se realizará con la oferta que resulte en el remate, sin base, á tanto la vara cuadrada.

EL JUEVES 23 de Agosto, á las 2, en nuestra casa, 318 San Martín 320. Mide 12v64 de frente al O. sobre Uruguay al lado del número 1221 por 50 varas de fondo, á cuya altura, el terreno tiene dos martillos á favor, uno de 11 varas de S. á N. y otro, de 11v40 de N. á S., por un término medio de 23v08 de fondo, da O. á E. y 36v02 en el contrafrente. Medidas que le dan la forma de una U, con 1401.67 v. c. El muro del lado S., nuevo, de cargar en él, lo mismo que el contrafrente de la casa número 1221, son medianeros hasta la altura de cercos. El del N., es también nuevo y superior; es propiedad á de lindero. Pídese el plano. Título perfecto. Informes, 318 San Martín 320.—Corvera y Peralta Martínez. a8

PARAGUAY 3750. — LINDO terreno para edificar in casa de familia, habitación propia ó de renta. Entre las calles Vidt y Soiguenes. Sin base, por lo que dén.

EL DOMINGO 19 de Agosto, á las 2 de la tarde. Mide 10 varas por 52. Está á una cuadra de la plaza Güemes y á una también del tranvía eléctrico en Soler. Aquel es un gran barrio, en el que conviene invertir dinero. Título perfecto. Informes, 318 San Martín 320.—Corvera y Peralta Martínez. a12

SOBRE COLEGIALES. — Á largos plazos. Sin interés. Los terrenos más lindos por su situación y por sus medidas especiales para la edificación económica. 12.500 varas cuadradas en 30 lotes, entrando 7 esquinas, con frente á Pueyrredón y Cordón entre terrenos ya subdivididos y entregados á la edificación. A cuadra y media al Oeste de la Avenida Colegiales la más importante de la zona Oeste, con el empedrado y doble vía de tranvías de 8 pulgadas. Va con 9 y 8 2/12 cuadras al Sur de la estación Colegiales del ferrocarril de Buenos Aires á Rosario, cuyo ensanche, exigido por el aumento de población de cargas y pasajeros, ha sido ya resuelto á ejecutar. Los terrenos en venta son altos y dan frente á calles pobladas trazadas por la municipalidad, lo mismo que lo han sido ya la de los terrenos linderos al E. y al O. lo que asegura todas las ventajas al comprador de hoy para especular sobre valores. Sin base. 20 o/o á contado y el resto en 10 cuotas de 5 o/o cada una, para pagarse por trimestres, sin interés alguno. Todos pueden comprar, sin el menor esfuerzo.

EL DOMINGO 19 de Agosto, á las 3, en los mismos terrenos. Las medidas de los lotes son de 10 á 20 varas de frente y de 32 á 40 varas de fondo. Están medidos y todo en orden. Título perfecto. Escrituras gratuitas por la oficina del señor A. E. Soares. Informes y planos, 318 San Martín 320.—Corvera y Peralta Martínez. 44

EN MAR DEL PLATA. UN terreno que es único por su situación. Boulevard Colón entre La Madrid y Las Heras, á una cuadra del boulevard Martínez y de la plaza Colón. Calle por medio con los chalets y precisamente de los señores Done, Damilhanovich, Pablo Cárdenas, Carabassa, Polledo, señora de Rocha y otras muchas fincas de mérito que dan á este barrio del balneario la fisonomía más acentuada de elegancia y aristocracia. Sin base.

EL JUEVES 23 de Agosto á las 2 p. m., en nuestra casa, 318 San Martín 320. Es el lote núm. 4 de la manzana 200. Tiene 20 varas de frente por 50 de fondo. 1.000 varas cuadradas que se venden una sola vez. Título perfecto. Informes y planos, 318 San Martín 320.—Corvera y Peralta Martínez. a14

LOS GRANDES TERRE- nos. Judicial. 33.750 varas cuadradas en Villa Urquiza. La quinta de Otero. Avenida Triunvirato (adoquinada) esquina Pampa. Allí, bien alto sobre todo lo que tiene mérito y valor propio en la localidad. A cinco cuadras de la estación del ferrocarril y próximamente sobre las tranvías eléctricos proyectados en la misma Avenida Triunvirato. Orden del señor juez doctor Romero, secretaría de Guyot. Testamentaría de don Reinaldo Otero. Base, 1.75 $ lo 75 decímetros cuadrados ó sea la vara cuadrada.

EL SABADO 18 de Agosto, á las 2 de la tarde en nuestra casa, 318 San Martín 320. Tiene—según títulos, 202.80 metros (234.18 varas) de frente al NE. sobre Triunvirato, 149 metros 818 milímetros (173 varas) frente al SE sobre Pampa; 195.52 metros (225.77 varas) en el SO y 108.25 metros (125 varas) en el NO. Superficie, 23.311 metros cuadrados ó sea 33.750 varas cuadradas. El perímetro está cercado y existen allí dos edificios antiguos, uno ocupado por negocio, con cuatro habitaciones, corredor, cocina y w. c. y otro de tres piezas y cocina con corredor. Hay una plantación de frutales y alfalfa. Es negocio de especulación que asegurará los mejores resultados. Seña, 5 o/o. Comisión, 2 o/o. Informes, 318 San Martín 320.—Corvera y Peralta Martínez; a7

EN VILLA LYNCH. — JU- dicial. 4 lotes de terreno, muy bien situados. Entre el camino á San Martín y la estación Lynch del tranvía rural. A cuadra y media del primero y á una cuadra del boulevar de circunvalación de la ciudad. Sobre Villa Devoto, juez doctor Romero, secretario Aguirre. Testamentaría Agapito Means. Base, 40 centavos los 75 decímetros cuadrados ó sea la v. c.

EL LUNES 20 de Agosto, á las 2, en nuestra casa, 318 San Martín 320. Dan frente á la calle don Tomás, entre las de Roma y Londres, prolongación éstas de las de V. Devoto. Son los lotes 19 al 22 de la manzana 23 de un plano especial con 8m66 de frente por 36m54 al NO. por 34m538 de fondo. Seña, 5 o/o. Comisión, 2 o/o. Informes, 318 San Martín 320.—Corvera y Peralta Martínez. a12

GRAN VENTA DE TERRE- no. 450.000 varas en el pueblo de Moreno. En 10 lotes. Las tierras más valiosas del pueblo por su situación excepcional, lindando con el macizo de la población, á 3 cuadras al Sud de la plaza; la iglesia y la estación del ferrocarril. Como tierras, las más ricas y más altas de la localidad. Para casas-quintas, para recreo ó de habitación permanente, no hay nada comparable en Moreno, á 40 minutos de la capital federal. Venta en diez fracciones de 45.000 varas con opción, y con base definitiva de 10 centavos vara cuadrada.

EL LUNES 3 de Setiembre á las 2 p. m., en nuestra casa, San Martín 318 — 320. Son los terrenos conocidos por de Bebollo, cuya división era una necesidad sentida de mucho tiempo atrás, pues hasta hoy han dificultado la expansión que Moreno necesita, necesidad que podrá hoy ser llenada con toda facilidad, pues la liquidación se hará de todos modos por el precio que resulte en el remate. Allí podrá comprar el que busca la fracción para edificar en sitio interesante ó en casa-quinta lo mismo que el especulador, que fraccionando en pequeño, ganará mucho dinero. Títulos perfectos. Planos y detalles en nuestra casa.—Corvera y Peralta Martínez. a18

CAMPOS

"CHACAICÓ" EN SAN RA- fael".—El negocio más interesante que puede ofrecerse al sur de la provincia de Mendoza encima mismo de la sección 25 del territorio nacional de la Pampa. 27.587 hectáreas. Con 26 centímetros de agua. En un solo lote. Una de las mejores tierras de la región, cuya compra constituirá el mejor de los negocios. Venta liquidación, con base definitiva de $ 1.50 la hectárea.

EL SABADO 25 de Agosto, á las 2 de la tarde en el hall de nuestra casa, San Martín 318 y 320. Lindando con los campos de la Compañía Inglesa de Tierras y con la sección 25 de la Pampa, figura en el registro gráfico de Chapaurouna, en su hoja número 11, á nombre de Oscar Guilhard, y afecta la forma de un triangulo perfectamente deslindado. Campos que según el informe de los ingenieros, señores Saúl Molino Torres y Cassiffourth, están exentos de toda vegetación enchamarada. Son pobladores desde hace mucho tiempo atrás. Existe en el campo una vertiente que constituye la aguada denominada "Fantasillo" que es el abrevadero de los ganados que ocupan el campo. El agua de esta vertiente es de rica calidad. Predominan entre los pastos el coiron, inmejorable para el ganado lanar y vacuno, así como la calidad de estas tierras en calidad y aplicación y las condiciones de su liquidación, interesarán seguramente, sobre todo al que busque campos de verdadero porvenir para colocar su dinero. Títulos perfectos. Sello 5 por ciento. Comisión 2 o/o. Informes y planos en nuestra casa San Martín 318 y 320.—Corvera y Peralta Martínez. a18

Carlos S. Velarde

EN EL PUEBLO DE GON- zález Chaves. Partido de Tres Arroyos, ferrocarril Sur. 650 hectáreas, divididas en chacras, quintas y solares, pueblo en formación á ambos costados de la vía, tierra especial para agricultura y ganadería con agua excelente á 4 metros. Lo mejor del Sur de la provincia, de gran porvenir, no solamente por la calidad de su tierra sino también por la fácil transporte de sus productos á los mercados de exportación. A un paso de Bahía Blanca y á 12 horas de la capital federal. Entre los importantes pueblos de Tres Arroyos y Juárez.

EL SABADO 8 de Setiembre, á las 12 m., venderé en el mismo pueblo de González Chaves estas ricas tierras. Bajo las siguientes condiciones: las chacras de 25 y 50 hectáreas con la base de $ 2.000 cada chacra, que quedan divididas en 4 hectáreas, con base de $ 500 cada quinta y los solares con base de $ 250 cada uno. La venta de las quintas y solares se hará al contado y la de las chacras la tercera parte al contado y el resto á uno y dos años de plazo con el 7 o/o de interés á hipoteca de las mismas. Las escrituras se otorgarán en el mismo pueblo por los escribanos Herrera y Segarra. Seña, 10 por ciento. Comisión, 2 o/o á cargo del comprador. Por datos y planos, en Buenos Aires á mi escritorio San Martín 92 y en González Chaves á la casa de negocio La Venecedora, de los señores Elizagaray y Cía. ó á los señores Arsenio y Flores. a9

José A. Falbo

EN MORON. 100.000 *M. C.,* en 8 grandes lotes para casas-quintas. La quinta de Coullin, sobre los caminos á Morón y Lobos. A sólo 10 cuadras de la estación y cinco de la plaza, rodeados de las quintas de los doctores Zeballos, doctor Parral, y señores Roberdeau, Roca, Carpa, etc. Base de venta, cinco centavos el metro cuadrado, pagadero en 18 mensualidades, con título definitivo y posesión inmediata, con calles abiertas y lotes amojonados por el ingeniero señor M. Rigios. El remate tendrá lugar en la capital federal, calle San Martín 867.

EL SABADO 18 de Agosto, á las 3 de la tarde. Datos y planos á mi escritorio, Bartolomé Mitre 641 ó San Martín 867 (capital federal), y en Morón calle Belgrano, 422.—J. A. Falbo.

NOTA.—El carruaje núm. 35 á cargo de Gabino Rodríguez, conducirá gratis á los interesados que deseen visitar los terrenos. a9

F. Suares Martínez

EL DOMINGO 26 DE AGOS- to, á las 2 de la tarde, en el pueblo de Lisboa, por orden de sus dueños Juan y Jose Barcher, venderé en remate público las dos espléndidas chacras números 420 y 460, situadas á sólo ocho cuadras de la estación del ferrocarril. Vasta libertad en lotes de 5 á 9 hectáreas con opción y con base de 400 á 500 $ hectárea, dándose un año de plazo para el pago. Llame la atención de estas venta el por ubicarse lindando con los talleres del ferrocarril, puntos poblados, industriales y comerciales. Datos y planos en mi escritorio, Bartolomé Mitre 641 ó San Martín 867 (capital federal). a9

LA ESTANCIA "EL CAR- men".—En Puán. A 14 cuadras al Oeste de la estación Bordeau (F. C. B. B. y N. O.) 2.500 hectáreas que constituyen un establecimiento montado para explotar desde luego. Ricos campos, con alambrados, poblaciones y aguadas. En el ángulo Este del lote 90 á nombre de García Barros. Venta en 4 fracciones de cuarto de legua con opción. Base $ 84 por hectárea. Mitad al contado y el saldo por partes iguales á uno y dos años, con 6 o/o de interés anual.

EL MIERCOLES 22 de Agosto á las 2 p. m. en el hall de nuestra casa, San Martín 318 á 320. Todo al perímetro de la legua tiene alambrado medianero de 6 y 7 hilos, población de dos piezas, dos galpones de material, jagüel, ojo de agua, buenos pastos y agua á 3 y 4 metros de profundidad. Visítese por la estación Bordeau que como decimos queda á 14 cuadras del campo. Allí en la casa de negocio de don Félix Beruti hay coche que por tres pesos lleva y trae á los interesados en la inspección. Título perfecto. Planos é informes en nuestra casa.—Corvera y Peralta Martínez.

LOS GRANDES NEGOCIOS. Entre ingenios; entre obrajes. Quebrachales, gomales y bosques seculares. Los campos de más varias aplicaciones y que acumulan mayores riquezas naturales. 44.000 hectáreas que constituyen las estancias "El Piquete de San Bernardo", "El Lecherenal" y "El Quebrachal". En el valle San Francisco ó de Orán, con un promedio en maderas de 100 pesos por hectárea. A menos de 3 leguas al E. de F. C. C. N., que va de Tucumán á Ledesma y Orán y de las estaciones Esperanza, Quemado, Río Negro, Desvío Kilómetro 953 y Finca Pintado y á igual distancia del ingenio Esperanza de Leach Hnos. y de los grandes obrajes, Quemado, Río Negro de Leach, Desvío de José Peña, La Reducción de Luis Stremik y Cía., Fraile Pintado de Pablo Denti, Alto de Gil, de Solans y Aragón y á 8 leguas del ingenio y obraje Ledesma, de Overejero y Zerda. Están á 12 leguas al E. de la ciudad de Jujuy y entre el río San Francisco, límite O. de ambos campos y la cumbre de Santa Bárbara, que los limita por el E., siendo á la vez la serranía que encierra el rico y afamado valle en que se hallan. La venta de los dos campos, uno de 28.613 hectáreas y otro de 20.000 hectáreas, se efectuará á plazos, 1/12 al contado y 1/2 á 1 á 2 años por partes iguales, con 6 o/o de interés anual. Base de $ 4 el primero y $ 3.50 el segundo.

EL MIERCOLES 29 de Agosto, á las 2 de la tarde, en nuestra casa, 318 San Martín 320. Se darán con mensura judicial y títulos perfectos. Témense datos para visitarlos. Ofrecemos folletos con informes completos y planos que pueden pedirse en nuestra casa desde el 10 de Agosto. Los trenes salen diariamente de Retiro, F. C. C. A. ó B. A. y R. ó el rápido del viernes que sale á las 9 a. m. y llega el sábado á San Pedro á las 9 p. m. Allí hay hotel y todos los elementos de un pueblo y pueden tomarse coches á caballos. En el Piquete de San Bernardo atenderán á los interesados el encargado Santiago Guerrero.—Corvera y Peralta Martínez. 129

ESTANCIA 'LAS CHILCAS' A largo plazo. Uno de los importantes establecimientos del Norte de la República, que ofrece las mejores perspectivas á todo aquel que, con dinero en mano, busca colocación excepcional para su capital. 28.219 hectáreas con grandes bosques de quebracho, cebil, nogal, cedro, lapacho, guayacán, virarí y otras de gran aplicación comercial, que constituyen una fuente de producción permanente. Con buenos pradós naturales con gramilla y alfalfa de monte, en los que se puede explotar la ganadería con todo éxito. Con aguadas permanentes constituídas por el río Pasaje, que le limita por un costado, el río Blanco, que lo atraviesa y manantiales que llenan las necesidades de riego y las de abrevar las hacienda. Cruzado por la vía del F. C. Central Norte, cuyas estaciones Juramento y Quemado quedan en el campo, además de un desvío en el kilómetro 810, también dentro del campo, que facilita enormemente la carga de maderas. Está ubicado este campo en la zona de más prestigio de la provincia de Salta, en el departamento Metán, entre las fincas "Lumbreras", recientemente vendida por nuestro intermedio "Miraflores", "San Antonio del Pasaje". Río de las Piedras y otras de importancia. Arrendadas dos terceras partes de este campo producen actualmente 6000 $ al año, parte por explotación de bosques y la restante por la existencia de 2148 vacunos, que pagan $ 2 por cabeza al año. La otra tercera parte del campo está libre. Venta por liquidación de negocios, con base definitiva de $ 3.50 la hectárea 3a. parte al contado y el resto á 1 y 2 años, con 6 o/o de interés anual.

EL MARTES 4 de Setiembre á las 2 p. m., en nuestra casa, San Martín 318 y 320. Hay allí oficina de telégrafo nacional y una importante población de material que pertenece al campo, en la que está instalado la casa de negocio, teniendo además, como mejoras, algunos potreros alambrados y alfalfados. Pedimos con todo empeño vaste el establecimiento, lo que se hará fácilmente, pues de Buenos Aires salen trenes todos los días, que llevan al mismo campo, siendo especial el que sale el día Viernes y llega al día siguiente Sábado, á la 1 del día. Título perfecto. Mensura del campo ya hecha. Seña, 8 o/o Comisión, 2 o/o. Informes y planos en nuestra casa.—Corvera y Peralta Martínez. a9

EN EL PARANA DE LAS Palmas. Una isla extensa, con gran frente sobre este río, á 30 cuadras de la estación Lima (F. C. B. A. y R.) y á 15 del puerto Barandero en construcción, la que facilitará enormemente los trasportes ya hoy económicos. Base, pesos 1.500. Muy barato.

EL SABADO 18 de Agosto, á las 2, en nuestra casa, 318 San Martín 320. Es el lote 3, sección 4a. de Islas. Tiene 106 hectáreas y 1.539 metros cuadrados y linda con otros terrenos fiscales. Se han plantado 18.000 álamos, 5.000 sauces y 150 frutales finos. Es conocida por de Kerinel. Para visitarla se hallarán listes en la estancia de Carabassa que dista 4 cuadras. Título perfecto. Informes, 318 San Martín 320.—Corvera y Peralta Martínez. a9

Carlos V. Ocampo

LIBRERIA Y JUGUETE- ría, Corrientes 3033.

EL DOMINGO 19 de Agosto, á las 12 m. en punto, rematará por orden de su dueño, todas las existencias de esta bien surtido negocio, cuyo detalle es: Gran surtido de juguetes de todas clases, un sinnúmero de libros y novelas de varios autores, útiles para colegios, papel, sobres, tinteras, cuadernos, papel en block, tinta, barajitas de todas clases, lápices, lapiceras, pizarras, tinteros y surtido completo para escritorios, armazones, vidrieras, vidrieritas chicas, mostradores de cedro, mesas, estantes, y un sinnúmero de artículos y objetos que no se detallan. —Nota: 10 o/o de comisión á cargo del comprador. Por más datos al escritorio del rematador, Córdoba 1196. a17

D. del Valle

JUDICIAL, CASA-QUINTA en Flores, Rivadavia 7472. Posición espléndida. Con eléctrico á la puerta. 20 metros 85 de frente por 64 metros 25. Contrafrente 19.10, con 18 habitaciones grandes y chicas, vestíbulo, etc., Pisos de madera, cielorrasos de yeso y arcos en el zaguán, jardín, árboles frutales, pozo semisurgente, molino, etc., verja de hierro y material al frente. Base de venta, $ 36.000. Terreno Unión 2982, á un paso del eléctrico, forma de polígono (irregular, 835 metros cuadrados, 2 habitaciones, etc. Base, $ 6.680. Calle Quirno 152, á una cuadra de Rivadavia 6 metros 80 por 53 metros 80. Contrafrente, 8.35. 2 piezas. Base, $ 1.111.33.

EL DOMINGO 19 de Agosto, á las 2 1/2 de la tarde, en la quinta y á las 3 p. m. los terrenos. Seña, 8 o/o. Comisión, 2 o/o. Datos, Rivadavia 328.—D. del Valle. a6

Avila y Cía.

EN LAMADRID — 14o. *RE-* mate-feria, de las existencias de la Sociedad Rural de este pueblo.

El día 18 de Agosto á las 2 p. m.

2000 capones y 550 vacunos;
70 novillos gordos mestisos, de 2 y 4 años.
25 vacas de carne gorda y gordas.
25 novillos de carne gorda y gordas, de 3 y 4 años.
20 vacas gordas mestizas.
20 vaquillonas mestizas gordas.
20 vacas mestizas gordas.
100 novillos mestizos de 3 años.
70 vacas secas para invernada.
50 novillitos mestizos de año.
60 vacas especiales para invernada y cría.
80 novillos de 1 1/2 y 2 1/2 años para invernada.
500 capones gordos, especiales, Lincoln.
300 capones de carne gorda, Lincoln.
250 capones de carne gorda, Lincoln.
200 capones para invernada, Lincoln.
800 capones de carne gorda, Lincoln.
250 capones para invernada, Lincoln.

En venta particular:

Una trilladora y motor Charles, buen estado, 13 sembradoras Deering y Mac Cormick. a9

Manuel Castellar

TOROS, VAQUILLONAS Y padrillos, en el Azul. Primer remate de una de reproductores vacunos y yeguarizos, con una buena parte de las principales estancias del sud é importados.

EL 13 de Octubre, desde las 10 a. m. Por orden de rescisión é informes, dirigirse á mis escritorios del Azul ó capital. 9 de Julio 114.—Manuel Castellar.

EN EL AZUL. — 1885. DE- cuatro leguas de hacienda en mil y pico de hectáreas.

EL JUEVES 30 de Agosto. Operación de primera. Por Avenida de Mayo 1, Buenos Aires, ó en el Azul. Por informes y planos, Bartolomé Mitre 641 ó San Martín 867 (capital federal). a9

BASE 10.000 $ m|n. CONS- TITUCION 2832. Notable casa-habitación de 10 varas de frente por 50 de fondo, más ó menos. Tiene sala, comedor, 7 habitaciones, gas, cielorrasos de yeso, patios de mosaicos, empedrado, tranvías eléctricos y otras comodidades. Es una casa propia para habitarla una familia exigente. Concurran á visitarla para que se den exacta cuenta de la construcción, comodidad y ubicación de esta finca. A un paso de San Juan, Rioja, tranvías, etc. Asistan al remate. Hay verdadera necesidad de vender, y así se hará por orden del propietario. Tenga presente, pues, que es á liquidar. Seña, 8 o/o. Comisión, 2 o/o.

EL DOMINGO 19 de Agosto á las 2.—Francisco Rayneli é hijos, Victoria 551. a7

BASE $ 5.500 M|N. — CON 1.800 cédulas H. incluídas en la base. Una buena propiedad á pocas varas de Boedo, Europa, San Juan, Independencia, tranvías eléctricos, etc. Tiene 4 habitaciones, cielorrasos de yeso, puertas de cedro, patio de mosaicos, gas, cuarto de baño, adoquinado, agua corriente, etc. De 25 varas de frente más ó menos. Es un chiche. Conviene visitarla y asistir al remate. Seña, 8 o/o. Comisión, 2 o/o. Calle Camio 3652, entre Boedo y Colombres.

EL DOMINGO 19 de Agosto, á las 4 1/2.—Francisco Rayneli é hijos, Victoria 551. a8

BASE $ 5.500 M|N. — CON 1.800 cédulas H. incluídas en la base. Espléndida finca linderá á la anterior y con idénticas comodidades, calle Camio 3653, entre Boedo y Colombres y entre Europa y Estados Unidos. Excusado recomendar la construcción de estas fincas; son sólidas, sanas y edificadas con materiales de primer orden. Asistan al remate. Visitenla. Hay que vender á todo trance. Seña, 8 o/o. Comisión, 2 o/o.

EL DOMINGO 19 de Agosto, á las 4 1/2.—Francisco Rayneli é hijos, Victoria 551. a8

BASE $ 5.500 M|N. — CON 1.700 cédulas H. incluídas en la base. Otra finca notable; notable en su construcción; notable en sus comodidades; notable en su ubicación. Con las mismas comodidades de las dos anteriores. Entre bulevares y tranvías eléctricos. Se trata de una liquidación. Asistan al remate seguros de adquirir casas baratas. La orden es terminante. Seña, 8 o/o. Comisión, 2 o/o. Camio 3666, entre Boedo y Colombres.

EL DOMINGO 19 de Agosto, á las 4 1/2.—Francisco Rayneli é hijos, Victoria 551. a8

BASE $ 5.000.—ARAOZ 1582 Buena propiedad de 10 1/2 varas de frente por 28 1/2 de fondo, más ó menos. Tiene 4 habitaciones, pozo semisurgente, patios de mosaicos, vereda de piedra, gran parral, adoquinado, etc. Ubicada en un barrio lleno de comodidades, á dos cuadras del bulevar Córdoba y una del bulevar Canning con tranvía, á un paso de las avenidas de gran importancia, medias de locomoción de todos géneros. Al remate.

EL DOMINGO 19 de Agosto á las 2 de la tarde.—Francisco Rayneli é hijos. a9

BASE $ 4.500 — SAN JUAN 4220, entre Mármol y Sufía. Buena casa habitación con dos grandes piezas, adoquinado, pizarreria y otras comodidades. A la cuadra del tranvía eléctrico, del bulevar La Plata, de las grandes escuelas Pías, etc. Su mejor recomendación es estar frente á un bulevar de la importancia que tiene San Juan. Visítenla. Asistan al remate. Tiene 300 varas cuadradas. Títulos perfectos. Seña, 8 o/o. Comisión, 2 o/o.

EL DOMINGO 19 de Agosto, á las 4.—Francisco Rayneli é hijos, Victoria 551. a10

BASE $ 5 V. C. — EN FLO- res, Concordia entre Rivadavia y Yerbal. Notable terreno frente al Este. Mide 10 varas de frente por 45 de fondo. Localidad importantísima. Al lado de Rivadavia, tranvías eléctricos y otras comodidades y ventajas, propias de ese barrio. Conviene asistan al remate. Hay que liquidar. No necesita el comentarios. El mayores recomendaciones. Seña, 8 o/o. Comisión, 2 o/o.

EL DOMINGO 19 de Agosto, á las 3.—Francisco Rayneli é hijos, Victoria 551. a10

BASE 6500 $ m|n — COLOM- bres 849, entre Europa y Estados Unidos. Amplia y linjosa casa habitación de 9 varas de frente por 54 de fondo, más ó menos. Con 8 habitaciones, cielorrasos de yeso, puertas de cedro, patio de mosaicos, quinta en el fondo, etc. Lave en mano. A un paso del tranvía eléctrico y pulperías Boedo, San Juan, Independencia, etc. Venta ó liquidar. Seña, 8 o/o. Comisión, 2 o/o. Colombres 849.

EL DOMINGO 19 de Agosto, á las 4 1/2.—Francisco Rayneli é hijos, Victoria 551. a11

BASE $ 6.000 m|n. BUENA casa-habitación, de 10 varas de frente por 40 de fondo, más ó menos, con 4 habitaciones grandes, una chica, comedor, patios de mosaicos, parral, adoquinado, etc., calle Lucián 1046, entre Loria y Liniers. Con tranvías eléctricos á la cuadra. Visiten esta finca, que hay necesidad de vender. Asistan al remate. Buena construcción. Excelente ubicación, comodidades, etc. Seña, 8 o/o. Comisión, 2 o/o.

EL D

RISSO & PATRON Cía

533—B. MITRE—529

Esta noche

En nuestra sucursal BELGRANO

Cabildo 2020

A LAS 8 DE LA NOCHE

1 casa y 34 lotes

En mensualidades desde

4 $ al mes el lote

(Léase el aviso respectivo)

Risso-Patrón & Cía.

CALLAO Y CUYO. EN LO más central, 746.10 v. c. con edificio antiguo Cuyo núms. 1731, 33, 35 y 37. Después detalles.—RISSO PATRON Y Cía. en nuestro salón de ventas.
EL MIERCOLES 20 de Agosto, á las 4 p. m. v20

ESPLENDIDA Y AMPLIA propiedad al Norte, 20x70. 10 habitaciones, jardines y detalles de lujo. Malabia 2342 al 50. En breve más detalles.—RISSO-PATRON y Cía.
EL DOMINGO 9 de Setiembre, á las 4. v23d.

GRAN PROPIEDAD CENTRAL Europa 474. Mide 18 y 1/2x60. Base 35.000 $, incluso 19.000 cédulas 14 nacionales, saldo 8 cuadras de la plaza de Mayo. Edificación sólida y llena de detalles de comodidad y confort que cuenta: sala, antesala, escritorio, comedor, 6 dormitorios, 2 piezas altas, amplio cuarto de baño con instalaciones, pieza de lavado y comodidad para agua caliente, despensa, cocina y 5 habitaciones de sirvientes, techos de azoteas, cielorrasos de yeso decorados, puertas y celosías de cedro, pisos de madera, mosaicos, mármoles, etc. Habitación preparada para altos y sobre un terreno que forman 1.100 v. c., dimensiones difíciles de encontrar actualmente en estas poblaciones. Detalle de lujo y confort que mucho interesan á los capitalistas que deseen dar buena colocación á su dinero. Recomendamos muy especialmente este negocio. Visítese de 2 á 3. Más datos á n/c. 523 Bmé. Mitre 529.—RISSO PATRON Y CIA.
EL DGO. 19 de Agosto, á las 3. a12

Av. CORRIENTES Nº 2335 al 37 entre Ombú y Arcaduaga 9x44. Sin base y 8 plazos. Construcción; al frente salón de negocio con dos vidrieras de muestras, zaguán independiente, comedor que cuadran sus patios, 6 habitaciones, cocina y w. c. Patios embaldosados, buenos pisos, umbrales de mármol, cloacas, gas y aguas corrientes, ancha vereda de piedra, todo moderno. Detalles notables donde no sale jamás una sola vara de tierra en venta, pues es hoy uno de los parajes de más porvenir de nuestra capital, entre las grandes avenidas Callao y Pueyrredón, con tranvías en su frente y á todas direcciones. Especial propiedad para ser recidificada, y hacer de ella una espléndida casa-habitación que podrá usufructar buena renta en la misma, gozando de muchas comodidades pues está sobre un amplio terreno. Más datos á n/c. 523 Bmé. Mitre 529.—RISSO PATRON Y CIA.
EL DGO. 19 de Agto. á las 3. a12

EN FLORES. — SOBRE LA plaza é Iglesia, calle Unión 2283 entre Membrillar y Ferro. Mide 17x31. Base 11.500 $. Edificio de 2 salas con ventanas á la calle, 4 piezas grandes, 3 chicas, cuarto de baño, cocina, w. c., ¾ tea, rasos yeso, patios baldosa, aguas corrientes, gas, galería etc., buen frente, edificio regular, ubicación la más importante de Flores, calle adoquinada con eléctrico en su frente y una cuadra al Sur de Rivadavia y á 2 de la plaza é Iglesia de Flores, donde nadie vende. Lo mejor de lo mejor. Lindando con el edificio de los bomberos y rodeada de buenos edificios. Datos. 523 Mmé Mitre 529 ó Rivadavia 6910.—RISSO PATRON Y CIA.
EL DGO. 19 de Agosto á las 3 p. m. a12

AL NORTE. CASA CALLE Billinghurst 2035 entre Beruti y Juncal, sobre un magnífico terreno de 10x38.10 y 39.20. Base 10.000 $ á plazos. Desocupada y llave en mano. Distribución del edificio: sala, 2 dormitorios, comedor, otro dormitorio, cocina, otra pieza de madera y w. c., cielorrasos de yeso, pisos pino de tea, buena carpintería, cloacas, aguas corrientes, francesa, ricos empapelados. Su frente es moderno, con balconcitos, vereda de piedra y adoquinado. En la casa cloacas, gas y aguas corrientes. Posición codiciada, barrio norte y sobre todo exclusivamente de familias. A solo 150 metros de la Santa Fé y entre las mejores comodidades. Es bien reconocida esta zona en que está situada esta buena propiedad y la solicitud que día á día se gota con interés por fincas y terrenos para edificar en estos barrios. Más datos á nuestro escritorio 523 Bmé Mitre 529.—RISSO PATRON Y CIA.
EL DGO. 19 de Agosto á las 4. a12

AVENIDA DIAZ VELEZ núm. 1239 entre Río Janeiro y Yatay. Casa de 10x33. Base, 9.000 $. A plazos. Renta $ 130. Edificio compuesto de sala, 6 habitaciones, 2 cocinas, 2 servicios, etc., construída en forma de 2 departamentos. Al frente entrada para coches, zaguán y balcón, etc., cielorrasos de yeso, pisos pino de tea, buena carpintería, umbrales de mármol y otros detalles que podrán observarse visitando la propiedad. Espléndida posición, sobre 2 Avenidas y próxima á Rivadavia, entre los medios de viabilidad y en breve el eléctrico al frente. Paraje esencialmente de familias y entre un sinnúmero de comodidades que indudablemente á los que saben adquirir y colocar bien sus capitales. Más datos á n/c. 523 Bmé. Mitre 529.—RISSO PATRON Y CIA.
EL DGO. 19 de Agto. á las 3. a12

DE NOCHE: EN NUESTRA sucursal Belgrano, una casa y 34 lotes á plazos, á saber:

CASA A PLAZOS, REPUBLIQUETAS 2862.—Adoquinado eléctrico á la puerta, 10x36 v.c. 2 pisos en cal, cocina, pequeño galpón, pozo á bomba, corredor, patio baldosa, etc. Base, 2.000 $ al contado y resto en 24 meses. Llave en mano. Ofrecen 45 $ de alquiler.

EN BELGRANO, 3 lotes en 36 meses, Guanacache ent. Blandengues y Montañeses y Congreso entre ésta y Arribeños. Base, 1.50.

EN SAAVEDRA, Martínez entre Vilela y Basabe, 10x30. Base, 4 $ al mes en 36 meses.

EN VILLA DEVOTO, 7 lotes sobre el tranvía Viena, América y Tequendama, 10 x 11 por 31.50. Base, 1 $, 1|3 parte al contado, resto en 50 meses.

EN BELGRANO, Avenida Vértiz esq. Pampa, 10.44x38. Base, 4 $ v. c. 1|2 en 12 meses.

EN VILLA DEVOTO (El Talar), Valparaíso entre Millán y San Sebastián, 4 lotes de 10x49, Base 120 ve. En 50 mensualidades.

EN GENERAL URQUIZA, Guanacache ent. 18 y 19, 11 1|2x55. Base, 1 $ en 18 meses.

EN BELGRANO, Superí ent. Guanacache y Bebedero, 10x50. Base, 1.50.

EN VILLA DEVOTO, 7 lotes Tequendama y Av. Capital. Base, 1 $ v. c. en 50 meses, 1|3 parte al contado.

EN BELGRANO, Freyre y B. Encalada, 14.50 por 23. Base, 1.60 v. c. Planos é informes B. Mitre 1223 ó á nuestra sucursal Belgrano, Cabildo 2020, donde se efectuará el remate.—RISSO PATRON Y CIA.
EL SABADO 18 de Agosto, á las 8 de la noche. a12

EN FLORES. — CASITA chica, Dolores 470 entre Convención y Avda. Directorio. Mide 10x20. Base 3.000 $. Llave en mano. Edificio en calle recién construída, se compone de 2 piezas, cocina, w. c., pisos tea, carpintería de cedro, patios de baldosa, galería, frente con pilares y verja de hierro: edificación hecha sin economías, barrio de familias entre hermosos chalets, á un paso de Pva Unda con eléctrico á 4 cuadras al Sur de Rivadavia. Seguro sólo se puede visitar á toda hora. Datos 523 Bmé. Mitre 529 ó Rivadavia 6910.—RISSO PATRON Y CIA.
EL DGO. 19 de Agosto á las 4 p. m. a12

2 TERRENOS CON CÉDU- las, calle Europa entre Artes y Oficios y Tres Ts. y Tres, mirando al Norte. Miden, uno 682 v. c. y otro 578 v. c. frente de 10 vs. Base por cada 7.50 $ c. exclusive 1.000 cédulas 14 nacionales cada uno. Sobre una importante calle sobre la av Europa, con doble vía de tranvía eléctrico en su frente, al lado de edificios, adoquinado, etc. Entre los grandes boulevards Avda. Juan Bautista Alberdi y Avda. La Plata. Barrio de edificación de moderno y de mucho porvenir. Las facilidades, que prestan las cédulas para estos terrenos hacen de ellos un buen negocio, por lo que los recomendamos. Más datos á n/c. 523 Bmé. Mitre 529.—RISSO PATRON Y CIA.
EL DGO. 19 de Agto. á las 2. a12

EN BELGRANO. Av. PAM- pa entre Blandengues y Migueletes, á 1|2 cuadra del adoquinado y del tranvía eléctrico. Lote de 10x38.50 vs. de frente al F. C. Gn. Mitre. Más informes á nuestra sucursal Belgrano Cabildo 2020.—RISSO PATRON Y CIA.
EL DGO. 19 de Agosto, á las 3. a12

LA MEJOR ESQ. DE FLO- res, Bonpland. y Arenales. Directoria. Mide 12 m. 66 c. por 30.66 v. c. Base 2.50 $ la v. c. Edificio de 2 salas con ventanas á la calle, 4 piezas, comedor, patio baldosas, etc. Base, 2.000 $ al contado y resto en 36 meses. Llave en mano. Ofrecen 45 $ de alquiler. Edificio en calle recién construída, se compone de 2 piezas, cocina, w. c., pisos tea, carpintería de cedro, patios de baldosas, galería, frente con pilares y verja de hierro: edificación hecha sin economías, barrio de familias entre hermosos chalets, á un paso de Pva Unda con eléctrico á 4 cuadras al Sur de Rivadavia. Seguro sólo se puede visitar á toda hora. Datos 523 Bmé. Mitre 529 ó Rivadavia 6910.—RISSO PATRON Y CIA.
EL DGO. 19 de Agosto á las 3 p. m. a12

ENTRE PALERMO Y BEL- grano. Esquina Carranza y Honduras, á 1 cuadra del adoquinado y con eléctrico proyectado al frente. Mide 11.50 frente. Dista 5 cuadras de Santa Fé y de Córdoba. Se rematará sin base, al contado. Más informes, B. Mitre 523|9 ó á nuestra sucursal Belgrano, Cabildo 2020.—RISSO PATRON Y CIA., en cuyo salón de ventas tendrá lugar el remate.
EL JUEVES 23 de Agosto, á las 4 p. m.

EN FLORES. — 61 LOTES En 60 mensualidades sin interés. Base 7 pesos mensual, boulevard San Eduardo, 40 metros de ancho, Sarchaga, Belén, Pámanes antes Zs. Belén y Goya, paraje altísimo, rodeado de buena edificación, á solo 3 cuadras al Norte de la Avd. Rivadavia á 1 al Este del boulevard Carranco y sobre el importante boulevard San Eduardo pronto con doble vía de eléctrico concesión belga. Posición inmediata, matrices gratis, descuento del 20 o|o al que abona al contado. Títulos definitivos ante el escribano A. Frisiani. Planos y datos 523 Bmé. Mitre 529 ó Rivadavia 6910, después detalles.—RISSO PATRON Y CIA.
EL DGO. 26 de Agosto, á las 2 p. m. v18

CAMPOS

EN SANTA FÉ, DEPARTA- mento Vera, sobre la estación Fortín Tostado, 2.500 hectáreas con base de 12 $. Su forma es regular y se compone de 2.700 metros en sus dos cabeceras Norte y Sur por 9.500 m. 30 en los dos costados Este y Oeste. Linda al Norte con la fracción A del lote 4, al Sur con el Banco Nacional en liq. al Este con la Compañía de Tierras de Santa Fe y al Oeste con Porfirio Carreras. Rico campo para agricultura como que está rodeado de florecientes colonias y especial para ganadería, desarrollándose la hacienda de un modo notable. Próximo están varios de los establecimientos más importantes de la República com ser La Verde, con 100 y tantos mil vacunos. Para más datos y planos á nuestra casa, 523 Mmé. Mitre 529.—RISSO PATRON Y CIA., en cuyo salón de ventas tendrá lugar el remate.
EL JUEVES 23 de Agosto, á las 3. a14

CAMPO RICO EN LOBOS, á 30 cuadras de la estación Carboni, F. C. S., 170 hectáreas, 11 áreas y 23 centiáreas. Base, 130 $ hectárea. Con alambrados, dividido en potreros, población de material, galponesa, arboledas, jagüeles con bebidas y represas de hierro. Una fracción de tierra envidiable para invernada, cabaña y especial para cremería. Linderos: señoras Pedro S. Viñales, Casimiro Villa mayor, señora de Piñeiro y Oreste Piñeiro. El precio corriente del arrendamiento en esa zona privilegiada no baja de 30 $, estando arrendado éste en ese precio, resultando por lo tanto que la base no representa el 1er tercera parte de su verdadero valor. Un pingüe negocio para los pequeños capitalistas, sea para arrendarlo, sea para explotarlo por cuenta propia. No olvidar la circunstancia de hallarse ubicado este campo á pocas cuadras de Carboni y estar rodeado de importantes poblaciones, como ser: Cañuelas, Las Heras, Navarro, Saladillo, Monte y á un paso de Lobos, empalme de dos ramales del F. C. S. Para planos y más datos á nuestra casa, 523 Bartolomé Mitre 529.—RISSO PATRON Y CIA., en cuyo salón de ventas tendrá lugar el remate.
EL JUEVES 23 de Agosto, á las 4 p. m.

CAMPO ESPECIAL EN EL Neuquen, con cédulas, 3.750 hectáreas, parte del lote 10, fracción A, de la sección XXXI. Base, 6 $ la hectárea. Con una hipoteca de 7.000 pesos de la serie K. El valle fertilísimo denominado Cajón de Rosquilón, cruza el campo de S. á N. en el costado O., cuyos pastos excelentes y abundantes son bien conocidos por los pobladores de esa zona. Mide el campo 3.750 metros en los costados S. y N. por 10.000 metros en los costados E. y O., formando un rectángulo perfecto, ocupado durante muchos años por las tolderías de Purrán, uno de los reyes del desierto, que, como se sabe, conocían el territorio palmo á palmo, eligiendo lo mejor de lo mejor para sentar sus reales, por lo que esas tierras son especialmente ventajosas, por lo que casi la mitad aproximadamente del campo es regada por acequias y con un poco gasto se puede regar en totalidad. El camino que va de General Roca á Sorquín cruza el campo. Bartolomé Mitre 529.—RISSO PATRON Y CIA., en cuyo salón tendrá lugar el remate.
EL MIERCOLES 22 de Agosto, á las 4 p. m.

NOTA—En las ventas de campo, los compradores podrán abonar la mitad al escriturar y la otra á 3, 2 ó 1 año de plazo, con el 10 o|o de interés, cuando no se piense edificar en ellos. Exigiremos en todas las ventas el 5 o|o de seña y el 2 o|o de comisión (sin excepción).
RISSO-PATRON y Cía.

Juan A. de Armiño

CAMPOS DE VILLARINO. A 2 1|2 leguas al Sudoeste de la estación Algarrobos, F. C. S. y á 14 leguas de la ciudad de Bahía Blanca. Lote 38 que figura en el plano de Thumm y Castellanos á nombre de M. A. López y A. de la Serna. La tierra más aparente para todo cultivo y especial para sembrar alfalfa, sin tosca y con agua á un metro. Una fracción de tierra envidiable para invernada, cabañas y especial para cremerías. Linderos: señores Pedro S. Viñales, Casimiro Villa mayor, señora de Piñeiro y Oreste Piñeiro. El precio corriente del arrendamiento en esa zona privilegiada no baja de 30 $, estando arrendado éste en ese precio, resultando por lo tanto que la base no representa el 1er tercera parte de su verdadero valor. Un pingüe negocio para los pequeños capitalistas, sea para arrendarlo, sea para explotarlo por cuenta propia. No olvidar la circunstancia de hallarse ubicado este campo á pocas cuadras de Carboni y estar rodeado de importantes poblaciones, como ser: Cañuelas, Las Heras, Navarro, Saladillo, Monte y á un paso de Lobos, empalme de dos ramales del F. C. S. Para planos y más datos á nuestra casa, 523 Bartolomé Mitre 529.—RISSO PATRON Y CIA., en cuyo salón de ventas tendrá lugar el remate.
EL JUEVES 23 de Agosto, á las 4 p. m.

Banco Hipotecario de la P. de B. Aires

Condiciones generales

1o. Los remates se verificarán de ordinario en el vestíbulo del Banco, en La Plata, ó menos que resulte lo contrario del aviso particular relativo al remate que se trate. La hora en la fijada en dicho aviso.

2o. La comisión de remate es de 1 o|o cuando la operación no exceda de 100.000 $ m|n., y de 1|2 o|o por el excedente de dicha cantidad en efectivo, y se liquidará sobre la base de precio de venta. Se incluirán en ella los cupones de renta nacional al tipo de plaza el día del remate, debiendo ser éstos depositados en el Banco dentro de los veinte días de firmar el boleto. Todo comprador está obligado á asegurar el cumplimiento de sus obligaciones con la señal ó arras que establece la escala puesta de manifiesto con las demás condiciones de venta en el vestíbulo del establecimiento; como asimismo el que desee construir con la hipoteca deberá hacer el servicio trimestral sobre la hipoteca originaria, la que tendrá á su favor la amortización que en cada aviso de remate se indica.

3o. Las ventas se efectuarán á la más alta postura y al contado, debiendo abonarse en dinero efectivo todo lo que exceda de la base de venta.

4o. Anunciado el remate no se suspenderá sino en el caso de que un día antes del fijado para la venta la deuda fuese puesta al día.

5o. El directorio se reserva el derecho de aprobar ó desaprobar el remate, según convenga á los intereses del establecimiento.

En cualquier tiempo que se cancelen las hipotecas de préstamos cuyos remates se hayan efectuado con bases compuestas de valores del Banco, por saldo de capital y diferencia de amortización; deberá abonarse un 2 o|o más sobre el saldo del capital, para responder al art. 15 de la ley respectiva.

Ventas en dinero efectivo

Tratándose de propiedades cuyas ventas se anuncian en efectivo, las condiciones de pago serán las siguientes:

Hasta la suma de 50.000 $ al contado; de 50.001 á 100.000, la mitad al contado y la otra mitad á un año de plazo, y de 100.001 adelante una tercera parte al contado y el saldo restante á 1 y 2 años de plazo, con el interés de 6 o|o anual, pagadero por semestres adelantados, cuando estas ventas se refieran á lotes situados en la planta urbana de la ciudad de La Plata, las condiciones de pago serán al contado hasta la suma de 3.000 $; pasando esta suma, el pago se efectuará, una tercera parte al contado y el resto á 1 y 2 años de plazo, con el interés del 6 o|o, quedando garantizados estos créditos con la hipoteca de la misma propiedad.

En estas ventas la comisión del martillero deberá entregarse con anterioridad con la seña de remate establecida. v31

Samuel Lioso

EN LA PLATA—TRES CA- sas altas y tres bajas, en la calle 51 números 780 al 790, núm. hipo. 11.500 N. Capital pesos 50.000.

EL VIERNES 31 de Agosto de 1906, á la 1.30 p. m., procederé á la venta de estas propiedades, las que se encuentran edificadas en los lotes 10 y 12 de la manzana B. B. B. con una superficie total de 968 metros 0.6 centímetros cuadrados, lindan por su frente, bulevar 51, al NE. fracción del lote 12 y el lote 14, al SE. el 9 y al SO. los 7 y 8. Base de venta, pesos 173.856.880. Forma de pago. En valores $ 68.206.880. En efectivo $ 5.650. Las casas altas tienen 7 y 8 piezas, cuarto de baño, cocina, etc. y las bajas gran salón y 3 piezas interiores, dos de ellas, y una sola pieza, etc., etc. Núm. de orden 426. a17

Inocencio Ortiz y Cía.

EN AVELLANEDA (AN- tes Barracas al Sur). núm. hipo. 6753, serie I. Capital $ 50.000.

EL VIERNES 31 de Agosto de 1906, á las 2 de la tarde, en nuestro casa, San Martín 309 (capital federal) procederemos á vender un terreno que tiene en punto de arranque de los 250 metros hacia el SO. del vértice del ángulo Norte formado por las líneas NE. y NO. divisorias respectivamente de los terrenos de R. Alegre y Piñeyro y mide 100 metros de frente al NO. por igual fondo, ó sean 10.000 metros cuadrados: linda al NO. con Piñeyro, al SO., SE., y NE. con María Sanz. Escribano de Boscas. El terreno será contiguo al ocupado por los galpones de los remates-ferias. Más datos á la oficina de remates del Banco, en La Plata ó á los martilleros. Base de venta, pesos 54.663. Forma de pago: en valores, $ 49.875. En efectivo, $ 4.818. Núm. de orden 427.

J. M. Tuchi

UN NEGOCIO INTERE- sante, calle Pichincha 872 entre Méjico y Venezuela. El lindo lindo terreno con construcciones de agua barrio importante. Con buen alfirmado en su frente y rodeado de una verdadera red de tranvías á tracción eléctrica. A 20 varas de la plaza de Mayo del tranvía Metropolitano y á 1 cuadra del bulevar Belgrano. En un paraje de porvenir excelente y en un sector de valiosísimo adelanto. Es una casa-habitación en el más ideal para la de renta la más adecuada y para quien dinero lo mejor. Venta sin precedentes. Base 12.000 $.

EL DOMINGO 19 de Agosto á las 3 p. m. (3 varas por 30. El edificio consta antiguo se parte consta de sala, 4 piezas y dependencias, cocina, etc. Es de material, techos de zinc, pisos de madera. Buena carpintería. Terreno mide 10 por 35 varas. Base 1.200 $ los mismos.

EL DOMINGO 19 de Agosto, á las 3 de la tarde, sobre la misma propiedad, procederemos á la venta por orden del señor juez doctor don Nicanor González del Solar, secretario Tedín Uriburu, y por cuenta del juicio seguido por el doctor Arturo Bermejo contra don Emilio Camargo. Seña, 5 o|o. Comisión, 2 o|o. Datos, Bolívar 160.—F. P. Bollini y Cía. a18

JUDICIAL — EN FLORES Una propiedad y un terreno, á cuatro cuadras de la Avenida Rivadavia y de la plaza de Flores y dos de Provincias Unidas con tranvías eléctricos.

PROPIEDAD FEDERNERA 598, de especiales dimensiones. 9.66 metros frente, por 30.66 de fondo, lo mismo fondo el costado S., 29.90 metros en el Norte y 8.40 en el contrafrente, resultando de la mensura 0.60 metros de menos en el costado S. ó sea un total de 306.15 metros cuadrados y consta su edificio de una gran sala dividida por un tabique, tres dormitorios, espacioso comedor que cuenta el patio, otro dormitorio, cocina, cuarto de baño, etc., techos con bronce mármol ,pozo, zaguán, mosaicos, patios de baldosas, etc. Base, $ 7.819.37.

TERRENO CALLE MERLO, entre Rivera Indarte y Federnera, lindando por los fondos con la propiedad núm. 598, 8.66 metros de frente por 16.84 metros de fondo en el costado E., 29.57 en el O. y 13.50 de contrafrente resultando de la mensura un frente de 11.08 metros ó sea un total de 220.89 metros cuadrados con verdeo, cerco de material y al lado del edificio que lleva el número 1569.

EL DOMINGO 2 de Setiembre, á las 3 de la tarde, sobre las mismas, procederemos á la venta, por orden del señor juez doctor don Ernesto Quesada (secretario Cambas), y por cuenta de las testamentarías de doña Honoria Antonia Gómez y Felipe Antonio Gómez, debiendo otorgarse las escrituras por el escribano don Regino Leichos. Seña, 5 o|o. Comisión, 2 o|o. Datos, Bolívar 160.—F. P. Bollini y Cía. a18

JUDICIAL — RINCON 844|34. La propiedad más notable y apurente para dejarla en las condiciones que se encuentra ó si se quiere para demolerla y construir casas de departamentos ó un establecimiento industrial que necesite un amplio terreno central como el que ofrecemos y que raras veces salen á la venta. Como ubicación nada mejor, entre los bulevares Independencia, Rincón y Rivadavia. Sobre este último y en el punto más culminante del Sur de la ciudad. Mide 22.38 metros frente ó sean 27 varas por 59.75 metros fondo en el costado N. igual á 69 varas, 30.38 metros en el costado S. igual á 68.52 varas y un contrafrente de 26.10 metros igual á 30.15 varas. Su edificación, aunque antigua produce buena renta y consta de un gran caserón con dos departamentos de 2 y 3 piezas cada uno y dos piezas independientes y la otra parte de una casa de altos y bajos, compuestos los bajos de sala, comedor, cinco dormitorios, cocina, w. c., etc. y los altos de sala, vestíbulo, comedor, cinco dormitorios, cocina, baño, w. c., etc. con galerías, obras completas de salubridad, etc. Base, $ 65.000.

EL DOMINGO 9 de Setiembre á las 4 de la tarde, sobre la misma propiedad, procederemos á la venta por orden del señor juez de primera instancia, doctor don Nicanor González del Solar, secretario Tedín Uriburu, y por cuenta del juicio seguido por el doctor Arturo Bermejo contra don Emilio Camargo. Seña, 5 o|o. Comisión, 2 o|o. Datos, Bolívar 160.—F. P. Bollini y Cía. a18

EL MOBILIARIO QUE adorna la casa del señor R. Hernández, calle Charcas 1432, se rematará

EL SABADO 18 de Agosto, á las 8 de la noche, su detalle es el siguiente: Ricos cortinados de tampás de seda, dos juegos de sala uno marquise y otro Luis XV, gran araña de cristal para 18 luces eléctrica, piano perpendicular Ruy Blás, espejos, bronces, adornos, cuadros óleos antiguos y de conocidas firmas, vitrine, mesas centro, sillas fantasía, alfombras, etc. Comedor, cuerpo aparente nogal y roble, sillas vaqueta, riquísimos gabineaux y platos japoneses, gran araña, lozas, cristalería, etc. Dormitorio, elegante juego inglés con espejo tres cuerpos todo tallado, tocador otro precioso estilo Luis XV, especie de cómoda, lámpara de seda, juegos lavatorio, etc. Escritorio, caja hierro, bibliotecas, libros, prensa copiar, percha vestíbulo, muebles asientos y plantas. Todos estos objetos están en exposición hasta el día de su venta. Comisión al comprador 10 o|o.—F. P. Bollini y Cía.

PARA GANAR DINERO.— Un campito excepcional que produce de arrendamiento 1.500 $ anuales, sin contrato. En la provincia de Mendoza, departamento de La Paz, á 300 metros de la estación de este nombre. Tierras especiales para la plantación de viñas. Rodeados completamente de bodegas y viñedos entre las que existen las de don José Herrero, Angel Díaz, Valton Quiroga, Alfredo Ahumada y otras. Son 95 hectáreas y 76 áreas actualmente alfalfadas en su mayor parte, con una población de 4 piezas y un galpón de material, huerta, plantación de árboles frutales, más de 1500 álamos, con reparo natural, pozos, pileta de material y alambrado en todos sus costados. Con la sola plantación de dos hectáreas de viñas, queda el comprador obtener el valor del campo. Base, 10.500 $.

EL MIERCOLES 22 de Agosto á las 3 p. m. en nuestra casa Bolívar 160, procederemos á su venta. Pueden los interesados solicitar datos y planos á nuestra casa. Seña, 5 o|o. Comisión, 2 o|o.—F. P. Bollini y Cía. a11

Virgilio Ferrazzo y Cía.

RIVERA Y DORREGO. — Casita para pobres, á un paso de estos bulevares, calle Argerich 1280, una pieza, pozo, frutales y demás. El terreno mide 10 por 35 varas. Base 1.200 $ los mismos.

EL DOMINGO 19 de Agosto, á las 3 de la tarde, sobre la misma propiedad, procederemos á la venta por orden del señor juez de primera instancia, doctor don Nicanor González del Solar, secretario Tedín Uriburu, y por cuenta del juicio seguido por el doctor Arturo Bermejo contra don Emilio Camargo. Seña, 5 o|o. Comisión, 2 o|o. Datos, Bolívar 160.—F. P. Bollini y Cía. a18

LA GRAN VENTA del ROSARIO

153 MANZANAS EN LOTES GRANDES

PAGADEROS EN

100 Mensualidades, sin interés

PIDAN PLANOS Á

Guerrico & Williams

El remate tendrá lugar en nuestra casa B. Mitre 530

El Miércoles 29 de Agosto

Á LAS 8 DE LA NOCHE

F. P. Bollini y Cía.

Bolívar 160

EN QUILMES. CONTINUA- ción del remate del saldo de los 162 lotes de terreno sobre la calle Mitre. A plazos. En 30 mensualidades sin interés. En la mejor ubicación, á ocho cuadras de la estación, dos de los antiguos talleres del ferrocarril, centro de la cervecería Quilmes, próximos al tranvía eléctrico actual, que por concesión otorgada prolongará sus líneas hasta Conchitas y pasará frente á los terrenos. La calle Mitre está empedrada hasta la esquina de los terrenos. Las mejores tierras de esas parajes, altísimas, rodeadas de edificación y donde la valorización es constante y se edifica diariamente. Son tres manzanas: el saldo de los 162 lotes cuyas superficies varían desde 223 á 563 varas cuadradas, con frente á las calles General Mitre (empedrado), Presidente Quintana, Sud América, Río de la Plata y otra Sin Nombre, que arranca desde el río. A los obreros, empleados, padres de familia, etc., debe interesar este negocio, pues es sabido por todos el adelanto que este pueblo ha tenido en estos últimos años, y el que tendrá dentro de muy poco tiempo, debido á su proximidad á la capital, al sinnúmero de trenes diarios, tranvías eléctricos y otros medios de viabilidad que en pocos minutos une este pueblo á la ciudad. Base, $ 5 la mensualidad.

EL DOMINGO 2 de Setiembre á las 3 p. m., en nuestra casa, Bolívar 160, procederemos á la venta. Toda ponderación que se haga con respecto á estos terrenos es inferior en razón de ser muy conocidos por los compradores del anterior remate y personas que han visitado y conocen perfectamente lo que ofrecemos. Los compradores entregarán seis mensualidades en el acto del remate y podrán reservarse 24 mensualidades que se abonarán en el Banco de Galicia y Buenos Aires, calle Reconquista 146. Las escrituras matrices serán gratis y se otorgarán por ante el escribano don Juan M. Guezalez, (Florida 45), cuyo título podrán recibir los compradores en seguida de verificada la venta y la posesión del terreno, quedando hipotecado el mismo hasta tanto no sea abonado el total. Comisión, 2 o|o por cuenta del comprador. Datos, planos y boletos de tren gratis, á nuestra casa, Bolívar 160.—F. P. Bollini y Cía. a18

SEMANALES — LOS LU- NES. Caballos, carruajes, guarniciones y artículos. Los martes y sábados, pinturas. Los jueves, muebles varios, á las 2 p. m., Bolívar 160. perm.

JUDICIAL. — BOULEVAR CHICLANA 3702, esquina bulevar Hoedo número 2099. Sobre los bulevares más importantes del Sudoeste de la ciudad y con tranvías á todas direcciones. Mide 25.14 metros sobre Chiclana por 15.50 metros sobre Hoedo, teniendo en el contrafrente de Chiclana 22.10 metros y en el otro rumbo 4.15 metros ó sea un total de 217.14 metros cuadrados con dos piezas, cocina, letrina, etc. Base, $ 3.066.67.

EL DOMINGO 19 de Agosto, á las 2 de la tarde, sobre la misma propiedad, procederemos á la venta por orden del señor juez doctor don Nicanor González del Solar, secretario Tedín Uriburu, y por cuenta del juicio seguido por el doctor Arturo Bermejo contra don Emilio Camargo. Seña, 5 o|o. Comisión, 2 o|o. Datos, Bolívar 160.—F. P. Bollini y Cía. a18

JUDICIAL — EN FLORES Una propiedad y un terreno, á cuatro cuadras de la Avenida Rivadavia y de la plaza de Flores y dos de Provincias Unidas con tranvías eléctricos.

PROPIEDAD FEDERNERA 598, de especiales dimensiones. 9.66 metros frente, por 30.66 de fondo, lo mismo fondo el costado S., 29.90 metros en el Norte y 8.40 en el contrafrente, resultando de la mensura 0.60 metros de menos en el costado S. ó sea un total de 306.15 metros cuadrados y consta su edificio de una gran sala dividida por un tabique, tres dormitorios, espacioso comedor que cuenta el patio, otro dormitorio, cocina, cuarto de baño, etc., techos con bronce mármol ,pozo, zaguán, mosaicos, patios de baldosas, etc. Base, $ 7.819.37.

TERRENO CALLE MERLO, entre Rivera Indarte y Federnera, lindando por los fondos con la propiedad núm. 598, 8.66 metros de frente por 16.84 metros de fondo en el costado E., 29.57 en el O. y 13.50 de contrafrente resultando de la mensura un frente de 11.08 metros ó sea un total de 220.89 metros cuadrados con verdeo, cerco de material y al lado del edificio que lleva el número 1569.

EL DOMINGO 2 de Setiembre, á las 3 de la tarde, sobre las mismas, procederemos á la venta, por orden del señor juez doctor don Ernesto Quesada (secretario Cambas), y por cuenta de las testamentarías de doña Honoria Antonia Gómez y Felipe Antonio Gómez, debiendo otorgarse las escrituras por el escribano don Regino Leichos. Seña, 5 o|o. Comisión, 2 o|o. Datos, Bolívar 160.—F. P. Bollini y Cía. a18

SEMANALES — LOS LU- NES. Caballos, carruajes, guarniciones y artículos. Los martes y sábados, pinturas. Los jueves, muebles varios, á las 2 p. m., Bolívar 160. perm.

JUDICIAL. — BOULEVAR CHICLANA 3702, esquina bulevar Hoedo número 2099. Sobre los bulevares más importantes del Sudoeste de la ciudad y con tranvías á todas direcciones. Mide 25.14 metros sobre Chiclana por 15.50 metros sobre Hoedo, teniendo en el contrafrente de Chiclana 22.10 metros y en el otro rumbo 4.15 metros ó sea un total de 217.14 metros cuadrados con dos piezas, cocina, letrina, etc. Base, $ 3.066.67.

EL DOMINGO 19 de Agosto, á las 2 de la tarde, sobre la misma propiedad, procederemos á la venta por orden del señor juez doctor don Nicanor González del Solar, secretario Tedín Uriburu, y por cuenta del juicio seguido por el doctor Arturo Bermejo contra don Emilio Camargo. Seña, 5 o|o. Comisión, 2 o|o. Datos, Bolívar 160.—F. P. Bollini y Cía. a18

Guerrico y Williams

EN LA SEGUNDA CIUDAD de la República, en el Rosario, es decir, en el gran emporio del comercio, la llave y el puerto de todo el interior de la República. Sus 150.000 habitantes que aumentan en proporción muy superior á la población de Buenos Aires, atestiguan el rápido progreso de sus arrabales, de las hermosas villas que se forman dentro de su ejido. Así se ha visto que la sociedad anónima del Rosario conocida por El Arroyito, preparada para vender sus grandes terrenos en cinco ó seis años, ha realizado todas sus fracciones en igual número de meses. Esas son tierras inmediatas á las que hoy rendemos. Sobre El Arroyito y sobre Fisherton, una enorme y hermosa fracción: 133 manzanas que se venderán en lotes de un cuarto de manzana con opción y pagadero en diez mensualidades. Sin interés. Base, 5 centavos la vara cuadrada. Convencíanos en esta venta á todo el que una vez ha pensado en ir á ver tierras y ver negocios. La distancia, permiten una clara y segura especulación. Por su precio insignificante y mínimo, por su forma de pago inusitada, á casi 10 años de plazo, sin interés, está al alcance del más pobre. Desde el hombre viejo que compre para sus nietos, hasta el niño que tiene pequeñísimos ahorros y quiere ser independiente con los años, deben dedicar una media pañada de pesos mensual para adquirir ahí, dentro del municipio del Rosario, inmediato á Fisherton, á pocas cuadras del tranvía (hoy eléctrico de la compañía Belga, que va hasta Alberdi), inmediato á los terrenos de la sociedad El Arroyito, de que hemos hablado antes, más central por consiguiente que Alberdi y que Sorrento, los preciosos pueblos veraniegos que habita toda la aristocracia del Rosario. Las calles y plazas marcadas en el plano son municipales. La venta tendrá lugar en nuestra casa, Bartolomé Mitre 530 (capital federal).

EL MIERCOLES 29 de Agosto (víspera de fiesta), á las 8 de la noche. Las condiciones de pago son: dos mensualidades en el acto del remate á cuenta de precio. Tres mensualidades al recibir la libreta, con la cual se pasa á escriturar y se toma la posesión definitiva y el resto en 95 mensualidades, sin interés, que se empezarán á pagar desde el mes de Octubre, del 10 en adelante, en nuestras oficinas en el Banco Español de Buenos Aires, San Martín 118, en Buenos Aires, y en el Rosario, en el Banco Británico de la América del Sur. Comisión, 2 o|o á cargo del comprador. Las escrituras matrices se otorgarán gratis, por las escribanos señor Emilio Rabizosa, Córdoba 773, Rosario; y en Buenos Aires, por los señores Delfín y Rivarola, Rivadavia 620.

CHARCAS 1432. PROPIE- dad con el más espléndido terreno, 13.62 varas de frente por 70.30 varas de fondo, resultando dimensiones excepcionales como para un gran palacio con jardín ó para casas de renta, no pudiendo pedirse nada mejor como ub